



Index

T-Shirts	6
Polos	70
Sweats	106
Sports & Outdoor	150
Tradition	186
Fleece	188
PLAIN	190
KNITTED	200
Jackets & Vests	208
SOFTSHELL	222
PADDED	244
Business	264
SHIRTS & BLOUSES	266
KNITWEAR	298
BUSINESS & TROUSERS	302
Workwear	312
SERVICE	348
SAFETY	353
Baby, Towels & Underwear	362
BABY ... 364	
TOWELS ... 368	
UNDERWEAR ... 376	
Caps & Headwear	378
SUMMER	380
WINTER	408
TUBES	422
Accessories	424
BAGS	426
UMBRELLAS	444
BLANKETS	447

Achtung: Die abgedruckten Fotos und Farbkästchen sind nicht farbecht. Artikel-Beschreibungen sind Herstellerangaben. Druckfehler vorbehalten.

NEW 2022

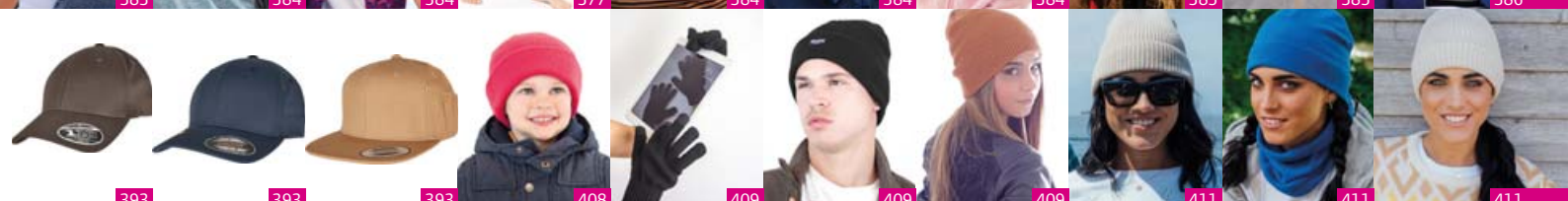
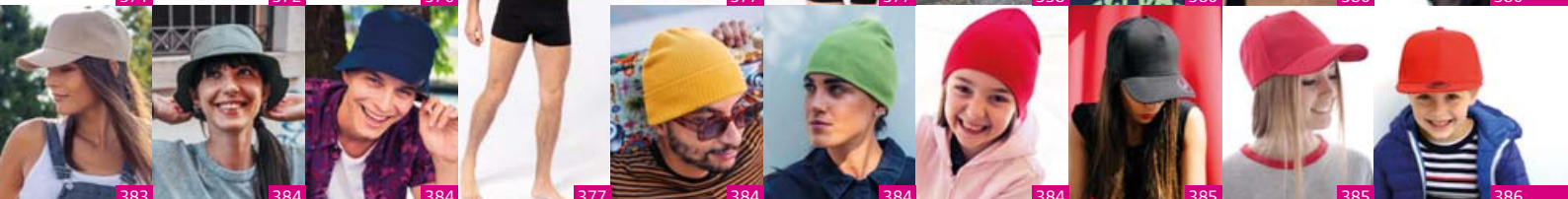
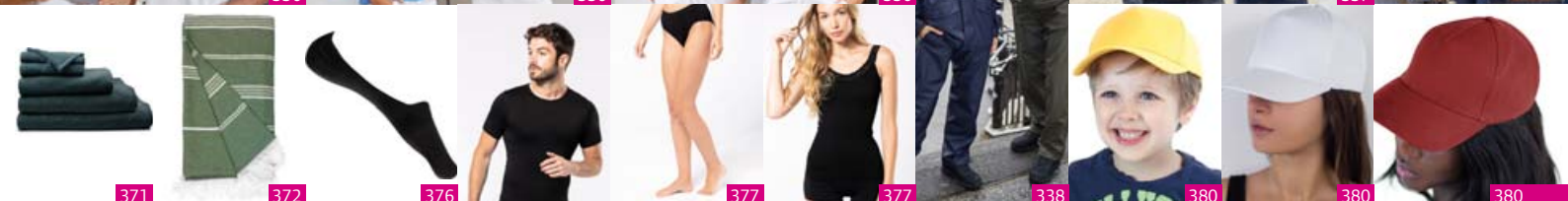

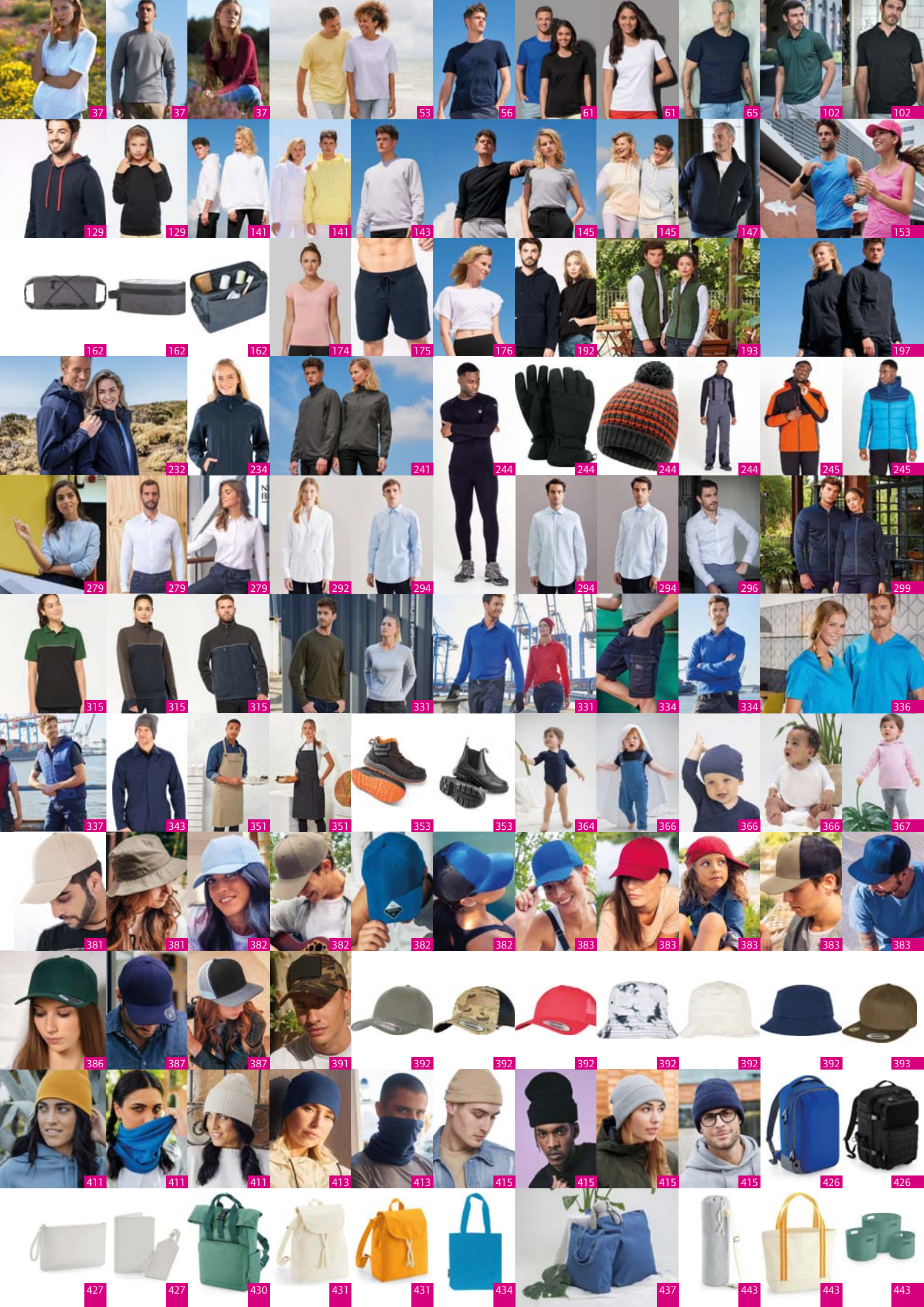

37

37

37

53

56

61

61

65

102

102

129

129

141

141

143

145

145

147

153

162

162

162

174

175

176

192

193

197

232

234

241

244

244

244

244

245

245

279

279

279

292

294

294

294

296

299

315

315

315

331

331

334

334

336

337

343

351

351

353

353

364

366

366

366

367

381

381

382

382

382

382

382

383

383

383

383

386

387

387

391

392

392

392

392

392

392

393

411

411

411

413

413

415

415

415

415

426

426

427

427

430

431

431

431

434

437

443

443

443





T-Shirts



Bestselling T-Shirts: Regent



- sehr feine Oberfläche – ideal zum Veredeln
- breites Größenspektrum von XS – 3XL
- Top Preis-/Leistungsverhältnis
- hervorragende Qualität
- 46 Farben

**zahlreiche weitere
SOL'S T-Shirts
finden Sie ab Seite 47**

	♂	♀	😊
white* **			
deep black			
black* **			
mouse grey			
zinc			
dark grey*			
grey melange* **			
ash* **			
pure grey*			
light grey			
natural			
sand**			
army**			
earth			
chocolate			
khaki			
bottle green*			
kelly green**			
apple green**			
sage green			
lime			
pale yellow			
lemon**			
gold* **			
apricot			
orange* **			
coral			
red* **			
tango red			
burgundy			
medium pink			
pale pink**			
orchid pink**			
fuchsia**			
burgundy			
dark purple**			
light purple			
sky blue**			
duck blue			
royal blue* **			
denim**			
navy* **			
french navy			
emerald			
aqua**			
atoll blue**			

1 Regent Women

SOL'S | 25.1825



2 Regent

SOL'S | 25.1380



1 Regent Women

SOL'S 25.1825

Damen T-Shirt

150g/m², 100% halbgekämmte ringgesponnene Baumwolle, Single Jersey, ash: 98% Baumwolle, 2% Viskose, grey melange: 85% Baumwolle, 15% Viskose

Taillierter Schnitt, Rippstrickausschnitt, Nackenband, feminine kurze Ärmel

S - M - L - XL - XXL

☎50 ☑10

2 Regent

SOL'S 25.1380

T-Shirt

150g/m², 100% halbgekämmte ringgesponnene Baumwolle, Single Jersey, ash: 98% Baumwolle, 2% Viskose, grey melange: 85% Baumwolle, 15% Viskose

Rundstrickware, Rippstrickausschnitt mit Elasthan, Nackenband

XXS** - XS - S - M - L - XL - XXL - 3XL*

* nur in gekennzeichneten Farben erhältlich

☎100 ☑10

3 Regent Kids

SOL'S 25.1970

Kinder T-Shirt

150g/m², 100% halbgekämmte ringgesponnene Baumwolle, ash: 98% Baumwolle, 2% Viskose

Seitennähte (2-4 Jahre) oder Rundstrickware (ab 6 Jahren), Rippstrickausschnitt mit Elasthan, Nackenband verstärkt

2Y 4Y 6Y 8Y 10Y 12Y
86/92 98/104 110/116 122/128 134/140 146/152

☎100 ☑10



3 Regent Kids

SOL'S | 25.1970





Bestselling T-Shirts: Imperial

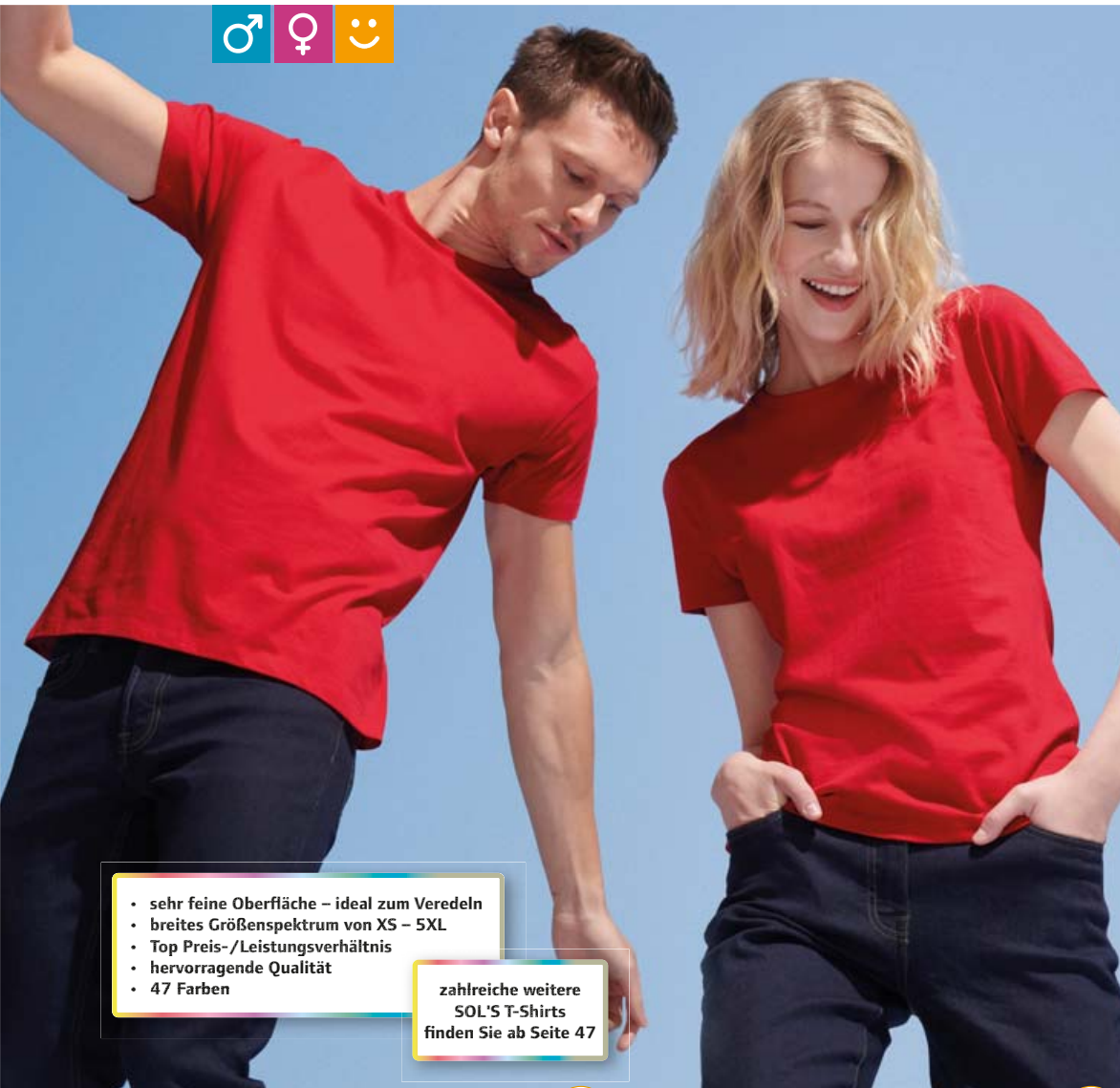

- sehr feine Oberfläche – ideal zum Veredeln
- breites Größenspektrum von XS – 5XL
- Top Preis-/Leistungsverhältnis
- hervorragende Qualität
- 47 Farben

zahlreiche weitere
SOL'S T-Shirts
finden Sie ab Seite 47

1 Imperial

SOL'S | 25.1500

HEAVY



2 Imperial Women

SOL'S | 25.1502

HEAVY



1 Imperial

SOL'S 25.1500

Schweres T-Shirt

190g/m², 100% halbgekämmte ringgesponnene Baumwolle, ash:
98% Baumwolle, 2% Viskose, grey melange: 85% Baumwolle, 15% Viskose

Rundstrickware, Rippstrickausschnitt mit Elasthan, Nackenband

XS* – S – M – L – XL – XXL – 3XL** – 4XL*** – 5XL***

* nur in gekennzeichneten Farben erhältlich

👕 100 📦 10

2 Imperial Women

SOL'S 25.1502

Damen T-Shirt

190g/m², 100% halbgekämmte ringgesponnene Baumwolle, ash:
98% Baumwolle, 2% Viskose, grey melange: 85% Baumwolle, 15% Viskose

Rippstrickausschnitt mit Elasthan, Nackenband verstärkt

S – M – L – XL – XXL

👕 100 📦 10

3 Imperial Kids

SOL'S 25.1770

Kinder T-Shirt

190g/m², 100% halbgekämmte ringgesponnene Baumwolle
Seitennähte (2-6 Jahre) oder Rundstrickware (ab 8 Jahren),
Rippstrickausschnitt mit Elasthan, Nackenband

2Y 4Y 6Y 8Y 10Y 12Y

86/92 98/104 110/116 122/128 134/140 146/152

👕 100 📦 10



3 Imperial Kids

SOL'S | 25.1770

HEAVY



	♂	♀	😊
white* ****			
black* ** **			
mouse grey** ***			
dark grey** **			
zinc			
grey melange** ***			
light grey			
ash** **			
cream			
sand			
army			
earth			
chocolate*			
dark khaki**			
khaki*			
bottle green** ***			
kelly green* ** ***			
apple green			
sage green			
lemon			
gold* ** **			
orange* ** **			
terracotta**			
red* ** **			
tango red			
burgundy			
chili			
medium pink			
orchid pink			
ancient pink**			
hibiscus			
fuchsia			
dark purple*			
light purple			
sky blue*			
ice blue			
royal blue** **			
denim			
petroleum blue			
ultramarine			
navy** **			
french navy*			
emerald			
caribbean blue			
atoll blue			
blue**			
aqua** **			



1 #E190
B&C | 01.003T

2 #E190 /women
B&C | 01.004T

1 #E190
B&C 01.003T
Schweres T-Shirt
185g/m², 100% einlaufvorbehandelte ringgesponnene Baumwolle, ash: 99% Baumwolle, 1% Viskose, sport grey: 85% Baumwolle, 15% Viskose, Single Jersey
Nachfolge-Modell zu Exact 190 (Artikel: 01.0004), taillierter Schnitt, Rundstrickware, 2-lagiger schmaler Rundhalsausschnitt in Rippstrick, Nackenband, schmale Ärmel
XS - S - M - L - XL - XXL - 3XL - 4XL* - 5XL*
* nur in gekennzeichneten Farben erhältlich
☎ 100 ☑ 10

2 #E190 /women
B&C 01.004T
Schweres Damen T-Shirt
185g/m², 100% einlaufvorbehandelte ringgesponnene Baumwolle, ash: 99% Baumwolle, 1% Viskose, sport grey: 85% Baumwolle, 15% Viskose, Single Jersey
Nachfolge-Modell zu Exact 190 / women (Artikel: 01.0040), taillierter Schnitt, schmaler Rundhalsausschnitt in Rippstrick, Nackenband
XS - S - M - L - XL - XXL - 3XL*
* nur in gekennzeichneten Farben erhältlich
☎ 100 ☑ 10



3 Exact 190 /kids
B&C | 01.0301

4 Exact 150 /kids
B&C | 01.0300



3 Exact 190 /kids
B&C 01.0301
Schweres Kinder T-Shirt
185g/m², 100% einlaufvorbehandelte ringgesponnene Baumwolle, ash: 99% Baumwolle, 1% Viskose, sport grey: 85% Baumwolle, 15% Viskose, Single Jersey
Großzügiger Schnitt, Rundstrickware, 2-lagig, 1x1 Rippstrick am Halsbund mit Elasthan
3-4 5-6 7-8 9-11 12-14
98/104 110/116 122/128 134/146 152/164
☎ 100 ☑ 10

4 Exact 150 /kids
B&C 01.0300
Kinder T-Shirt
145g/m², 100% einlaufvorbehandelte ringgesponnene Baumwolle, ash: 99% einlaufvorbehandelte ringgesponnene Baumwolle, 1% Viskose, sport grey: 85% einlaufvorbehandelte ringgesponnene Baumwolle, 15% Viskose, Single Jersey
Rundstrickware, 2-lagig, 1x1 Rippstrick am Halsbund mit Elasthan
1-2* 3-4 5-6 7-8 9-11
86/92 98/104 110/116 122/128 134/146
12-14
152/164
* nur in gekennzeichneten Farben erhältlich
☎ 100 ☑ 10



1 #E150 B&C 01.001T T-Shirt

145g/m², 100% einlaufvorbehandelte ringgesponnene Baumwolle, ash: 99% Baumwolle, 1% Viskose, sport grey: 85% Baumwolle, 15% Viskose, Single Jersey Nachfolge-Modell zu Exact 150 (Artikel: 01.0002), taillierter Schnitt, Rundstrickware, 2-lagiger schmaler Rundhalsausschnitt in Rippstrick, Nackenband, schmale Ärmel XS - S - M - L - XL - XXL - 3XL - 4XL* - 5XL* * nur in gekennzeichneten Farben erhältlich 100 10



2 #E150 /women B&C 01.002T Damen T-Shirt

145g/m², 100% einlaufvorbehandelte ringgesponnene Baumwolle, ash: 99% Baumwolle, 1% Viskose, sport grey: 85% Baumwolle, 15% Viskose, Single Jersey Nachfolge-Modell zu Women-Only (Artikel: 01.0012), taillierter Schnitt, schmaler Rundhalsausschnitt in Rippstrick, Nackenband XS - S - M - L - XL - XXL - 3XL* * nur in gekennzeichneten Farben erhältlich 100 10

1 #E150 B&C | 01.001T BEST SELLER 2 #E150 /women B&C | 01.002T BEST SELLER



3 #Organic E150 B&C 01.U01B Herren Bio T-Shirt

145g/m², 100% einlaufvorbehandelte gekämmte ringgesponnene zertifizierte Bio-Baumwolle, heather grey: 90% Baumwolle, 10% Viskose Gerader Schnitt, Rundstrickware, schmaler Rundhalsausschnitt in Rippstrick, Nackenband, neutrales Größenlabel, TearAway Label hinten am Saum, sichtbares Etikett mit Aufschrift „Hi! I'm Organic“ XS - S - M - L - XL - XXL - 3XL - 4XL* - 5XL* * nur in gekennzeichneten Farben erhältlich 100 10



4 #Organic E150 /women B&C 01.W02B Damen Bio T-Shirt

145g/m², 100% einlaufvorbehandelte gekämmte ringgesponnene zertifizierte Bio-Baumwolle, heather grey: 90% Baumwolle, 10% Viskose Feminine Passform, schmaler Rundhalsausschnitt in Rippstrick, TearAway Label, neutrales Größenlabel, sichtbares Etikett mit Aufschrift „Hi! I'm Organic“ XS - S - M - L - XL - XXL - 3XL* * nur in gekennzeichneten Farben erhältlich 100 10

3 #Organic E150 B&C | 01.U01B COMBED NEUTRAL LABEL 4 #Organic E150 /women B&C | 01.W02B COMBED NEUTRAL LABEL





1 #E150 LSL
B&C | 01.005T

2 #E150 LSL /women
B&C | 01.006T



white* black*



dark grey sport grey*



bear brown urban khaki



bottle green orange



red* millennial pink



royal blue* navy*

1 #E150 LSL

B&C 01.005T

T-Shirt langarm

145g/m², 100% einlaufvorbehandelte ringgesponnene Baumwolle, Single Jersey, sport grey: 85% Baumwolle, 15% Viskose

Nachfolge-Modell zu Exact 150 LSL (Artikel: 01.0003), taillierter Schnitt, Rundstrickware, schmaler Rundhalsausschnitt in Rippstrick, Nackenband, Satin-Label

S - M - L - XL - XXL - 3XL - 4XL *

* nur in gekennzeichneten Farben erhältlich

👕 50 📦 10

2 #E150 LSL /women

B&C 01.006T

Damen T-Shirt langarm

145g/m², 100% einlaufvorbehandelte ringgesponnene Baumwolle, Single Jersey, sport grey: 85% Baumwolle, 15% Viskose

Nachfolge-Modell zu Women-Only LSL (Artikel: 01.0013), taillierter Schnitt, schmaler Rundhalsausschnitt in Rippstrick, Satin-Label
XS - S - M - L - XL - XXL - 3XL *

* nur in gekennzeichneten Farben erhältlich

👕 50 📦 10



3 #E190 LSL
B&C | 01.007T

4 #E190 LSL /women
B&C | 01.008T

HEAVY

HEAVY



white* black*



dark grey sport grey*



urban orange red*



burgundy urban purple



royal blue* navy*

3 #E190 LSL

B&C 01.007T

Schweres T-Shirt langarm

185g/m², 100% einlaufvorbehandelte ringgesponnene Baumwolle, Single Jersey, sport grey: 85% Baumwolle, 15% Viskose

Nachfolge-Modell zu Exact 190 LSL (Artikel: 01.0005), taillierter Schnitt, Rundstrickware, schmaler Rundhalsausschnitt in Rippstrick, Nackenband, Satin-Label

S - M - L - XL - XXL - 3XL - 4XL *

* nur in gekennzeichneten Farben erhältlich

👕 50 📦 10

4 #E190 LSL /women

B&C 01.008T

Schweres Damen T-Shirt langarm

185g/m², 100% einlaufvorbehandelte ringgesponnene Baumwolle, Single Jersey, sport grey: 85% Baumwolle, 15% Viskose

Taillierter Schnitt, schmaler Rundhalsausschnitt in Rippstrick, Nackenband, Satin-Label
XS - S - M - L - XL - XXL - 3XL *

* nur in gekennzeichneten Farben erhältlich

👕 50 📦 10



5 DNM Plug In /men
B&C | 01.7085

6 DNM Plug In /women
B&C | 01.7185



grey clash



rusty clash



blue clash

5 DNM Plug In /men

B&C 01.7085

Herren Medium Fit T-Shirt

145g/m², 100% einlaufvorbehandelte ringgesponnene Baumwolle, Single Jersey

Rundhalsausschnitt in gleichem Material, Nackenband, Set-In Ärmel, verdrehte Seitennähte zur Unterstreichung des Färbeeffekts, Ärmelverarbeitung: Umschlag mit Riegelverschluss, Blindstichsaum, Kaltfärbung

S - M - L - XL - XXL

👕 25 📦 5

6 DNM Plug In /women

B&C 01.7185

Damen Medium Fit T-Shirt

145g/m², 100% einlaufvorbehandelte ringgesponnene Baumwolle, Single Jersey

Leicht taillierter Schnitt, schmaler femininer Rundhalsausschnitt in gleichem Material, Nackenband, Set-In Ärmel, Umschlag mit Kurznaht zur Unterstreichung des Färbeeffekts, Blindstichsaum, Kaltfärbung

XS - S - M - L - XL

👕 25 📦 5

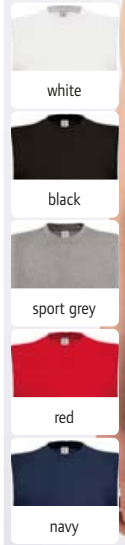

1 Exact Move
B&C | 01.0201

Herren T-Shirt ärmellos

145g/m², 100% einlaufvorbehandelte ringgesponnene Baumwolle, sport grey: 85% Baumwolle, 15% Viskose, Single Jersey

2-lagig, 1x1 Rippstrick am Halsbund mit Elasthan

S - M - L - XL - XXL

☎50 ☑10

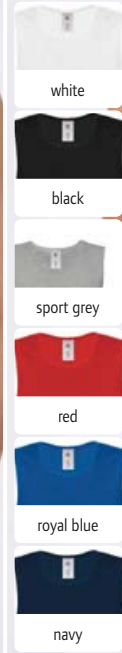

2 Athletic Move
B&C | 01.0200

Herren Tanktop

145g/m², 100% einlaufvorbehandelte ringgesponnene Baumwolle, sport grey: 85% Baumwolle, 15% Viskose, Single Jersey

Rundstrickware, Halsabschluss und Armausschnitte mit Single Jersey-Einfassung

M - L - XL - XXL

☎100 ☑10

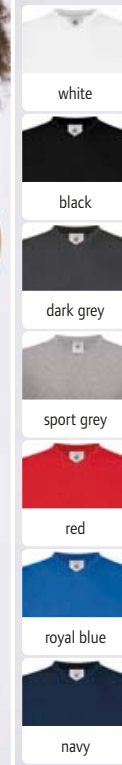

3 Exact V-Neck
B&C | 01.0006

V-Ausschnitt T-Shirt

145g/m², 100% einlaufvorbehandelte ringgesponnene Baumwolle, sport grey: 85% Baumwolle, 15% Viskose, Single Jersey

Rundstrickware, 2-lagig, kleiner V-Ausschnitt, 1x1 Rippstrick am Halsbund mit Elasthan

S - M - L - XL - XXL

☎100 ☑10

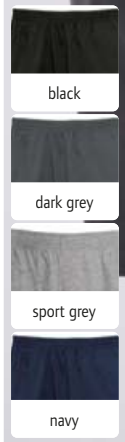

4 Shorts Move
B&C | 01.0202

Herren Sport Shorts

185g/m², 100% einlaufvorbehandelte ringgesponnene Baumwolle, Single Jersey, sport grey: 85% Baumwolle, 15% Viskose

Elastischer Taillenzug, 2 offene Einschubtaschen und 1 Gesäßtasche, knielang

M - L - XL - XXL

☎50 ☑10

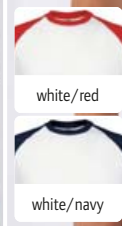

5 Base-Ball
B&C | 01.0020

Raglan Kontrast T-Shirt

185g/m², 100% einlaufvorbehandelte ringgesponnene Baumwolle, Single Jersey

2-lagig, Raglanärmel in Kontrastfarbe, 1x1 Rippstrick am Halsbund mit Elasthan

S - M - L - XL - XXL

☎50 ☑10



6 Base-Ball /kids
B&C | 01.0350

Kinder Raglan Kontrast T-Shirt

185g/m², 100% einlaufvorbehandelte ringgesponnene Baumwolle, Single Jersey

2-lagig, Raglanärmel in Kontrastfarbe, 1x1 Rippstrick am Halsbund mit Elasthan

3-4 5-6 7-8 9-11 12-14
98/104 110/116 122/128 134/146 152/164

☎50 ☑10

B&C
T-Shirts
Polos
Sweats
Sports & Outdoor
Tradition
Fleece
Jackets & Vests
Business
Workwear
Baby, Towels & Underwear
Caps & Headwear
Accessories



1 Inspire T /men
B&C | 01.TM42



2 Inspire T /women
B&C | 01.TW43



INSPIRE COLLECTION

- white
- black
- dark grey
- millennial khaki
- light grey
- sport grey
- khaki
- real green
- gold
- orange
- urban orange
- red
- fuchsia
- millennial pink
- urban purple
- atoll
- royal blue
- navy

1 Inspire T /men
B&C 01.TM42
Herren Bio Medium Fit T-Shirt
140g/m², 100% gekämmte ringgesponnene zertifizierte Bio-Baumwolle, Single Jersey, sport grey: 90% Baumwolle, 10% Viskose
Legerer Schnitt, schmaler Rundhalsausschnitt in 1x1 Rippstrick, durchgehendes Nacken- und Schulterband, neutrales Größenlabel
S - M - L - XL - XXL - 3XL
☞ 50 ☐ 10

2 Inspire T /women
B&C 01.TW43
Damen Bio Medium Fit T-Shirt
140g/m², 100% gekämmte ringgesponnene zertifizierte Bio-Baumwolle, Single Jersey, sport grey: 90% Baumwolle, 10% Viskose
Taillierter Schnitt, schmaler Rundhalsausschnitt in 1x1 Rippstrick, durchgehendes Nacken- und Schulterband, neutrales Größenlabel
XS - S - M - L - XL - XXL
☞ 50 ☐ 10



3 Inspire V T /men
B&C | 01.TM44



4 Inspire V T /women
B&C | 01.TW45



- white
- black
- light grey
- khaki
- red
- navy

3 Inspire V T /men
B&C 01.TM44
Herren V-Ausschnitt T-Shirt
140g/m², 100% gekämmte ringgesponnene zertifizierte Bio-Baumwolle, Single Jersey
Dünnere V-Ausschnitt, Nacken- und Schulternähte verstärkt, neutrales Größenlabel
S - M - L - XL - XXL - 3XL
☞ 50 ☐ 10

4 Inspire V T /women
B&C 01.TW45
Damen V-Ausschnitt T-Shirt
140g/m², 100% gekämmte ringgesponnene zertifizierte Bio-Baumwolle, Single Jersey
Dünnere V-Ausschnitt, Nacken- und Schulternähte verstärkt, neutrales Größenlabel
XS - S - M - L - XL - XXL
☞ 50 ☐ 10



Flammgarn



5 Inspire Slub T /men
B&C | 01.TM46



6 Inspire Slub T /women
B&C | 01.TW47



- chic pure white
- chic black
- chic anthracite
- chic red
- chic navy

5 Inspire Slub T /men
B&C 01.TM46
Herren Bio Medium Fit Slub T-Shirt
120g/m², 100% gekämmte ringgesponnene zertifizierte Bio-Baumwolle, Single Jersey aus Flammgarn
Legerer Schnitt, schmal eingefasster Rundhalsausschnitt, durchgehendes Nacken- und Schulterband, neutrales Größenlabel
S - M - L - XL - XXL - 3XL
☞ 50 ☐ 10

6 Inspire Slub T /women
B&C 01.TW47
Damen Bio Medium Fit Slub T-Shirt
120g/m², 100% gekämmte ringgesponnene zertifizierte Bio-Baumwolle, Single Jersey aus Flammgarn
Legerer Schnitt, schmal eingefasster Rundhalsausschnitt, durchgehendes Nacken- und Schulterband, neutrales Größenlabel
XS - S - M - L - XL - XXL
☞ 50 ☐ 10



1 Inspire Tank T / men
B&C 01.TM72

Herren Tanktop

140g/m², 100% gekämmte ringgesponnene zertifizierte Bio-Baumwolle, sport grey: 90% gekämmte ringgesponnene zertifizierte Bio-Baumwolle, 10% Viskose, Single Jersey

Legerer Schnitt, eingefasster Ausschnitt, neutrales Größenlabel

S - M - L - XL - XXL - 3XL

☎ 50 ☐ 10



2 Inspire Tank T / women
B&C 01.TW73

Damen Tanktop

140g/m², 100% gekämmte ringgesponnene zertifizierte Bio-Baumwolle, sport grey: 90% gekämmte ringgesponnene zertifizierte Bio-Baumwolle, 10% Viskose, Single Jersey

Legerer Schnitt, schmale Einfassung am Ausschnitt, neutrales Größenlabel

XS - S - M - L - XL - XXL

☎ 50 ☐ 10

3 Inspire LSL T / men
B&C 01.TM70

Herren T-Shirt langarm

140g/m², 100% gekämmte ringgesponnene zertifizierte Bio-Baumwolle, sport grey: 90% gekämmte ringgesponnene zertifizierte Bio-Baumwolle, 10% Viskose, Single Jersey

Legerer Schnitt, schmaler Ausschnitt in Rippstrick, Ausschnitt- und Schulternähte verstärkt, neutrales Größenlabel

S - M - L - XL - XXL - 3XL

☎ 50 ☐ 10



4 Inspire LSL T / women
B&C 01.TW71

Damen T-Shirt langarm

140g/m², 100% gekämmte ringgesponnene zertifizierte Bio-Baumwolle, sport grey: 90% gekämmte ringgesponnene zertifizierte Bio-Baumwolle, 10% Viskose, Single Jersey

Legerer Schnitt, schmaler Ausschnitt in Rippstrick, Ausschnitt- und Schulternähte verstärkt, neutrales Größenlabel

XS - S - M - L - XL - XXL

☎ 50 ☐ 10

5 TM055 Triblend / men
B&C 01.TM55

Herren T-Shirt

130g/m², 50% Polyester, 25% Baumwolle, 25% Viskose, Triblend Single Jersey

Taillierter Schnitt, schmaler Kragen, Ausschnitt- und Schulternähte verstärkt, neutrales Größenlabel

S - M - L - XL - XXL - 3XL

☎ 50 ☐ 10

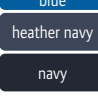
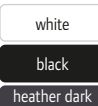

6 TW056 Triblend / women
B&C 01.TW56

Damen T-Shirt

130g/m², 50% Polyester, 25% Baumwolle, 25% Viskose, Triblend Single Jersey

Taillierter Schnitt, schmaler Kragen, Ausschnitt- und Schulternähte verstärkt, neutrales Größenlabel

XS - S - M - L - XL - XXL

☎ 50 ☐ 10

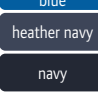

1 Inspire Tank T / men
B&C | 01.TM72

COMBED

NEUTRAL LABEL

2 Inspire Tank T / women
B&C | 01.TW73

COMBED

NEUTRAL LABEL



3 Inspire LSL T / men
B&C | 01.TM70

COMBED

NEUTRAL LABEL

4 Inspire LSL T / women
B&C | 01.TW71

COMBED

NEUTRAL LABEL



5 TM055 Triblend / men
B&C | 01.TM55

NEUTRAL LABEL

6 TW056 Triblend / women
B&C | 01.TW56

NEUTRAL LABEL

B&C
T-Shirts
Polos
Sweats
Sports & Outdoor
Tradition
Fleece
Jackets & Vests
Business
Workwear
Baby, Towels & Underwear
Caps & Headwear
Accessories



- white*
- black*
- heather grey*
- royal blue
- deep navy



- white
- black
- fuchsia
- red
- deep navy

1 Iconic 150 V-Neck T
F.O.L. | 16.1442

2 Ladies' Iconic 150 V-Neck T
F.O.L. | 16.1444

1 Iconic 150 V-Neck T
F.O.L. 16.1442
V-Ausschnitt T-Shirt
150g/m², 100% gekämmte ringgesponnene Baumwolle, heather grey: 97% Baumwolle, 3% Polyester
Schmaler Schnitt, schmaler V-Ausschnitt in 1x1 Rippstrick, Nackenband Ton-in-Ton, TearAway Label
S - M - L - XL - XXL - 3XL - 4XL* - 5XL*
* nur in gekennzeichneten Farben erhältlich
72 12

2 Ladies' Iconic 150 V-Neck T
F.O.L. 16.1444
Damen V-Ausschnitt T-Shirt
150g/m², 100% gekämmte ringgesponnene Baumwolle
Feminine Passform, schmaler V-Ausschnitt in 1x1 Rippstrick, Nackenband Ton-in-Ton, TearAway Label
XS - S - M - L - XL - XXL
72 12



- white*
- black*
- heather grey*
- red
- deep navy



- white*
- black*
- heather grey*
- royal blue
- navy

3 Iconic 150 Classic LSL T
F.O.L. | 16.1446

4 Iconic 165 Classic T
F.O.L. | 16.1438

3 Iconic 150 Classic LSL T
F.O.L. 16.1446
T-Shirt langarm
150g/m², 100% gekämmte ringgesponnene Baumwolle, heather grey: 97% Baumwolle, 3% Polyester
Schmaler Rundhalsausschnitt in 1x1 Rippstrick, Nackenband Ton-in-Ton, TearAway Label
S - M - L - XL - XXL - 3XL - 4XL* - 5XL*
* nur in gekennzeichneten Farben erhältlich
72 12

4 Iconic 165 Classic T
F.O.L. 16.1438
T-Shirt
165g/m², 100% gekämmte ringgesponnene Baumwolle, heather grey: 97% Baumwolle, 3% Polyester
Schmaler Rundhalsausschnitt in 1x1 Rippstrick, Nackenband Ton-in-Ton, TearAway Label
S - M - L - XL - XXL - 3XL - 4XL* - 5XL*
* nur in gekennzeichneten Farben erhältlich
72 12



1 Ladies Iconic 150 T
F.O.L. | 16.1432

COMBED

Damen T-Shirt

150g/m², 100% gekämmte ringgesponnene Baumwolle, heather grey: 97% Baumwolle, 3% Polyester, heather navy/heather purple/dark heather grey: 52% Baumwolle, 48% Polyester

Taillierter Schnitt, Rundhalsausschnitt in 1x1 Rippstrick, Nackenband Ton-in-Ton, TearAway Label

XS - S - M - L - XL - XXL

👉72 📦12

2 Iconic 150 T
F.O.L. | 16.1430

COMBED

Herren T-Shirt

150g/m², 100% gekämmte ringgesponnene Baumwolle, heather grey: 97% Baumwolle, 3% Polyester, heather navy/heather purple/dark heather grey: 52% Baumwolle, 48% Polyester

Taillierter Schnitt, Rundstrickware, Rundhalsausschnitt in 1x1 Rippstrick, Nackenband Ton-in-Ton, TearAway Label

S - M - L - XL - XXL - 3XL - 4XL* - 5XL**

* nur in gekennzeichneten Farben erhältlich

👉72 📦12

3 Kids Iconic 150 T
F.O.L. | 16.1023

COMBED

Kinder T-Shirt

150g/m², 100% gekämmte ringgesponnene Baumwolle, heather grey: 97% Baumwolle, 3% Polyester, heather navy/heather purple/dark heather grey: 52% Baumwolle, 48% Polyester

Taillierter Schnitt, Rundstrickware, Rundhalsausschnitt in 1x1 Rippstrick, Nackenband Ton-in-Ton, TearAway Label

104 - 116 - 128 - 140 - 152 - 164

👉72 📦12



4 Ringspun Premium T
F.O.L. | 16.1422

HEAVY COMBED



5 Ladies' Ringspun Premium
F.O.L. | 16.1424

HEAVY COMBED



FRUIT OF THE LOOM®

4 Ringspun Premium T

F.O.L. 16.1422

Herren T-Shirt

195g/m², 100% gekämmte ringgesponnene Baumwolle, heather grey: 97% gekämmte ringgesponnene Baumwolle, 3% Polyester

Rundhalsausschnitt in Rippstrick mit Baumwoll/Lycra® und doppelten Nähten, durchgehendes Nacken- und Schulterband, 60° waschbar, trocknergeeignet

S - M - L - XL - XXL - 3XL - 4XL* - 5XL*

* nur in gekennzeichneten Farben erhältlich

👉72 📦12

5 Ladies' Ringspun Premium

F.O.L. 16.1424

Damen T-Shirt

195g/m², 100% gekämmte ringgesponnene Baumwolle, heather grey: 97% gekämmte ringgesponnene Baumwolle, 3% Polyester

Feminine Passform mit Seitennähten, Rundhalsausschnitt in Rippstrick mit Baumwoll/Lycra® und doppelten Nähten, durchgehendes Nacken- und Schulterband, 60° waschbar, trocknergeeignet

XS - S - M - L - XL - XXL

👉72 📦12

white*	♀	♂	😊
black*	♀	♂	😊
light graphite	♀	♂	😊
zinc	♀	♂	😊
heather grey*	♀	♂	😊
ash	♀	♂	😊
bottle green	♀	♂	😊
kelly green	♀	♂	😊
orange	♀	♂	😊
red	♀	♂	😊
fuchsia	♀	♂	😊
burgundy	♀	♂	😊
royal blue	♀	♂	😊
navy*	♀	♂	😊
deep navy	♀	♂	😊

F.O.L. T-Shirts Polos Sweats Sports & Outdoor Tradition Fleece Jackets & Vests Business Workwear Baby, Towels & Underwear Caps & Headwear Accessories



FRUIT OF THE LOOM®



- white
- black
- heather grey
- navy

1 Heavy Cotton T
F.O.L. | 16.1212

T-Shirt
195g/m², 100% Baumwolle, Single Jersey
Rippstrickausschnitt mit Nackenband für erhöhten Tragekomfort, 40° waschbar
S - M - L - XL - XXL - 3XL
👉72 📏12

HEAVY



- white*
- black*
- light graphite
- zinc
- heather grey*
- ash
- bottle green
- classic olive
- red
- burgundy
- royal blue
- navy*
- deep navy

2 Super Premium T
F.O.L. | 16.1044

T-Shirt
205g/m², 100% Baumwolle, ash: 99% Baumwolle, 1% Polyester, heather grey: 97% Baumwolle, 3% Polyester
Rippstrickausschnitt aus Baumwolle/Lycra® mit Nackenband, 60° waschbar
S - M - L - XL - XXL - 3XL*
* nur in gekennzeichneten Farben erhältlich
👉72 📏12

HEAVY



- white
- black
- heather grey
- red
- royal blue
- deep navy

3 Valueweight T LSL
F.O.L. | 16.1038

T-Shirt langarm
165g/m², 100% Baumwolle
Rippstrickausschnitt aus Baumwolle/Lycra® mit Nackenband
Ton-in-Ton
S - M - L - XL - XXL
👉72 📏12



1 Valueweight T
F.O.L. | 16.1036



T-Shirt

165g/m², 100% Baumwolle, ash: 99% Baumwolle, 1% Polyester, heather grey: 97% Baumwolle, 3% Polyester, andere heather Farben: 50% Baumwolle, 50% Polyester
Rippstrickausschnitt aus Baumwolle/Lycra® mit Nackenband Ton-in-Ton
S - M - L - XL - XXL - 3XL - 4XL* - 5XL*
* nur in gekennzeichneten Farben erhältlich
👉72 📦12

2 Lady-Fit Valueweight T
F.O.L. | 16.1372



Damen T-Shirt

165g/m², 100% Baumwolle, heather grey: 97% Baumwolle, 3% Polyester, ash: 99% Baumwolle, 1% Polyester, andere heather Farben: 50% Baumwolle, 50% Polyester
Taillierter längerer Schnitt, Rippstrickausschnitt aus Baumwolle/Lycra® mit Nackenband Ton-in-Ton
XS - S - M - L - XL - XXL
👉72 📦12

3 Kids Valueweight T
F.O.L. | 16.1033



Kinder T-Shirt

165g/m², 100% Baumwolle, heather grey: 97% Baumwolle, 3% Polyester
Rippstrickausschnitt aus Baumwolle/Lycra® mit Nackenband
92 (T)** - 98 (T)** - 104 - 116 - 128 - 140 - 152 - 164
** nur in gekennzeichneten Farben erhältlich
👉108 📦12

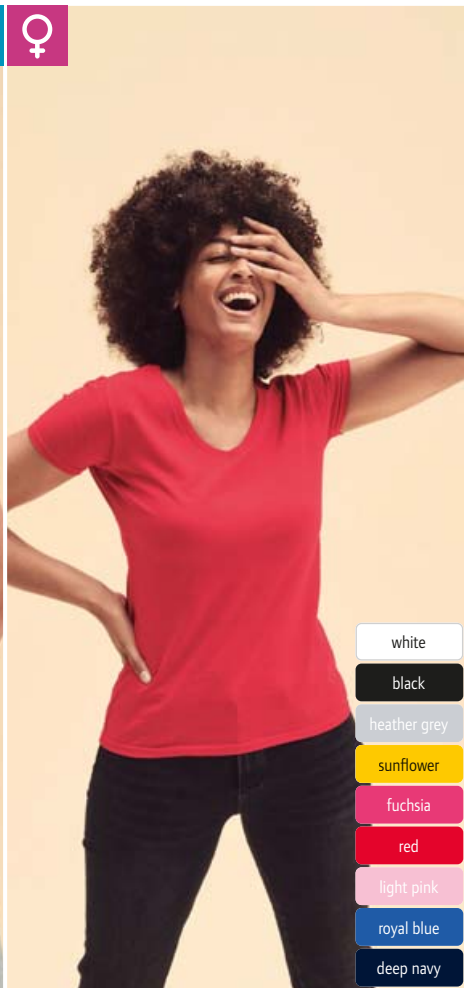
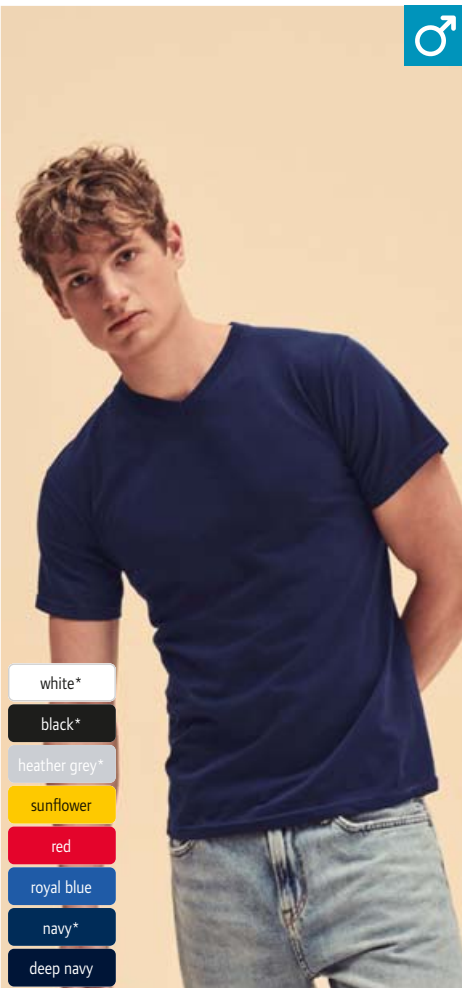

- white*
- black*
- heather grey*
- sunflower
- red
- royal blue
- navy*
- deep navy

4 Valueweight V-Neck T
F.O.L. | 16.1066

- white
- black
- heather grey
- sunflower
- fuchsia
- red
- light pink
- royal blue
- deep navy

5 Lady-Fit Valueweight V-Neck T
F.O.L. | 16.1398

	♂	♀	😊
white**			
black*			
dark heather grey			
light graphite			
heather grey*			
ash			
natural			
khaki			
classic olive			
chocolate			
bottle green			
retro heather green			
kelly green			
lime			
yellow			
sunflower**			
orange			
fuchsia			
red**			
brick red			
vintage heather red			
burgundy			
heather burgundy			
light pink**			
purple			
heather purple			
sky blue**			
azure blue			
retro heather royal			
royal blue**			
navy**			
vintage heather navy			
deep navy			



4 Valueweight V-Neck T

F.O.L. 16.1066
V-Ausschnitt T-Shirt
165g/m², 100% Baumwolle, heather grey: 97% Baumwolle, 3% Polyester
V-Ausschnitt in Rippstrick aus Baumwolle/Lycra®, Nackenband Ton-in-Ton
S - M - L - XL - XXL - 3XL - 4XL* - 5XL*
* nur in gekennzeichneten Farben erhältlich
👉72 📦12

5 Lady-Fit Valueweight V-Neck T

F.O.L. 16.1398
Damen V-Ausschnitt T-Shirt
165g/m², 100% Baumwolle
Taillierter längerer Schnitt, schmal eingefasster tiefer V-Ausschnitt, Nackenband
XS - S - M - L - XL - XXL
👉36 📦12

F.O.L.
T-Shirts
Polos
Sweats
Sports & Outdoor
Tradition
Fleece
Jackets & Vests
Business
Workwear
Baby, Towels & Underwear
Caps & Headwear
Accessories



1 Lady-Fit Valueweight Vest
F.O.L. | 16.1376



2 Athletic Vest
F.O.L. | 16.1098

1 Lady-Fit Valueweight Vest

F.O.L. 16.1376

Damen Trägershirt

165g/m², 100% Baumwolle, heather grey: 97% Baumwolle, 3% Polyester

Taillierter längerer Schnitt, eingefasster Hals- und Armausschnitt Ton-in-Ton

XS - S - M - L - XL - XXL

72 12

2 Athletic Vest

F.O.L. 16.1098

Herren Tanktop

165g/m², 100% Baumwolle, heather grey: 97% Baumwolle, 3% Polyester

Eingefasster Hals- und Armausschnitt Ton-in-Ton

S - M - L - XL - XXL - 3XL - 4XL* - 5XL*

* nur in gekennzeichneten Farben erhältlich

72 12

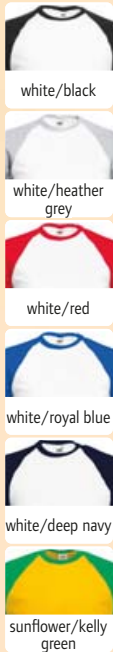

3 Baseball T
F.O.L. | 16.1026

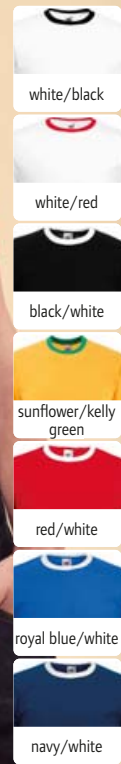

4 Ringer T
F.O.L. | 16.1168

3 Baseball T

F.O.L. 16.1026

Raglan T-Shirt

165g/m², 100% Baumwolle Eingefasster, unterlegter Ausschnitt in Kontrastfarbe in 1x1 Rippstrick mit Baumwolle/Lycra®

S - M - L - XL - XXL - 3XL

72 12

4 Ringer T

F.O.L. 16.1168

Ringer T-Shirt

165g/m², 100% Baumwolle Rippstrickausschnitt aus Baumwolle/Lycra® mit Nackenband für erhöhten Tragekomfort, farbig abgesetzte Bündchen an Hals und Ärmel

S - M - L - XL - XXL - 3XL

72 12

- white*
- black*
- light graphite
- heather grey*
- classic olive
- bottle green
- kelly green
- lime
- sunflower
- orange
- fuchsia
- red
- brick red
- purple
- sky blue
- azure blue
- royal blue
- navy*
- deep navy

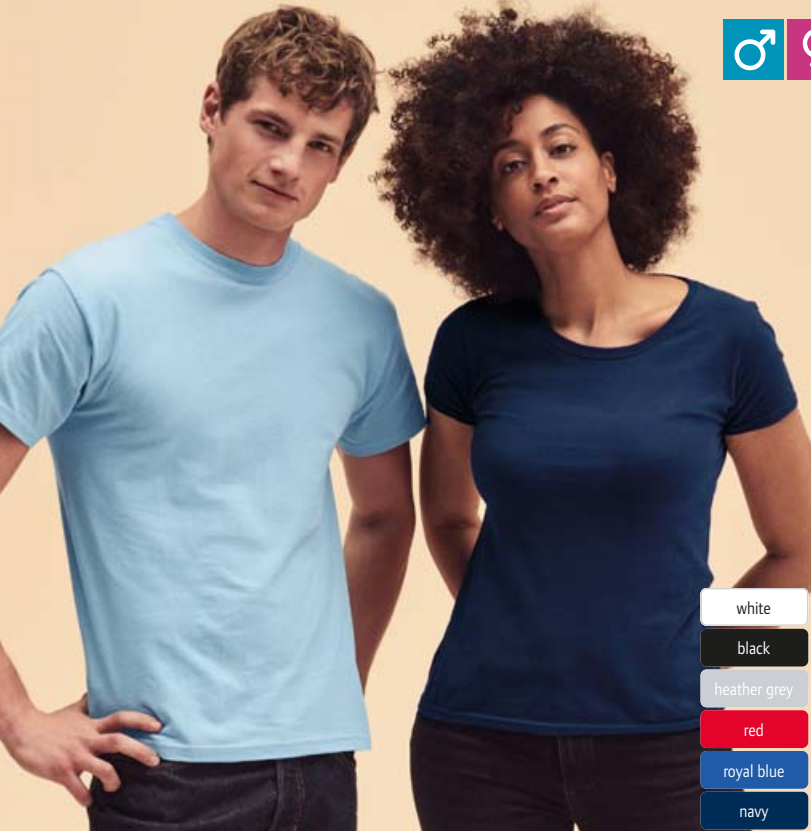

- white
- black
- heather grey
- red
- royal blue
- navy

1 Original T
F.O.L. | 16.1082

T-Shirt
145g/m², 100% Baumwolle, Single Jersey, heather grey: 97% Baumwolle, 3% Polyester
Rippstrickausschnitt mit Nackenband Ton-in-Ton
S - M - L - XL - XXL - 3XL - 4XL* - 5XL*
* nur in gekennzeichneten Farben erhältlich
👉 120 📦 12

2 Lady's Original T
F.O.L. | 16.1420

Damen T-Shirt
145g/m², 100% Baumwolle, Single Jersey, heather grey: 97% Baumwolle, 3% Polyester
Taillierter Schnitt, Rundhalsausschnitt gerippt mit Nackenband Ton-in-Ton
XS - S - M - L - XL - XXL
👉 72 📦 12



- white
- black
- heather grey
- red
- royal blue
- navy

3 Kids Original T
F.O.L. | 16.1019

Kinder T-Shirt
145g/m², 100% Baumwolle, heather grey: 97% Baumwolle, 3% Polyester
Rippstrickausschnitt, Nackenband
3-4, 5-6, 7-8, 9-11, 12-13, 14-15
104 116 128 140 152 164
👉 72 📦 12



4 Original V-Neck T
F.O.L. | 16.1426

- white
- black



5 Original LSL T
F.O.L. | 16.1428

- white*
- black*
- heather grey*
- red
- deep navy

6 Original V-Neck T
F.O.L. | 16.1426

Herren V-Ausschnitt T-Shirt
145g/m², 100% Baumwolle, heather grey: 97% Baumwolle, 3% Polyester, Single Jersey
V-Ausschnitt mit Rippstrickeinfassung, Rippstrickausschnitt mit Nackenband Ton-in-Ton
S - M - L - XL - XXL
👉 72 📦 12

7 Original LSL T
F.O.L. | 16.1428

Herren T-Shirt langarm
145g/m², 100% Baumwolle, heather grey: 97% Baumwolle, 3% Polyester, Single Jersey
Rippstrickausschnitt mit Nackenband Ton-in-Ton
S - M - L - XL - XXL - 3XL - 4XL* - 5XL*
* nur in gekennzeichneten Farben erhältlich
👉 72 📦 12



1 JN 01
James & Nicholson | 02.0001

COMBED



2 JN 19
James & Nicholson | 02.0019



4 JN 02
James & Nicholson | 02.0002

HEAVY

COMBED



3 JN 901
James & Nicholson | 02.0901



1 JN 01

James & Nicholson

02.0001

T-Shirt

150g/m², 100% gekämmte ringgesponnene Baumwolle, Single Jersey

Rundstrickware, Rundhalsausschnitt mit Elasthan, Nackenband, Doppelnähte an Schultern, Hals- und Armausschnitt, 40° waschbar

S - M - L - XL - XXL

☎ 100 ☐ 10

2 JN 19

James & Nicholson

02.0019

Kinder T-Shirt

150g/m², 100% ringgesponnene Baumwolle, Single Jersey
Rundhalsausschnitt mit Elasthan, Nackenband, Doppelnähte an Schultern, Hals- und Armausschnitt

XS S M L XL XXL
98/104 110/116 122/128 134/140 146/152 158/164

☎ 100 ☐ 10

3 JN 901

James & Nicholson

02.0901

Damen T-Shirt

150g/m², 100% Baumwolle, Single Jersey

Leicht taillierter Schnitt, großzügiger Rundhalsausschnitt mit Feinstrickbündchen, Nackenband, Doppelnähte an Schultern, Hals- und Armausschnitt

S - M - L - XL - XXL - 3XL

☎ 100 ☐ 10

4 JN 02

James & Nicholson

02.0002

Schweres T-Shirt

180g/m², 100% gekämmte ringgesponnene Baumwolle, Single Jersey

Rundstrickware, Rundhalsausschnitt mit Elasthan, Nackenband, Doppelnähte an Schultern, Hals- und Armausschnitt

S - M - L - XL - XXL - 3XL - 4XL - 5XL *

* nur in gekennzeichneten Farben erhältlich

☎ 100 ☐ 10

** diese Farbe ist nicht für 02.0001 (JN 01) erhältlich

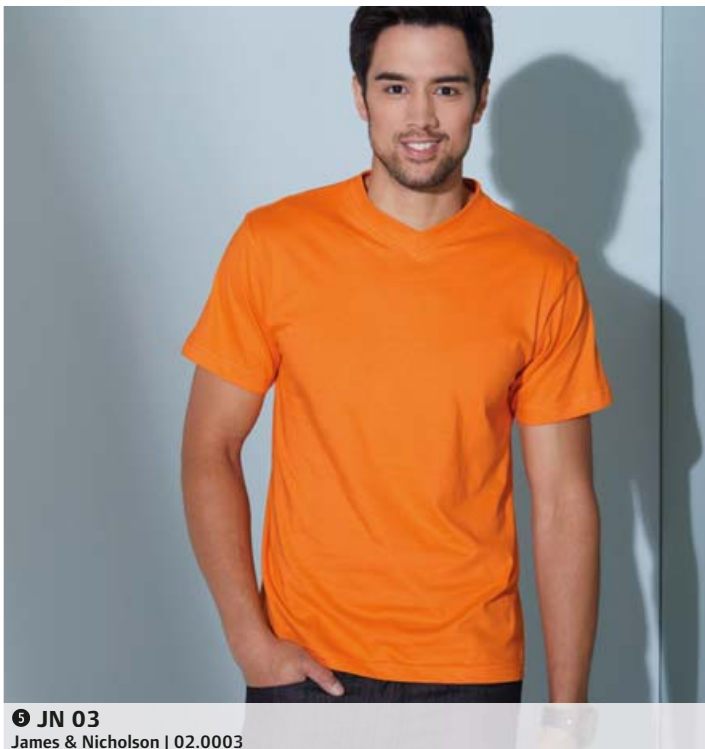

5 JN 03
James & Nicholson | 02.0003

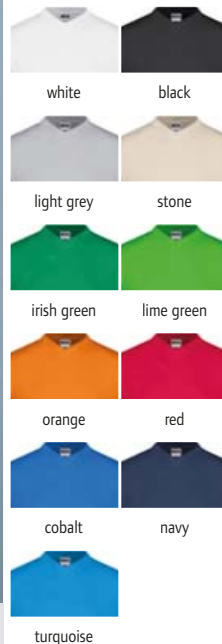

5 JN 03

James & Nicholson

02.0003

V-Ausschnitt T-Shirt

150g/m², 100% Baumwolle, Single Jersey

Rundstrickware, V-Ausschnitt mit Elasthan, Nackenband, Doppelnähte an Schultern, Hals- und Armausschnitt

S - M - L - XL - XXL

☎ 100 ☐ 10

1 JN 790
James & Nicholson 02.0790

Schweres Herren T-Shirt
180g/m², 100% Baumwolle, Single Jersey, grey heather:
85% Baumwolle, 15% Viskose
Rundhalsausschnitt, Bündchen mit Elasthan, TearAway Label
S - M - L - XL - XXL - 3XL - 4XL - 5XL
👉 100 📦 10

2 JN 789
James & Nicholson 02.0789

Schweres Damen T-Shirt
180g/m², 100% Baumwolle, Single Jersey, grey heather:
85% Baumwolle, 15% Viskose
Leicht taillierter Schnitt, Rundhalsausschnitt, Bündchen mit Elasthan, TearAway Label
XS - S - M - L - XL - XXL - 3XL
👉 100 📦 10

3 JN 797
James & Nicholson 02.0797

Herren T-Shirt
150g/m², 100% Baumwolle, Single Jersey, grey heather:
85% Baumwolle, 15% Viskose
Rundstrickware, Rundhalsausschnitt, Bündchen mit Elasthan, TearAway Label
S - M - L - XL - XXL - 3XL - 4XL - 5XL
👉 100 📦 10

4 JN 746
James & Nicholson 02.0746

Damen T-Shirt
150g/m², 100% Baumwolle, Single Jersey, grey heather:
85% Baumwolle, 15% Viskose
Leicht taillierter Schnitt, Rundhalsausschnitt, Bündchen mit Elasthan, TearAway Label
XS - S - M - L - XL - XXL - 3XL
👉 100 📦 10

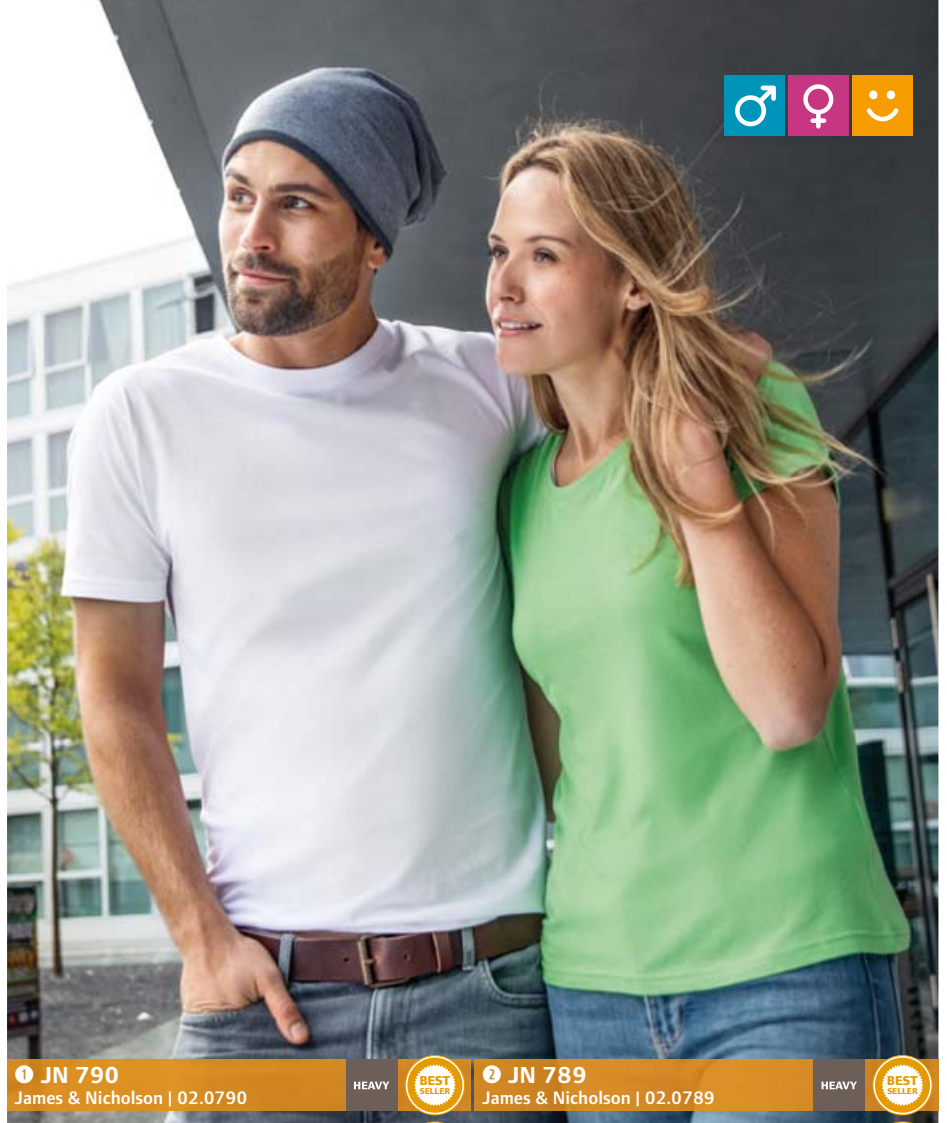

<p>1 JN 790 James & Nicholson 02.0790</p>	<p>HEAVY</p> <p>BEST SELLER</p>	<p>2 JN 789 James & Nicholson 02.0789</p>	<p>HEAVY</p> <p>BEST SELLER</p>
<p>3 JN 797 James & Nicholson 02.0797</p>	<p>BEST SELLER</p>	<p>4 JN 746 James & Nicholson 02.0746</p>	<p>BEST SELLER</p>



5 JN 744
James & Nicholson 02.0744

Mädchen T-Shirt
150g/m², 100% Baumwolle, Single Jersey, grey heather:
85% Baumwolle, 15% Viskose
Leicht taillierter Schnitt, Rundhalsausschnitt, Bündchen mit Elasthan, TearAway Label
XS S M L XL XXL
98/104 110/116 122/128 134/140 146/152 158/164
👉 100 📦 10

6 JN 745
James & Nicholson 02.0745

Jungen T-Shirt
150g/m², 100% Baumwolle, Single Jersey, grey heather:
85% Baumwolle, 15% Viskose
Rundhalsausschnitt, Bündchen mit Elasthan, TearAway Label
XS S M L XL XXL
98/104 110/116 122/128 134/140 146/152 158/164
👉 100 📦 10



<p>5 JN 744 James & Nicholson 02.0744</p>	<p>BEST SELLER</p>	<p>6 JN 745 James & Nicholson 02.0745</p>	<p>BEST SELLER</p>
--	---------------------------	--	---------------------------



BIO
ORGANIC

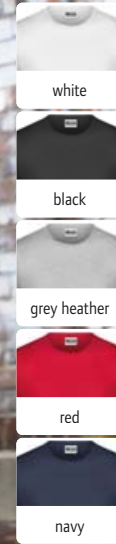
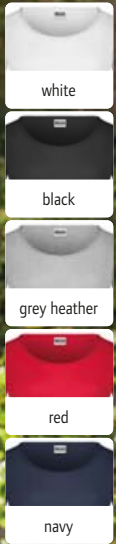

1 JN 8001
James & Nicholson | 02.8001

COMBED

NEUTRAL LABEL

2 JN 8002
James & Nicholson | 02.8002

COMBED

NEUTRAL LABEL

1 JN 8001
James & Nicholson | 02.8001

Damen Bio T-Shirt
120g/m², 100% gekämmte ringgesponnene zertifizierte Bio-Baumwolle, Single Jersey

Taillierte längere Passform, großzügiger Rundhalsausschnitt, Ärmel mit Rollbündchen, TearAway Label, neutrales Größenlabel
XS - S - M - L - XL - XXL
☎ 100 ☑ 1

2 JN 8002
James & Nicholson | 02.8002

Herren Bio T-Shirt
140g/m², 100% gekämmte ringgesponnene zertifizierte Bio-Baumwolle, Single Jersey

Rundhalsausschnitt und Ärmel mit Rollbündchen, TearAway Label, neutrales Größenlabel
S - M - L - XL - XXL - 3XL
☎ 100 ☑ 1

BIO
ORGANIC

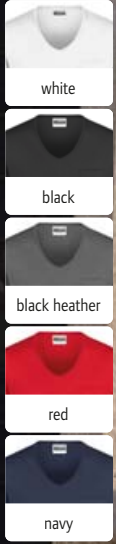

3 JN 8004
James & Nicholson | 02.8004

COMBED

NEUTRAL LABEL

4 JN 8005
James & Nicholson | 02.8005

COMBED

NEUTRAL LABEL

3 JN 8004
James & Nicholson | 02.8004

Herren Bio V-Ausschnitt T-Shirt mit Brusttasche
140g/m², 100% gekämmte ringgesponnene zertifizierte Bio-Baumwolle, Single Jersey

V-Ausschnitt mit schmalen Bündchen, Bündchen mit Elasthan, Brusttasche mit Rollsaum, TearAway Label, neutrales Größenlabel
S - M - L - XL - XXL - 3XL
☎ 100 ☑ 1

4 JN 8005
James & Nicholson | 02.8005

Damen Bio T-Shirt
120g/m², 100% gekämmte ringgesponnene zertifizierte Bio-Baumwolle, Single Jersey

Großzügiger Schnitt, flacher großzügiger Rundhalsausschnitt, überschnittene Schultern, Armausschnitt mit Umschlag, Bündchen mit Elasthan, TearAway Label, neutrales Größenlabel
XS - S - M - L - XL - XXL
☎ 100 ☑ 1

BIO
ORGANIC

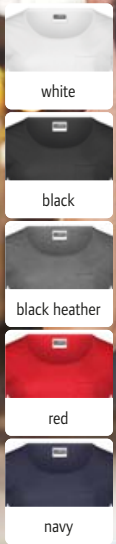

5 JN 8003
James & Nicholson | 02.8003

COMBED

NEUTRAL LABEL

6 JN 8017
James & Nicholson | 02.8017

COMBED

5 JN 8003
James & Nicholson | 02.8003

Damen Bio T-Shirt mit Brusttasche
120g/m², 100% gekämmte ringgesponnene zertifizierte Bio-Baumwolle, Single Jersey

Leicht taillierter Schnitt, großzügiger Rundhalsausschnitt, Bündchen mit Elasthan, Brusttasche mit Rollsaum, TearAway Label, neutrales Größenlabel
XS - S - M - L - XL - XXL
☎ 100 ☑ 1

6 JN 8017
James & Nicholson | 02.8017

Damen Bio Vintage Tank Top
130g/m², 100% gekämmte ringgesponnene zertifizierte Bio-Baumwolle, Single Jersey aus Flammgarn

Leicht taillierter Schnitt, 2-lagiger Rollsaum, Hals- und Armausschnitt mit schmalen Bündchen, aufwendige Spray Drucktechnik
XS - S - M - L - XL - XXL
☎ 50 ☑ 1

JAMES & NICHOLSON



1 JN 8008

James & Nicholson 02.8008
Herren Bio T-Shirt

140g/m², 100% gekämmte ringgesponnene zertifizierte Bio-Baumwolle, Single Jersey
Rundhalsausschnitt, Bündchen mit Elasthan, TearAway Label
S - M - L - XL - XXL - 3XL
☞ 100 ☐ 1

2 JN 8007

James & Nicholson 02.8007
Damen Bio T-Shirt

120g/m², 100% gekämmte ringgesponnene zertifizierte Bio-Baumwolle, Single Jersey
Leicht taillierter Schnitt, großzügiger Rundhalsausschnitt, Bündchen mit Elasthan, TearAway Label
XS - S - M - L - XL - XXL
☞ 100 ☐ 1

3 JN 8008B

James & Nicholson 02.808B
Jungen Bio T-Shirt

140g/m², 100% gekämmte ringgesponnene zertifizierte Bio-Baumwolle, Single Jersey
Rundhalsausschnitt, Bündchen mit Elasthan, TearAway Label
XS S M L
98/104 110/116 122/128 134/140
XL XXL
146/152 158/164
☞ 100 ☐ 1

4 JN 8007G

James & Nicholson 02.807G
Mädchen Bio T-Shirt

140g/m², 100% gekämmte ringgesponnene zertifizierte Bio-Baumwolle, Single Jersey
Leicht taillierter Schnitt, Rundhalsausschnitt, Bündchen mit Elasthan, TearAway Label
XS S M L
98/104 110/116 122/128 134/140
XL XXL
146/152 158/164
☞ 100 ☐ 1

1 JN 8008 James & Nicholson | 02.8008 **COMBED BEST SELLER** **2 JN 8007** James & Nicholson | 02.8007 **COMBED BEST SELLER**

white	black	graphite	black heather	grey heather	mid grey	steel grey	ash	natural	stone	khaki	brown	olive	dark green
irish green	fern green	lime green	acid yellow	light yellow	yellow	gold yellow	coral	orange	dark orange	soft pink	pink	raspberry	grenadine
tomato	red	carmine red melange	wine	sky blue	cobalt	royal	light denim melange	dark royal	petrol	navy	turquoise	pacific	mint

3 JN 8008B James & Nicholson | 02.808B **COMBED BEST SELLER** **4 JN 8007G** James & Nicholson | 02.807G **COMBED BEST SELLER**

white	black	graphite	irish green	fern green	lime green	acid yellow	yellow	gold yellow	orange	pink	red	wine	sky blue	cobalt	royal	dark royal	navy	turquoise	pacific

T-Shirts JAMES & NICHOLSON
Polos
Sweats
Sports & Outdoor
Tradition
Fleece
Jackets & Vests
Business
Workwear
Baby, Towels & Underwear
Caps & Headwear
Accessories



1 JN 8028
James & Nicholson | 02.8028

COMBED

2 JN 8027
James & Nicholson | 02.8027

COMBED



white/navy



red/white



atlantic/white



navy/white

1 JN 8028

James & Nicholson 02.8028

Herren T-Shirt gestreift

140g/m², 100% gekämmte ringgesponnene zertifizierte Bio-Baumwolle, Single Jersey

Rundhalsausschnitt, Bündchen mit Elasthan, Brusttasche, TearAway Label

S - M - L - XL - XXL - 3XL

☎ 50 ☐ 1

2 JN 8027

James & Nicholson 02.8027

Damen T-Shirt gestreift

140g/m², 100% gekämmte ringgesponnene zertifizierte Bio-Baumwolle, Single Jersey

Leicht taillierter Schnitt, Rundhalsausschnitt, Bündchen mit Elasthan, Brusttasche, TearAway Label

XS - S - M - L - XL - XXL

☎ 50 ☐ 1



Spray Print- kann ausbluten

3 JN 976
James & Nicholson | 02.0976

4 JN 975
James & Nicholson | 02.0975



graphite



grey



dusty olive



fern green



red



chili



horizon blue



denim



atlantic



turquoise

3 JN 976

James & Nicholson 02.0976

Herren V-Ausschnitt T-Shirt „Gipsy“

140g/m², 100% Baumwolle, Single Jersey

Taillierter Schnitt, Ausschnitt und Ärmel mit schmaler Borte, aufwendige Spray Drucktechnik, nicht geeignet zum Veredeln mit Hitze, Artikel bluten beim Waschen aus - heller Druck kann sich verfärben

S - M - L - XL - XXL - 3XL

☎ 50 ☐ 1

4 JN 975

James & Nicholson 02.0975

Damen V-Ausschnitt T-Shirt „Gipsy“

140g/m², 100% Baumwolle, Single Jersey

Taillierter Schnitt, Ausschnitt und Ärmel mit schmaler Borte, aufwendige Spray Drucktechnik, nicht geeignet zum Veredeln mit Hitze, Artikel bluten beim Waschen aus - heller Druck kann sich verfärben

S - M - L - XL - XXL

☎ 50 ☐ 1



5 JN 974
James & Nicholson | 02.0974

6 JN 973
James & Nicholson | 02.0973



black melange



grey heather



green melange



yellow melange



orange melange



red melange



wine melange



blue melange



turquoise melange

5 JN 974

James & Nicholson 02.0974

Herren V-Ausschnitt Melange T-Shirt

170g/m², 65% Polyester, 35% Baumwolle

Hochwertige Melange Single Jersey Qualität

S - M - L - XL - XXL - 3XL

☎ 50 ☐ 1

6 JN 973

James & Nicholson 02.0973

Damen V-Ausschnitt Melange T-Shirt

170g/m², 65% Polyester, 35% Baumwolle

Taillierter Schnitt, hochwertige Melange Single Jersey Qualität

S - M - L - XL - XXL

☎ 50 ☐ 1

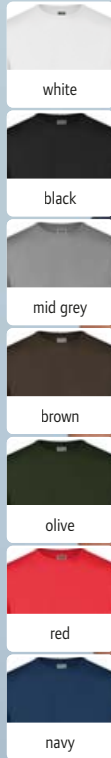

1 JN 55

James & Nicholson 02.0055
Stretch T-Shirt

200g/m², 95% gekämmte ringgesponnene Baumwolle, 5% Elasthan, Single Jersey
Taillierter Schnitt, schmal eingefasster Rundhalsausschnitt
S - M - L - XL - XXL
☎ 50 ☑ 10

2 JN 04

James & Nicholson 02.0004
Damen V-Ausschnitt T-Shirt

200g/m², 95% gekämmte ringgesponnene Baumwolle, 5% Elasthan, Single Jersey
Taillierter Schnitt, tiefer V-Ausschnitt
S - M - L - XL - XXL
☎ 50 ☑ 10

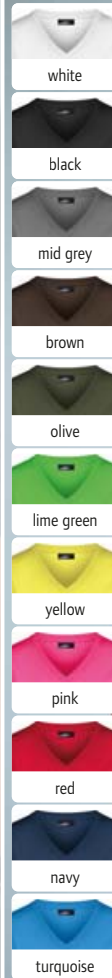

1 JN 55

James & Nicholson | 02.0055

HEAVY COMBED STRETCH

2 JN 04

James & Nicholson | 02.0004

HEAVY COMBED STRETCH

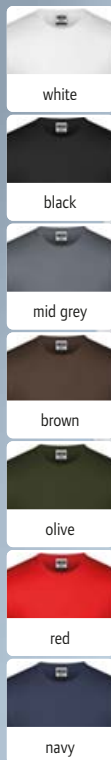
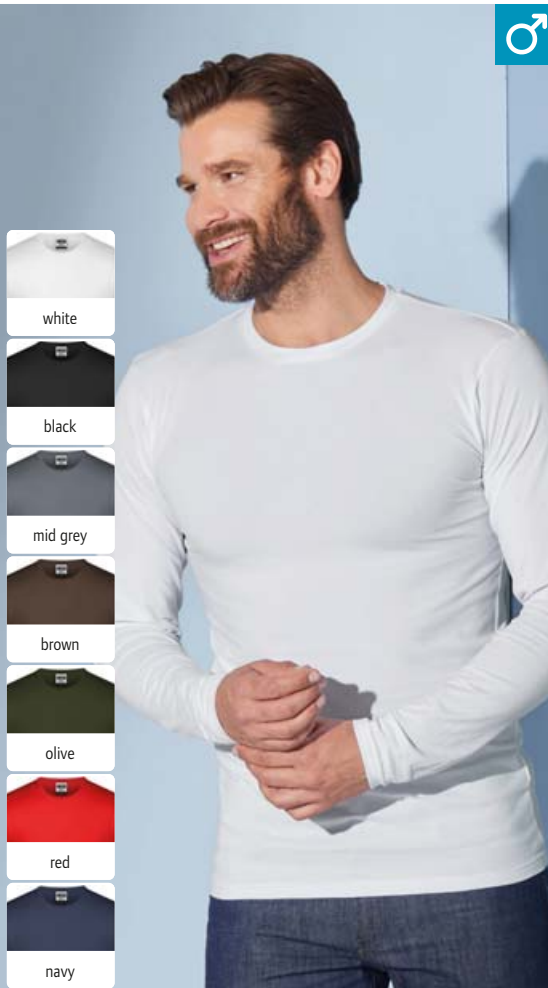

3 JN 56

James & Nicholson 02.0056
Stretch T-Shirt langarm

200g/m², 95% gekämmte ringgesponnene Baumwolle, 5% Elasthan, Single Jersey
Taillierter Schnitt, schmal eingefasster Rundhalsausschnitt
S - M - L - XL - XXL
☎ 50 ☑ 10

4 JN 54

James & Nicholson 02.0054
Damen Stretch T-Shirt langarm

200g/m², 95% gekämmte ringgesponnene Baumwolle, 5% Elasthan, Single Jersey
Taillierter Schnitt, schmal eingefasster Rundhalsausschnitt
S - M - L - XL - XXL
☎ 50 ☑ 10

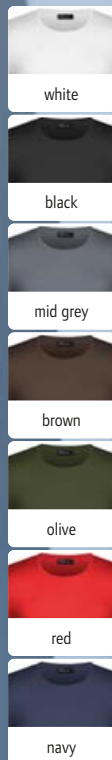
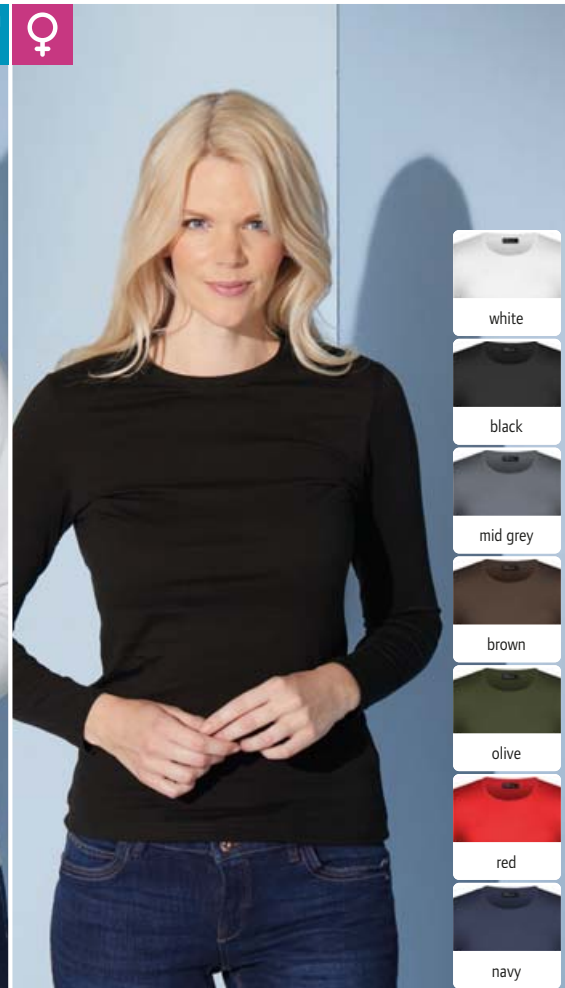

3 JN 56

James & Nicholson | 02.0056

HEAVY COMBED STRETCH

4 JN 54

James & Nicholson | 02.0054

HEAVY COMBED STRETCH



- white
- black
- grey heather

- white
- black
- lime green
- yellow
- magenta
- tomato
- navy
- turquoise



1 JN 183
James & Nicholson | 02.0183

HEAVY COMBED

2 JN 970
James & Nicholson | 02.0970

STRETCH

1 JN 183
James & Nicholson 02.0183
Rollkragen Shirt
180g/m², 100% gekämmte ringgesponnene Baumwolle
Rollkragen und Ärmelbündchen mit Elasthan, Halbmond im Nacken, Doppelnähte an Hals- und Armausschnitt
S – M – L – XL – XXL – 3XL
☎ 50 ☐ 5

2 JN 970
James & Nicholson 02.0970
Damen Tanktop
160g/m², 95% Baumwolle, 5% Elasthan, Single Jersey
Taillierter Schnitt, Rundhals- und Armausschnitt mit schmalem Bündchen
S – M – L – XL – XXL
☎ 50 ☐ 1

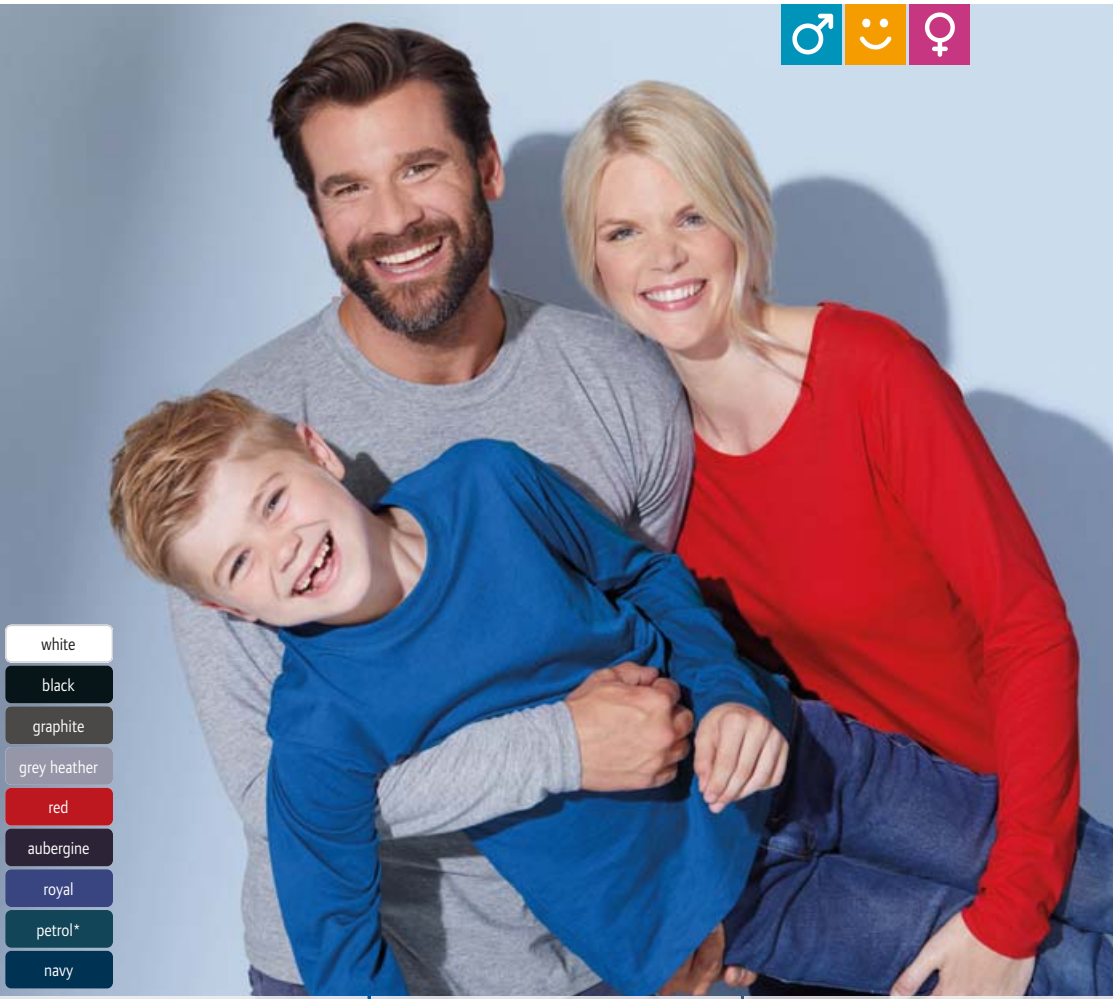

- white
- black
- graphite
- grey heather
- red
- aubergine
- royal
- petrol*
- navy

3 JN 913
James & Nicholson | 02.0913

4 JN 913K
James & Nicholson | 02.913K

5 JN 903
James & Nicholson | 02.0903

3 JN 913
James & Nicholson 02.0913
Herren T-Shirt langarm
150g/m², 100% Baumwolle, Single Jersey
Gerader Schnitt, Rundstrickware, 1x1 geripptes Halsbündchen und Nackenband
S – M – L – XL – XXL – 3XL
☎ 50 ☐ 10

4 JN 913K
James & Nicholson 02.913K
Kinder T-Shirt langarm
150g/m², 100% Baumwolle, Single Jersey
Rundhalsausschnitt mit Elasthan, Doppelnähte am Halsausschnitt
XS S M L
98/104 110/116 122/128 134/140
XL XXL
146/152 158/164
☎ 50 ☐ 10

5 JN 903
James & Nicholson 02.0903
Damen T-Shirt langarm
150g/m², 100% Baumwolle, Single Jersey
Leicht taillierter Schnitt, großzügiger Ausschnitt mit Feinstrickbündchen, Nackenband, Doppelnähte an Schultern, Hals- und Armausschnitt
S – M – L – XL – XXL – 3XL
☎ 50 ☐ 10

* diese Farbe ist nur für 02.0903 (Damen) erhältlich

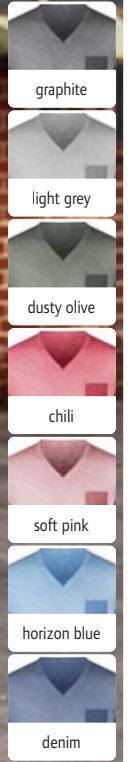
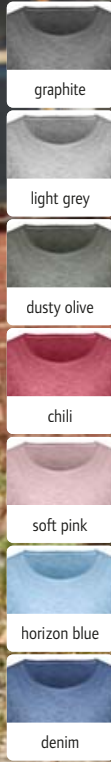

1 JN 8015

James & Nicholson | 02.8015

Damen Bio Vintage T-Shirt

130g/m², 100% gekämmte ringgesponnene zertifizierte Bio-Baumwolle, Single Jersey aus Flammgarn
Leicht taillierter Schnitt, 2-lagiges Rollbündchen am Halsausschnitt, Ärmel und Bündchen, aufwendige Spray Drucktechnik

XS - S - M - L - XL - XXL

☞ 50 ☐ 1

2 JN 8016

James & Nicholson | 02.8016

Herren Bio Vintage T-Shirt

150g/m², 100% gekämmte ringgesponnene zertifizierte Bio-Baumwolle, Single Jersey aus Flammgarn
V-Ausschnitt, Bündchen mit Elasthan, Brusttasche in Kontrastfarbe, aufwendige Spray Drucktechnik

S - M - L - XL - XXL - 3XL

☞ 50 ☐ 1

1 JN 8015
James & Nicholson | 02.8015

COMBED

2 JN 8016
James & Nicholson | 02.8016

COMBED



3 JN 926
James & Nicholson | 02.0926

COMBED

STRETCH

4 JN 928
James & Nicholson | 02.0928

COMBED

STRETCH

5 JN 929
James & Nicholson | 02.0929

COMBED

STRETCH



white

black

charcoal

lime green

yellow

pink

red

navy

turquoise

Damen Stretch T-Shirt

170g/m², 95% gekämmte ringgesponnene Baumwolle, 5% Elasthan, Single Jersey

Großzügiger Schnitt, halsferner Rundhalsausschnitt

S - M - L - XL - XXL

☞ 50 ☐ 10

Damen Stretch V-Ausschnitt T-Shirt

170g/m², 95% gekämmte ringgesponnene Baumwolle, 5% Elasthan, Single Jersey

Großzügiger Schnitt, V-Ausschnitt

S - M - L - XL - XXL

☞ 50 ☐ 10

Damen Stretch V-Ausschnitt T-Shirt langarm

170g/m², 95% gekämmte ringgesponnene Baumwolle, 5% Elasthan, Single Jersey

Großzügiger Schnitt, V-Ausschnitt

S - M - L - XL - XXL

☞ 50 ☐ 10



Supima Baumwolle



1 K3000
Kariban | 20.3000

2 K3001
Kariban | 20.3001

NEUTRAL LABEL

1 K3000
Kariban 20.3000
Herren T-Shirt Supima®
160g/m², 100% Supima® Baumwolle
Taillierter Schnitt, Rundhalsauschnitt mit Nackenband Ton-in-Ton, Ziernaht an Ärmel und Bündchen, neutrales Größenlabel
S - M - L - XL - XXL - 3XL
☞ 50 ☐ 10

2 K3001
Kariban 20.3001
Damen T-Shirt Supima®
160g/m², 100% Supima® Baumwolle
Taillierter Schnitt, Rundhalsauschnitt mit Nackenband Ton-in-Ton, Ziernaht an Ärmel und Bündchen, neutrales Größenlabel
XS - S - M - L - XL - XXL
☞ 50 ☐ 10



ausgewaschener Vintage Look



3 KV2115
Kariban | 20.2115

4 K361
Kariban | 20.K361

STRETCH

3 KV2115
Kariban 20.2115
Herren Vintage T-Shirt
200g/m², 100% Baumwolle
Nackenband, Doppelnähte an Ärmel und Bündchen, spezielle Behandlung für einen „ausgewaschenen“ Look - dieser Prozess führt zu Farbabweichungen, neutrales Größenlabel
XS - S - M - L - XL - XXL - 3XL
☞ 40 ☐ 10

4 K361
Kariban 20.K361
Damen Tanktop
160g/m², 95% Baumwolle, 5% Elasthan
Taillierter Schnitt, Nackenband, schmaler Abschluss an Ärmeln und Rundhals, Doppelnähte am Saum, stretchiges Material
XS - S - M - L - XL - XXL
☞ 50 ☐ 10

1 K3012

Kariban 20.3012

Herren Stretch T-Shirt

160g/m², 97% Baumwolle, 3% Elasthan, light grey heather: 87% Baumwolle, 9% Viskose, 4% Elasthan

Taillierter Schnitt, Rundhalsausschnitt, Doppelnähte an Ärmel und Bündchen

S - M - L - XL - XXL - 3XL

☎ 50 ☑ 10



white



black



light grey heather



navy

2 K3013

Kariban 20.3013

Damen Stretch T-Shirt

160g/m², 97% Baumwolle, 3% Elasthan, light grey heather: 87% Baumwolle, 9% Viskose, 4% Elasthan

Taillierter Schnitt, Rundhalsausschnitt, Doppelnähte an Ärmel und Bündchen

S - M - L - XL - XXL

☎ 50 ☑ 10



white



black



light grey heather



navy

1 K3012
Kariban | 20.3012

STRETCH

2 K3013
Kariban | 20.3013

STRETCH



3 K3014

Kariban 20.3014

Herren V-Ausschnitt Stretch T-Shirt

160g/m², 97% Baumwolle, 3% Elasthan, light grey heather: 87% Baumwolle, 9% Viskose, 4% Elasthan

Taillierter Schnitt, schmal eingefasster V-Ausschnitt, Doppelnähte an Bündchen und Saum

S - M - L - XL - XXL - 3XL

☎ 50 ☑ 10



white



black



light grey heather



navy

4 K3015

Kariban 20.3015

Damen V-Ausschnitt Stretch T-Shirt

160g/m², 97% Baumwolle, 3% Elasthan, light grey heather: 87% Baumwolle, 9% Viskose, 4% Elasthan

Taillierter Schnitt, schmal eingefasster V-Ausschnitt, Doppelnähte an Bündchen und Saum

S - M - L - XL - XXL

☎ 50 ☑ 10



white



black



light grey heather



navy

3 K3014
Kariban | 20.3014

STRETCH

4 K3015
Kariban | 20.3015

STRETCH



1 K359
Kariban | 20.K359

2 K383
Kariban | 20.K383

1 K359
Kariban 20.K359
Herren T-Shirt langarm
180g/m², 100% Baumwolle, enzymgewaschen, Single Jersey, oxford grey: 90% Baumwolle, 10% Viskose
Taillierter Schnitt, schmal eingefasster Ausschnitt, graues Nackenband bei farbigen und Ton-in-Ton bei weißen Shirts, Doppelnähte
S - M - L - XL - XXL - 3XL - 4XL
☎ 50 ☐ 10

2 K383
Kariban 20.K383
Damen T-Shirt langarm
180g/m², 100% Baumwolle, enzymgewaschen, oxford grey: 90% Baumwolle, 10% Viskose
Taillierter Schnitt, schmal eingefasster Ausschnitt, graues Nackenband bei farbigen und Ton-in-Ton bei weißen Shirts, Doppelnähte
S - M - L - XL - XXL - 3XL
☎ 50 ☐ 10



3 K358
Kariban | 20.K358

4 K382
Kariban | 20.K382

3 K358
Kariban 20.K358
Herren V-Ausschnitt T-Shirt langarm
180g/m², 100% Baumwolle, enzymgewaschen, Single Jersey, oxford grey: 90% Baumwolle, 10% Viskose
Taillierter Schnitt, glatt eingefasster V-Ausschnitt, Nackenband in Kontrastfarbe (grau) bei farbigen und weiß bei weißen Shirts, Doppelnähte
S - M - L - XL - XXL - 3XL - 4XL
☎ 50 ☐ 10

4 K382
Kariban 20.K382
Damen V-Ausschnitt T-Shirt langarm
180g/m², 100% Baumwolle, enzymgewaschen, oxford grey: 90% Baumwolle, 10% Viskose
Taillierter Schnitt, schmal eingefasster V-Ausschnitt, Nackenband in Kontrastfarbe (grau) bei farbigen und weiß bei weißen Shirts, Doppelnähte
S - M - L - XL - XXL - 3XL
☎ 50 ☐ 10

-  white
-  black
-  dark grey
-  oxford grey
-  ash heather
-  light sand
-  dark khaki
-  chocolate
-  forest green
-  kelly green
-  lime
-  yellow
-  orange
-  red
-  wine
-  fuchsia
-  purple
-  sky blue
-  light royal blue
-  navy
-  tropical blue



1 K356
Kariban | 20.K356

Herren T-Shirt
180g/m², 100% gekämmte Baumwolle, enzymgewaschen, Single Jersey, oxford grey: 90% Baumwolle, 10% Viskose
Taillierter Schnitt, eingefasster Ausschnitt, Nackenband in Kontrastfarbe bei farbigen und weiß bei weißen Shirts, Doppelnähte
S - M - L - XL - XXL - 3XL - 4XL
☎ 50 ☐ 10

COMBED HEAVY



2 K380
Kariban | 20.K380

Damen T-Shirt
180g/m², 100% gekämmte Baumwolle, enzymgewaschen, oxford grey: 90% Baumwolle, 10% Viskose
Taillierter Schnitt, schmal eingefasster Ausschnitt, Nackenband in Kontrastfarbe bei farbigen und weiß bei weißen Shirts, Doppelnähte
S - M - L - XL - XXL - 3XL
☎ 50 ☐ 10

HEAVY



3 K384
Kariban | 20.K384

Damen T-Shirt
180g/m², 100% gebürstete Baumwolle, enzymgewaschen
Taillierter Schnitt, breiter U-Boot Ausschnitt, Nackenband in Kontrastfarbe
S - M - L - XL - XXL - 3XL
☎ 50 ☐ 10

HEAVY



4 K357
Kariban | 20.K357

HEAVY



5 K381
Kariban | 20.K381

HEAVY

4 K357
Kariban | 20.K357

Herren V-Ausschnitt T-Shirt
180g/m², 100% gekämmte Baumwolle, enzymgewaschen, Single Jersey, oxford grey: 90% Baumwolle, 10% Viskose
Glatt eingefasster V-Ausschnitt, Nackenband in Kontrastfarbe bei farbigen und weiß bei weißen Shirts, Doppelnähte
S - M - L - XL - XXL - 3XL - 4XL
☎ 50 ☐ 10

5 K381
Kariban | 20.K381

Damen V-Ausschnitt T-Shirt
180g/m², 100% Baumwolle, enzymgewaschen, oxford grey: 90% Baumwolle, 10% Viskose
Taillierter Schnitt, schmal eingefasster tiefer V-Ausschnitt, Nackenband in Kontrastfarbe bei farbigen und weiß bei weißen Shirts, Doppelnähte
S - M - L - XL - XXL - 3XL
☎ 50 ☐ 10

KARIBAN BRANDS

KARIBAN



Piqué



1 K374
Kariban | 20.K374

2 K394
Kariban | 20.K394

1 K374
Kariban 20.K374
Herren Piqué V-Ausschnitt T-Shirt
170g/m², 100% gekämmtes Baumwollpiqué, oxford grey: 90% Baumwolle, 10% Viskose
Nackenband und Seitenschlitze in Kontrastfarbe, Doppelnähte am Saum, Streifen in Kontrastfarbe an Kragen und Bündchen in Rippstrick
S - M - L - XL - XXL - 3XL
☎ 50 ☐ 10

2 K394
Kariban 20.K394
Damen Piqué V-Ausschnitt T-Shirt
170g/m², 100% gekämmtes Baumwollpiqué, oxford grey: 90% Baumwolle, 10% Viskose
Nackenband und Seitenschlitze in Kontrastfarbe, Doppelnähte am Saum, Streifen in Kontrastfarbe an Kragen und Bündchen in Rippstrick
XS - S - M - L - XL - XXL
☎ 50 ☐ 10



3 K330
Kariban | 20.K330



4 K340
Kariban | 20.K340

3 K330
Kariban 20.K330
Baseball T-Shirt
165g/m², 100% Baumwolle
Ausschnitt mit Lycra®, Nackenband, Raglanärmel in Kontrastfarbe, Doppelnähte an Ärmeln, Hals und Bund, Seitenschlitze
S - M - L - XL - XXL - 3XL
☎ 50 ☐ 10

4 K340
Kariban 20.K340
2-farbiges T-Shirt „Tiger“
165g/m², 100% Baumwolle
Rundhalsausschnitt und Armabschlüsse mit Elasthan, Doppelnähte an Ärmeln und Bund, Streifen in Kontrastfarbe seitlich
S - M - L - XL - XXL - 3XL
☎ 100 ☐ 10



mantis



1 M109S

Mantis 70.109S

Herren T-Shirt gestreift

150g/m², 100% gekämmte ringgesponnene zertifizierte Bio-Baumwolle, Bio-Baumwolle oder in Umstellung auf Bio (IC 2), Single Jersey

Schmaler Rundhalsausschnitt in Rippstrick, Nackenband verstärkt, Doppelnähte an Ärmel und Saum, garngefärbte Streifen, neutrales Größenlabel, 40° waschbar

S - M - L - XL

☞ 50 ☐ 5



black/white



black/red



classic blue/white



navy/white



2 M110S

Mantis 70.110S

Damen T-Shirt gestreift

150g/m², 100% gekämmte ringgesponnene zertifizierte Bio-Baumwolle, Bio-Baumwolle oder in Umstellung auf Bio (IC 2), Single Jersey

Schmaler Rundhalsausschnitt in Rippstrick, Nackenband verstärkt, Kappärmel, Doppelnähte an Ärmel und Saum, garngefärbte Streifen, neutrales Größenlabel, 40° waschbar

S - M - L - XL

☞ 50 ☐ 5

1 M109S
Mantis | 70.109S

COMBED

NEUTRAL LABEL



2 M110S
Mantis | 70.110S

COMBED

NEUTRAL LABEL



3 M02

Mantis 70.0002

Damen Bio T-Shirt

160g/m², 100% zertifizierte Bio-Baumwolle, Bio-Baumwolle oder in Umstellung auf Bio (IC 2), Single Jersey

Rundhalsausschnitt aus Rippstrick, gerader Saum, doppelte Steppnaht am Saum, Pflegeetikett aus Bio-Baumwolle, TearAway Label, 40° waschbar

XS - S - M - L - XL - XXL

☞ 100 ☐ 10



white

black



charcoal grey melange

heather grey melange



soft olive

kelly green



mustard

red



soft pink

sky blue



royal

navy

3 M02
Mantis | 70.0002

4 M01
Mantis | 70.0001

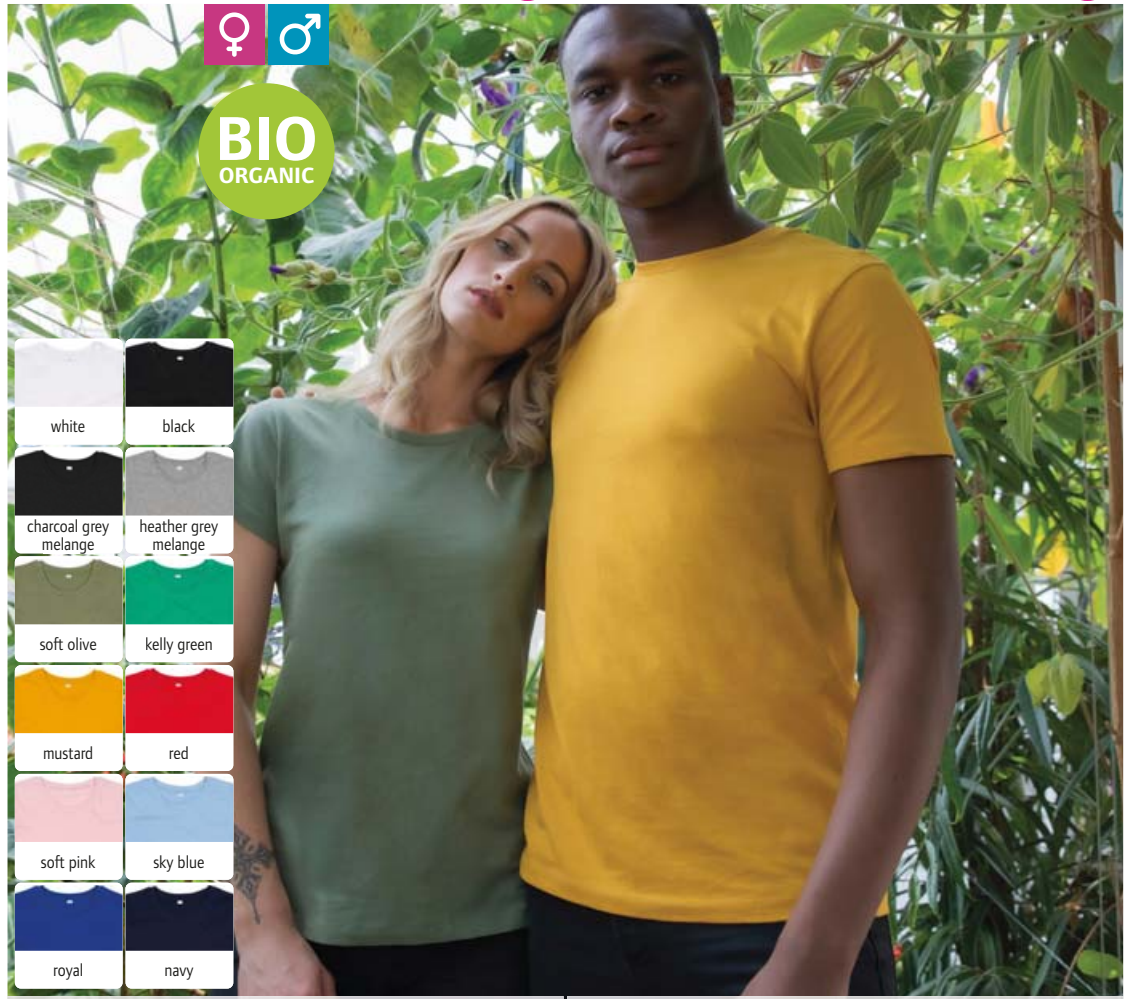

MANTIS
T-Shirts
Polos
Sweats
Sports & Outdoor
Tradition
Fleece
Jackets & Vests
Business
Workwear
Baby, Towels & Underwear
Caps & Headwear
Accessories

mantis



BIO ORGANIC

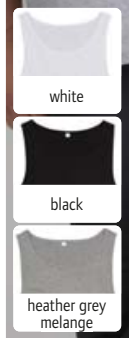

1 M133
Mantis | 70.0133



BIO ORGANIC

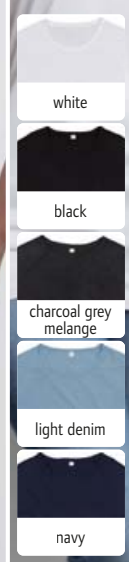

2 M130
Mantis | 70.0130

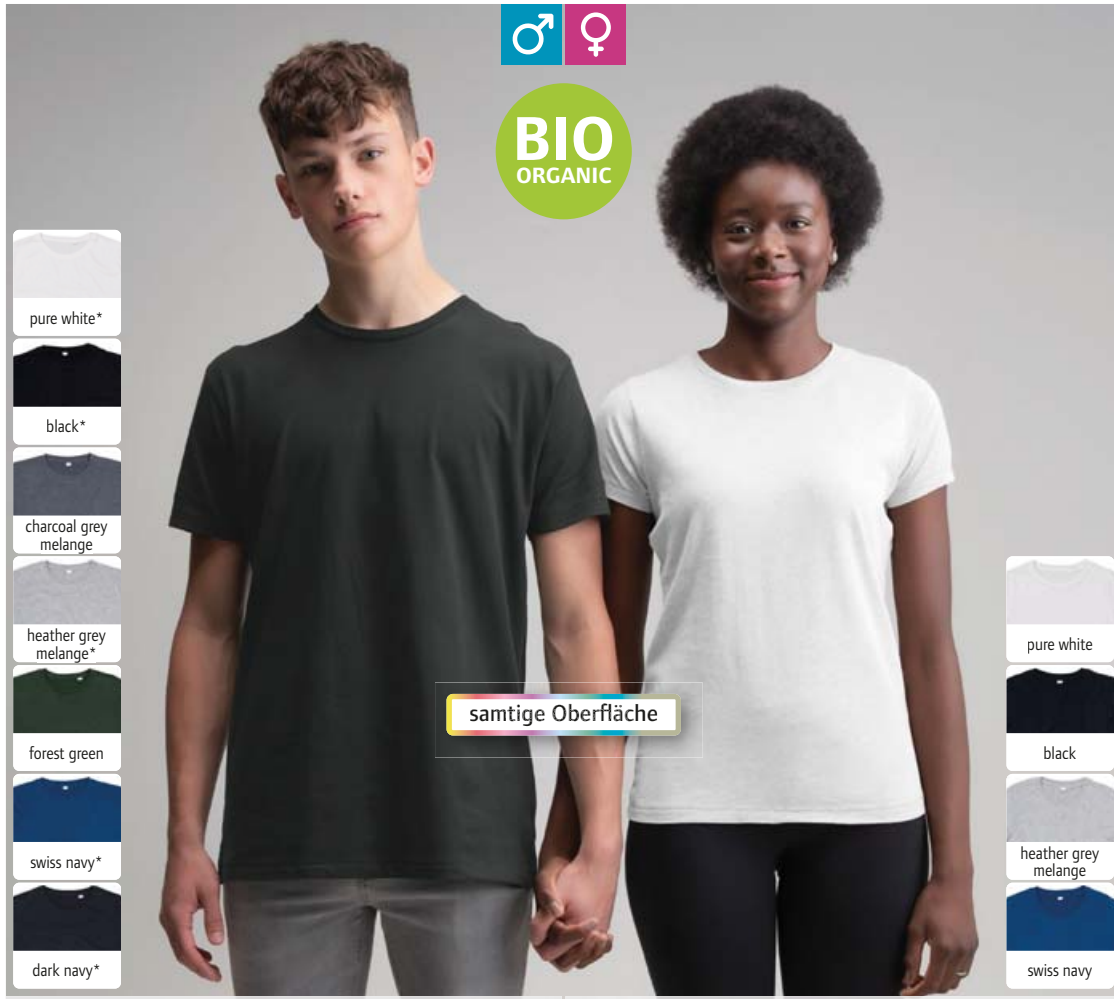

BIO ORGANIC

samtige Oberfläche



3 M68
Mantis | 70.0068

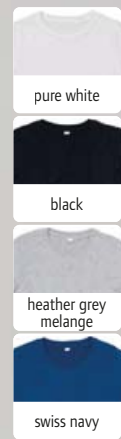

4 M69
Mantis | 70.0069

1 M133
Mantis 70.0133

Tanktop „One“
150g/m², 100% gekämmte ringgesponnene zertifizierte Bio-Baumwolle, Bio-Baumwolle oder in Umstellung auf Bio (IC 2), heather grey melange: 85% zertifizierte Bio-Baumwolle, 15% Viskose, Single Jersey
Legerer Schnitt, schmale Einfassung an Hals- und Armausschnitt, hoch geschlossener Rücken, TearAway Label, 40° waschbar
XS – S – M – L – XL
☞ 50 ☐ 5

2 M130
Mantis 70.0130

T-Shirt „One“
150g/m², 100% gekämmte ringgesponnene zertifizierte Bio-Baumwolle, charcoal: 60% zertifizierte Bio-Baumwolle, 40% Polyester, Single Jersey
Unisex, Rundhalsausschnitt, Raglanärmel, gerader Saum, TearAway Label, 40° waschbar
XS – S – M – L – XL – XXL
☞ 50 ☐ 5

3 M68
Mantis 70.0068

Herren T-Shirt „Superstar“
150g/m², 100% zertifizierte Bio-Baumwolle, Single Jersey, charcoal: 60% zertifizierte Bio-Baumwolle, 40% Polyester, heather: 90% zertifizierte Bio-Baumwolle, 10% Viskose, Bio-Baumwolle oder in Umstellung auf Bio (IC 2), Peach Finish
Schmaler Ausschnitt in 1x1 Rippstrick, gerader Saum, Ziernaht an Ärmel und Bündchen, TearAway Label, 40° waschbar
S – M – L – XL – XXL*
* nur in diesen Farben erhältlich
☞ 50 ☐ 5

4 M69
Mantis 70.0069

Damen T-Shirt „Superstar“
150g/m², 100% zertifizierte Bio-Baumwolle, heather: 90% zertifizierte Bio-Baumwolle, 10% Viskose, Single Jersey, Peach Finish
Schmaler Ausschnitt in 1x1 Rippstrick, gerader Saum, TearAway Label, 40° waschbar
S – M – L – XL
☞ 50 ☐ 5

mantis

1 M193

Mantis 70.0193

Damen T-Shirt „The Boyfriend“

150g/m², 100% gekämmte ringgesponnene zertifizierte Bio-Baumwolle, heather grey: 85% zertifizierte Bio-Baumwolle, 15% Viskose, Single Jersey

Legerer Schnitt, gerollte Ärmel, tief angesetzte Ärmel, gerader Saum, TearAway Label, 40° waschbar
S – M – L – XL

☞ 50 ☐ 10

2 M99

Mantis 70.0099

T-Shirt Kleid

150g/m², 100% zertifizierte Bio-Baumwolle, Bio-Baumwolle oder in Umstellung auf Bio (IC 2), Single Jersey

Gerader legerer Schnitt, weiter Ausschnitt, Flügelärmel ohne Schulternaht, abgerundeter Saum, TearAway Label, endet oberhalb der Knie, 40° waschbar
S – M – L – XL

3 M91

Mantis 70.0091

Damen T-Shirt „Loose Fit“

125g/m², 100% gekämmte ringgesponnene zertifizierte Bio-Baumwolle, Bio-Baumwolle oder in Umstellung auf Bio (IC 2), heather grey: 85% zertifizierte Bio-Baumwolle, 15% Viskose, charcoal: 60% zertifizierte Bio-Baumwolle, 40% Polyester, tomato: 100% zertifizierte Bio-Baumwolle, natural melange: 80% zertifizierte Bio-Baumwolle, 20% Polyester, Single Jersey
Legerer Schnitt, weiter Rundhalsausschnitt, Flügelärmel ohne Schulternaht, abgerundeter Saum, TearAway Label, 40° waschbar
XS* – S – M – L – XL

* nur in diesen Farben erhältlich

☞ 50 ☐ 5

4 M147

Mantis 70.0147

Damen V-Ausschnitt T-Shirt „Loose Fit“

125g/m², 100% zertifizierte Bio-Baumwolle, Bio-Baumwolle oder in Umstellung auf Bio (IC 2), heather grey: 85% zertifizierte Bio-Baumwolle, 15% Viskose, Single Jersey

Legerer Schnitt, weiter und tiefer V-Ausschnitt, geschwungener Bund, schmale Halseinfassung, TearAway Label, 40° waschbar
S – M – L – XL

☞ 50 ☐ 10

5 M92

Mantis 70.0092

Damen Tanktop

125g/m², 100% gekämmte ringgesponnene zertifizierte Bio-Baumwolle, Bio-Baumwolle oder in Umstellung auf Bio (IC 2), charcoal: 60% gekämmte ringgesponnene Baumwolle, 40% Polyester, natural melange: 80% gekämmte ringgesponnene zertifizierte Bio-Baumwolle, 20% Polyester, Single Jersey

Weiter legerer Schnitt, schmale Einfassung an Rundhals- und Armausschnitt, abgerundeter Saum, TearAway Label, 40° waschbar
XS* – S – M – L – XL

* nur in diesen Farben erhältlich

☞ 50 ☐ 5

6 M96

Mantis 70.0096

Damen Crop Top

120g/m², 100% gekämmte ringgesponnene zertifizierte Bio-Baumwolle, Bio-Baumwolle oder in Umstellung auf Bio (IC 2), Single Jersey

Kurzer legerer Schnitt, 1x1 Rundhalsausschnitt, überschnittene Ärmel mit Aufschlag, TearAway Label, 40° waschbar
XS – S – M – L

☞ 50 ☐ 5

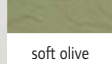

1 M193
Mantis | 70.0193

BIO
ORGANIC

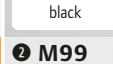

2 M99
Mantis | 70.0099

BIO
ORGANIC

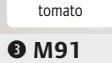
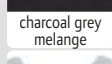

3 M91
Mantis | 70.0091

COMBED

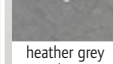
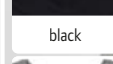

4 M147
Mantis | 70.0147

BIO
ORGANIC

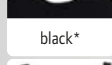

5 M92
Mantis | 70.0092

COMBED

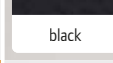

6 M96
Mantis | 70.0096



mercerisierte
Baumwolle

1 Lucas Men
NEOBLU | 24.3184



2 Lucas Women
NEOBLU | 24.3185

-  opt white
-  deep black
-  soft grey
-  nude
-  deep khaki
-  deep burgundy
-  soft blue
-  deep blue
-  night blue

1 Lucas Men
NEOBLU 24.3184

Herren T-Shirt
145g/m², 100% mercerisierte Baumwolle, Single Jersey
Rundhalsausschnitt aus Rippstrick, Nackenband, thermogeklebter Ärmel- und Saumabschluss
S - M - L - XL - XXL - 3XL - 4XL
👉 20 📦 1

2 Lucas Women
NEOBLU 24.3185

Damen T-Shirt
145g/m², 100% mercerisierte Baumwolle, Single Jersey
Rundhalsausschnitt aus Rippstrick, Nackenband, thermogeklebter Ärmel- und Saumabschluss
S - M - L - XL - XXL - 3XL
👉 20 📦 1



BIO
ORGANIC

3 Leonard Men
NEOBLU | 24.3570



4 Leonard Women
NEOBLU | 24.3571

-  opt white
-  deep black
-  deep blue
-  night blue

3 Leonard Men
NEOBLU 24.3570

Herren T-Shirt
120g/m², 100% Bio-Baumwolle
Rundhalsausschnitt aus Rippstrick, Nackenband, thermogeklebter Ärmel- und Saumabschluss, Carbon Finish
S - M - L - XL - XXL - 3XL - 4XL
👉 20 📦 1

4 Leonard Women
NEOBLU 24.3571

Damen T-Shirt
120g/m², 100% Bio-Baumwolle
Rundhalsausschnitt aus Rippstrick, Nackenband, thermogeklebter Ärmel- und Saumabschluss, Carbon Finish
S - M - L - XL - XXL - 3XL
👉 20 📦 1



Interlock

5 Louis Men
NEOBLU | 24.3186

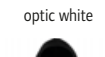

6 Louis Women
NEOBLU | 24.3187

-  opt white
-  deep black
-  night blue

5 Louis Men
NEOBLU 24.3186

Herren Kapuzen T-Shirt langarm
240g/m², 96,5% Baumwolle, 3,5% Elasthan, Interlock
Kapuze, lange Ärmel
S - M - L - XL - XXL - 3XL - 4XL
👉 20 📦 1

6 Louis Women
NEOBLU 24.3187

Damen Kapuzen T-Shirt langarm
240g/m², 96,5% Baumwolle, 3,5% Elasthan, Interlock
Kapuze, lange Ärmel
S - M - L - XL - XXL - 3XL
👉 20 📦 1

NEO
BLU
PEOPLE IN MOTION



Neutral
Certified Responsibility™



1 **Loris**

NEOBLU 24.3775

Unisex T-Shirt

180g/m², 100% gekämmte Bio-Baumwolle
Rundhalsausschnitt, Rippstrick an den Ärmeln, TearAway Label
XS - S - M - L - XL - XXL - 3XL - 4XL

👕 20 📦 1

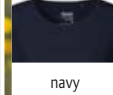
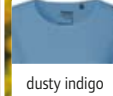
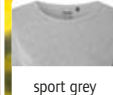
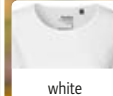
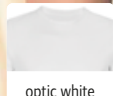

2 **081004**

Neutral 77.8104

Damen T-Shirt

155g/m², 100% gekämmte ringgesponnene zertifizierte Bio-Baumwolle, Fair Trade, Single Jersey
Breiter Rundhalsausschnitt, Nackenband, ellbogenlange Ärmel, abgerundeter Saum unten
XS - S - M - L - XL - XXL

👕 100 📦 10

1 **Loris**
NEOBLU | 24.3775

HEAVY

COMBED



2 **081004**
Neutral | 77.8104

COMBED



Neutral
Certified Responsibility™



3 **061050**

Neutral 77.6150

Herren T-Shirt langarm

155g/m², 100% gekämmte ringgesponnene zertifizierte Bio-Baumwolle, Fair Trade, Single Jersey
Leicht taillierter Schnitt, 2-fach gelegter Rundhalsausschnitt, Nackenband

XS* - S - M - L - XL - XXL - 3XL
* nur in gekennzeichneten Farben erhältlich

👕 100 📦 10

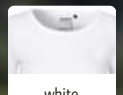
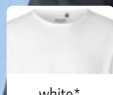

4 **081050**

Neutral 77.8150

Damen T-Shirt langarm

155g/m², 100% gekämmte ringgesponnene zertifizierte Bio-Baumwolle, Fair Trade, Single Jersey
Leicht taillierter Schnitt, 2-fach gelegter Rundhalsausschnitt, Nackenband

XS - S - M - L - XL - XXL

👕 100 📦 10

3 **061050**
Neutral | 77.6150

COMBED



4 **081050**
Neutral | 77.8150

COMBED



NEOBLU
T-Shirts
Polos
Sweats
Sports & Outdoor
Tradition
Fleece
Jackets & Vests
Business
Workwear
Baby, Towels & Underwear
Caps & Headwear
Accessories

Neutral
Certified Responsibility™



♀ ♂
BIO
ORGANIC

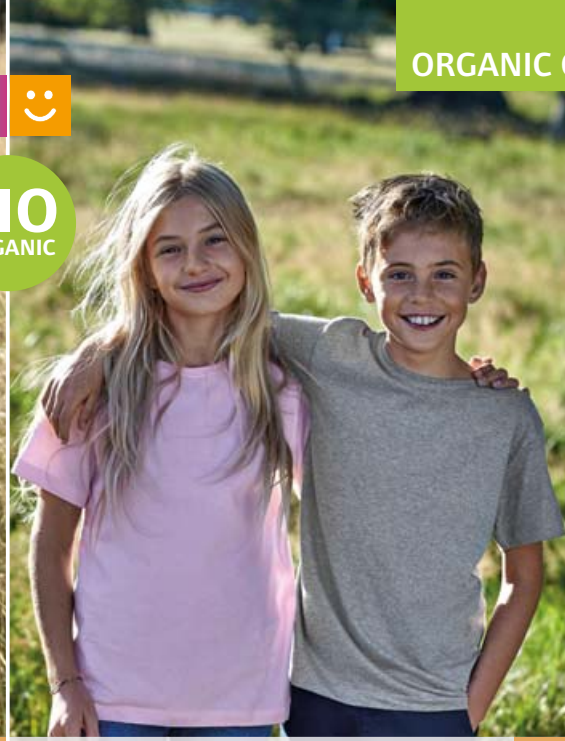

1 060002
Neutral | 77.6002

COMBED

2 030001
Neutral | 77.3001

COMBED



1 060002
Neutral 77.6002
Unisex Bio T-Shirt
155g/m², 100% gekämmte ringgesponnene zertifizierte Bio-Baumwolle, Fair Trade, Single Jersey
Gerader Schnitt, Rippstrickausschnitt mit Elasthan, Nackenband
XS – S – M – L – XL – XXL – 3XL – 4XL* – 5XL*
* nur in gekennzeichneten Farben erhältlich
☞ 100 ☐ 10

2 030001
Neutral 77.3001
Kinder Bio T-Shirt
155g/m², 100% gekämmte ringgesponnene zertifizierte Bio-Baumwolle, Fair Trade, Single Jersey
Rundhalsausschnitt, Nackenband
92/98 – 104/110 – 116/122 – 128/134 – 140/146 – 152/158
☞ 200 ☐ 10



♀ ♂
BIO
ORGANIC

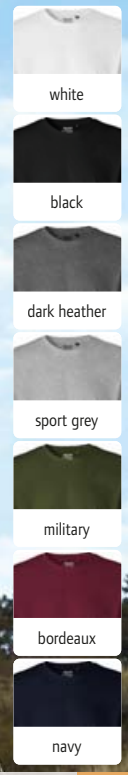

3 080012
Neutral | 77.8012

COMBED

4 060012
Neutral | 77.6012

COMBED

3 080012
Neutral 77.8012
Damen Bio T-Shirt mit Rollärmel
155g/m², 100% gekämmte ringgesponnene zertifizierte Bio-Baumwolle, Fair Trade, Single Jersey
Leicht taillierter Schnitt, weiter Rundhalsausschnitt, Nackenband, abgerundeter Saum, Ärmelabschluss mit Umschlag, länger geschnittener Rücken
XS – S – M – L – XL – XXL
☞ 100 ☐ 10

4 060012
Neutral 77.6012
Herren Bio T-Shirt mit Rollärmel
155g/m², 100% gekämmte ringgesponnene zertifizierte Bio-Baumwolle, Fair Trade, Single Jersey
Leicht taillierter Schnitt, Rippstrickausschnitt mit Elasthan, Nackenband, Ärmelabschluss mit Umschlag
S – M – L – XL – XXL – 3XL
☞ 100 ☐ 10

Neutral
Certified Responsibility™



1 081001

Neutral 77.8101

Damen Bio T-Shirt

155g/m², 100% gekämmte ringgesponnene zertifizierte Bio-Baumwolle, Fair Trade, Single Jersey
Taillierter Schnitt, Rippstrickausschnitt mit Elasthan, Nackenband
XS – S – M – L – XL – XXL

☎ 100 ☐ 10

2 061001

Neutral 77.6101

Herren Bio T-Shirt

155g/m², 100% gekämmte ringgesponnene zertifizierte Bio-Baumwolle, Fair Trade, Single Jersey
Taillierter Schnitt, Rippstrickausschnitt mit Elasthan, Nackenband
S – M – L – XL – XXL – 3XL – 4XL* – 5XL*

* nur in gekennzeichneten Farben erhältlich

☎ 100 ☐ 10

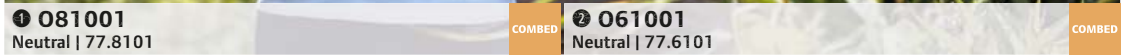

3 060001

Neutral 77.6001

Schweres Herren Bio T-Shirt

185g/m², 100% gekämmte ringgesponnene zertifizierte Bio-Baumwolle, Fair Trade, Single Jersey
Klassischer Schnitt, Rippstrickausschnitt mit Elasthan, Nackenband
S – M – L – XL – XXL – 3XL

☎ 100 ☐ 10

4 080001

Neutral 77.8001

Schweres Damen Bio T-Shirt

185g/m², 100% gekämmte ringgesponnene zertifizierte Bio-Baumwolle, Fair Trade, Single Jersey
Leicht taillierter Schnitt, Rippstrickausschnitt mit Elasthan, Nackenband
XS – S – M – L – XL – XXL

☎ 100 ☐ 10



NEUTRAL
T-Shirts
Polos
Sweats
Sports & Outdoor
Tradition
Fleece
Jackets & Vests
Business
Workwear
Baby, Towels & Underwear
Caps & Headwear
Accessories



- white
- heather grey
- berry
- azure blue
- french navy
- black



1 1465
Promodoro | 40.1465

COMBED NEUTRAL LABEL

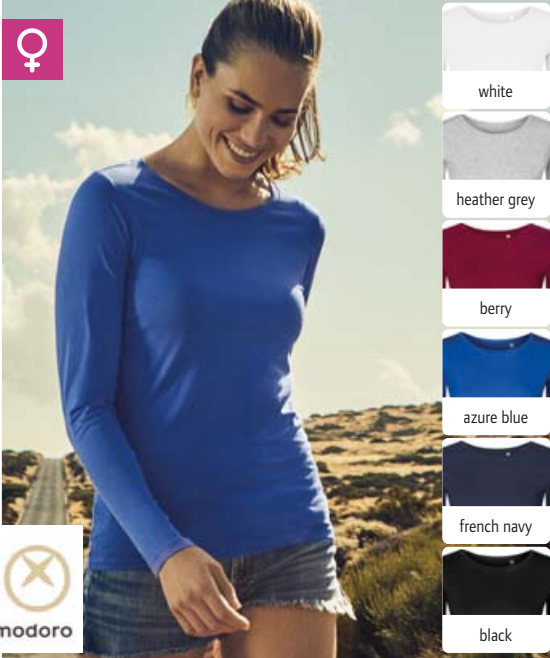

- white
- heather grey
- berry
- azure blue
- french navy
- black

2 1565
Promodoro | 40.1565

COMBED NEUTRAL LABEL

1 1465
Promodoro 40.1465
Herren T-Shirt langarm - X.O
140g/m², 100% gekämmte ringgesponnene Baumwolle, Single Jersey
Schmaler Schnitt, Kragenausschnitt aus identischem Material, neutrales Größenlabel
XS - S - M - L - XL - XXL - 3XL
☎ 100 ☑ 10

2 1565
Promodoro 40.1565
Damen T-Shirt langarm - X.O
140g/m², 100% gekämmte ringgesponnene Baumwolle, Single Jersey
Schmaler Schnitt, Kragenausschnitt aus identischem Material, neutrales Größenlabel
XS - S - M - L - XL - XXL - 3XL
☎ 100 ☑ 10



- white
- black
- sports grey

3 3082
Promodoro | 40.3082

HEAVY COMBED STRETCH

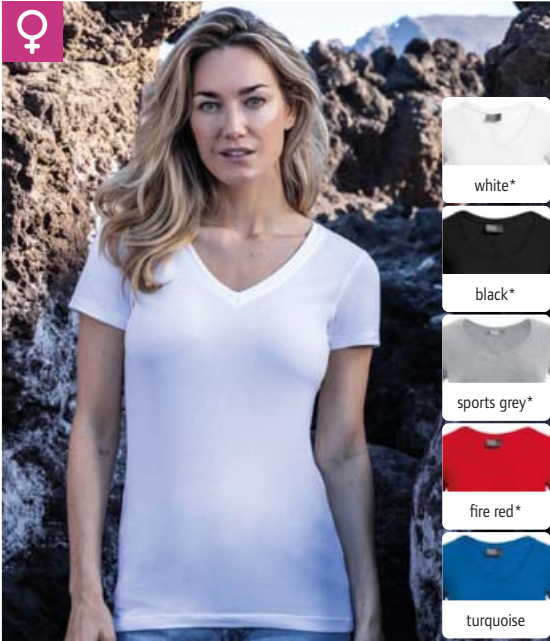

- white*
- black*
- sports grey*
- fire red*
- turquoise

4 3086
Promodoro | 40.3086

HEAVY COMBED STRETCH

3 3082
Promodoro 40.3082
Herren Slim Fit V-Ausschnitt T-Shirt
180g/m², 95% gekämmte ringgesponnene Baumwolle, 5% Elasthan, Single Jersey, sports grey: 85% Baumwolle, 15% Viskose
Taillierter Schnitt, V-Ausschnitt in Rippstrick mit Elasthan, Nackenband
S - M - L - XL - XXL - 3XL - 4XL - 5XL
☎ 100 ☑ 5

4 3086
Promodoro 40.3086
Damen Slim Fit V-Ausschnitt T-Shirt
180g/m², 95% gekämmte ringgesponnene Baumwolle, 5% Elasthan, Single Jersey, sports grey: 85% Baumwolle, 15% Viskose
Taillierter Schnitt, V-Ausschnitt in Rippstrick mit Elasthan, Nackenband
XS - S - M - L - XL - XXL* - 3XL*
* nur in gekennzeichneten Farben erhältlich
☎ 100 ☑ 5



- white
- black
- steel grey
- wild lime
- gold
- fire red
- royal
- navy

5 1050
Promodoro | 40.1050

COMBED 60°



- white
- black
- steel grey
- bright rose
- cherry berry
- navy

6 1051
Promodoro | 40.1051

HEAVY COMBED STRETCH NEUTRAL LABEL

5 1050
Promodoro 40.1050
Herren Athletic T-Shirt
150g/m², 100% gekämmte ringgesponnene Baumwolle
Taillierter Schnitt, Rundstrickware, 60° waschbar, trocknergeeignet
S - M - L - XL - XXL - 3XL - 4XL - 5XL
☎ 100 ☑ 10

6 1051
Promodoro 40.1051
Damen Tanktop
180g/m², 95% gekämmte ringgesponnene Baumwolle, 5% Elasthan, Single Jersey
Taillierte längere Passform, eingefasster Ausschnitt, neutrales Größenlabel
XS - S - M - L - XL - XXL - 3XL
☎ 100 ☑ 10

1 1400

Promodoro 40.1400

Herren X.O T-Shirt

140g/m², 100% gekämmte ringgesponnene Baumwolle, Single Jersey, heather grey: 62% Baumwolle, 33% Polyester, 5% Viskose, heather black/heather navy: 52% Baumwolle, 48% Polyester

Schmaler Schnitt, Kragenausschnitt aus identischem Material, neutrales Größenlabel

XS - S - M - L - XL - XXL - 3XL

☎100 ☐10



white



black



heather black



steel grey



heather grey



olive

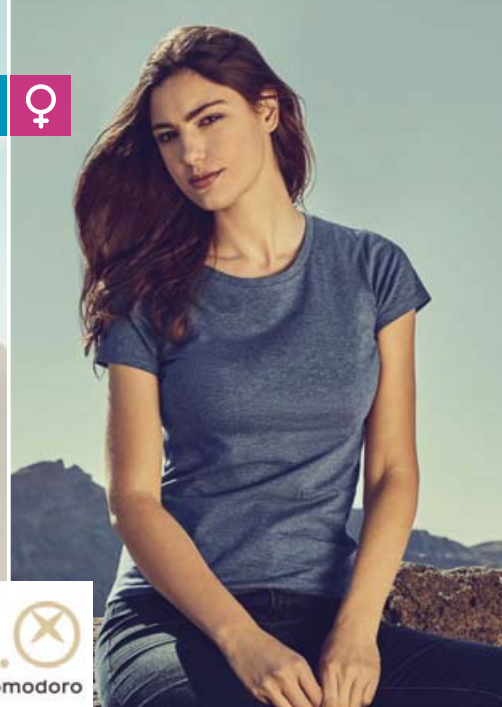
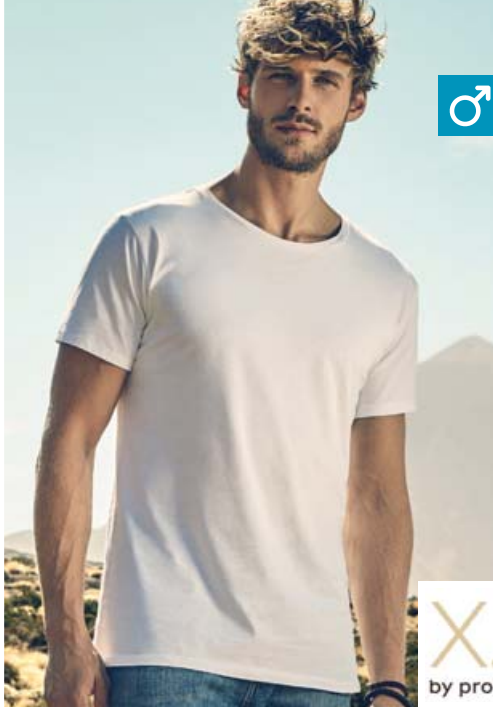

1 1400 Promodoro | 40.1400

COMBED

NEUTRAL LABEL

2 1505 Promodoro | 40.1505

COMBED

NEUTRAL LABEL

2 1505

Promodoro 40.1505

Damen X.O T-Shirt

140g/m², 100% gekämmte ringgesponnene Baumwolle, Single Jersey, heather grey: 62% Baumwolle, 33% Polyester, 5% Viskose, heather black/heather navy: 52% Baumwolle, 48% Polyester

Schmaler Schnitt, Kragenausschnitt aus identischem Material, neutrales Größenlabel

XS - S - M - L - XL - XXL - 3XL

☎100 ☐10

3 1425

Promodoro 40.1425

Herren X.O V-Ausschnitt T-Shirt

140g/m², 100% gekämmte ringgesponnene Baumwolle, Single Jersey, heather grey: 62% Baumwolle, 33% Polyester, 5% Viskose, heather black/heather navy: 52% Baumwolle, 48% Polyester

Schmaler Schnitt, Kragenausschnitt aus identischem Material, neutrales Größenlabel

XS - S - M - L - XL - XXL - 3XL

☎100 ☐10



berry



bright rose



azure blue



petrol



heather navy



french navy



3 1425 Promodoro | 40.1425

COMBED

NEUTRAL LABEL

4 1525 Promodoro | 40.1525

COMBED

NEUTRAL LABEL

4 1525

Promodoro 40.1525

Damen X.O V-Ausschnitt T-Shirt

140g/m², 100% gekämmte ringgesponnene Baumwolle, Single Jersey, heather grey: 62% Baumwolle, 33% Polyester, 5% Viskose, heather black/heather navy: 52% Baumwolle, 48% Polyester

Schmaler Schnitt, Kragenausschnitt aus identischem Material, neutrales Größenlabel

XS - S - M - L - XL - XXL - 3XL

☎100 ☐10

5 1460

Promodoro 40.1460

Herren V-Ausschnitt T-Shirt langarm - X.O

140g/m², 100% gekämmte ringgesponnene Baumwolle, Single Jersey

Schmaler Schnitt, Kragenausschnitt aus identischem Material, neutrales Größenlabel

XS - S - M - L - XL - XXL - 3XL

☎100 ☐10



white



steel grey



bright rose



heather navy



petrol



black



5 1460 Promodoro | 40.1460

COMBED

NEUTRAL LABEL

6 1560 Promodoro | 40.1560

COMBED

NEUTRAL LABEL

6 1560

Promodoro 40.1560

Damen V-Ausschnitt T-Shirt langarm - X.O

140g/m², 100% gekämmte ringgesponnene Baumwolle, Single Jersey

Schmaler Schnitt, Kragenausschnitt aus identischem Material, neutrales Größenlabel

XS - S - M - L - XL - XXL - 3XL

☎100 ☐10



PROMODORO T-Shirts

Polos

Sweats

Sports & Outdoor

Tradition

Fleece

Jackets & Vests

Business

Workwear

Baby, Towels & Underwear

Caps & Headwear

Accessories



1 3099
Promodoro | 40.3099

HEAVY COMBED



- white, steel grey, ash, forest, wild lime, fire red, baby blue, navy
- black, new light grey, khaki, kelly green, gold, cherry berry, alaskan blue, turquoise
- graphite, sports grey, brown, jade, orange, burgundy, royal

Herren Premium T-Shirt

180g/m², 100% gekämmte ringgesponnene Baumwolle, Single Jersey
 Legerer Schnitt, Rundstrickware, Nackenband, Schulter- und Doppelnähte verstärkt, 60° waschbar, trocknergeeignet
 XS - S - M - L - XL - XXL - 3XL - 4XL - 5XL
 ☎100 ☑10



2 3005
Promodoro | 40.3005

HEAVY COMBED



- white, kelly green, orange, baby blue
- black, wild lime, fire red, royal
- sports grey, gold, chalk pink, navy

Damen Premium T-Shirt

180g/m², 100% gekämmte ringgesponnene Baumwolle, Single Jersey
 Leicht taillierter Schnitt, Nackenband, Rippstrick am Bund mit Elasthan, Schulternähte verstärkt, 60° waschbar, trocknergeeignet
 XS - S - M - L - XL - XXL - 3XL
 ☎100 ☑10



3 399
Promodoro | 40.0399

HEAVY COMBED



- white, kelly green, orange, baby blue
- black, wild lime, fire red, royal
- sports grey, gold, chalk pink, navy

Kinder Premium T-Shirt

180g/m², 100% gekämmte ringgesponnene Baumwolle, Single Jersey, sports grey: 85% Baumwolle, 15% Viskose
 Nackenband, Rippstrick am Bund mit Elasthan, 60° waschbar, trocknergeeignet
 92 - 98 - 104 - 116 - 128 - 140 - 152 - 164
 ☎100 ☑10



4 1090
Promodoro | 40.1090

COMBED

- white
- black
- orange
- fire red
- navy

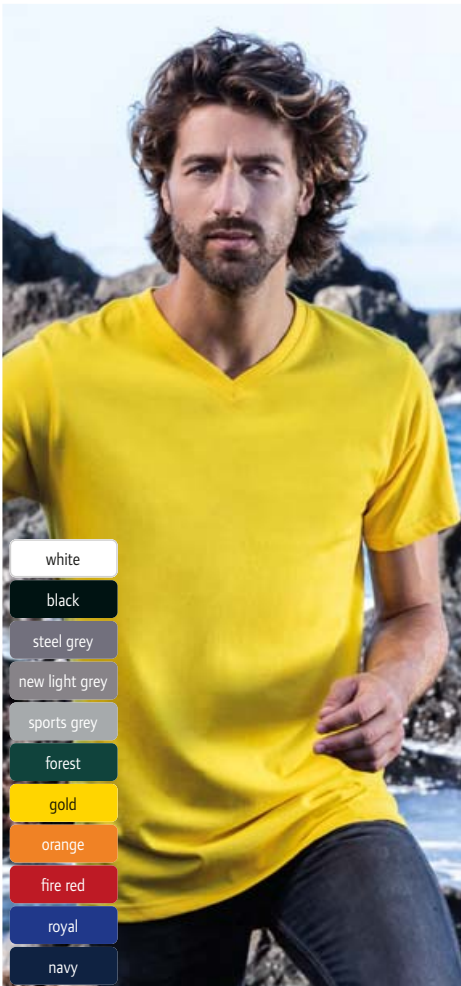

5 3025
Promodoro | 40.3025

HEAVY COMBED



- white
- black
- steel grey
- new light grey
- sports grey
- forest
- gold
- orange
- fire red
- royal
- navy



4 1090
Promodoro 40.1090

Herren Basic T-Shirt

150g/m², 100% gekämmte ringgesponnene Baumwolle, Single Jersey
 Legerer Schnitt, Rundstrickware, Nackenband, Rippstrickbündchen am Ausschnitt mit Elasthan
 S - M - L - XL - XXL
 ☎100 ☑10

5 3025
Promodoro 40.3025

Herren Premium V-Ausschnitt T-Shirt

180g/m², 100% gekämmte ringgesponnene Baumwolle, Single Jersey, sports grey: 85% Baumwolle, 15% Viskose
 Rundstrickware, Nackenband, schmales Rippstrickbündchen mit Elasthan, Schulternähte verstärkt, 60° waschbar, trocknergeeignet
 S - M - L - XL - XXL - 3XL - 4XL - 5XL
 ☎100 ☑10



BIO
ORGANIC



für Digitaldruck
vorbehandelt

- white
- deep black
- grey melange
- french navy

1 Tempo 145 Men
RTP Apparel | 25.3524

NEUTRAL LABEL

Herren Digitaldruck Bio T-Shirt 10er Pack
145g/m², 100% zertifizierte Bio-Baumwolle, enzymgewaschen

Vorbehandeltes T-Shirt für Digitaldruck, leicht taillierter Schnitt, Rundhalsausschnitt aus Rippstrick, Nackenband, Druckbereich: 38x52cm bei Größe L, neutrales Größenlabel, Verkauf nur in Packs, Rücknahme nur in original verschlossenem Polybeutel möglich, wichtige Hinweise zur Lagerung und Handhabung: stabile Temperatur geringer als 30°, Luftfeuchtigkeit geringer als 65%, staubfreie Umgebung, vorsichtige Handhabung (kein Reiben, kein Dehnen), keine direkte Licht-/Sonneneinstrahlung, Auspacken aus dem Polybeutel erst unmittelbar vor dem Druck empfohlen, Aufbewahrung von nicht verwendeten Artikeln im Polybeutel, um zu hohe Feuchtigkeit vor dem Druck zu vermeiden, kann das Shirt für 3-5 Sekunden 30min vor dem Druck vorgepresst werden, die Farbbrillanz ist umso besser, je trockener das Shirt ist

S - M - L - XL - XXL - 3XL
☎ 5 ☐ 1

4 Tempo 185 Men
RTP Apparel | 25.3270

HEAVY

NEUTRAL LABEL

Schweres Herren Digitaldruck Bio T-Shirt 10er Pack
185g/m², 100% zertifizierte Bio-Baumwolle, enzymgewaschen

S - M - L - XL - XXL - 3XL
☎ 5 ☐ 1



für Digitaldruck
vorbehandelt

- white
- deep black
- grey melange
- french navy

2 Tempo 145 Women
RTP Apparel | 25.0255

NEUTRAL LABEL

Damen Digitaldruck Bio T-Shirt 10er Pack
145g/m², 100% zertifizierte Bio-Baumwolle, enzymgewaschen

Vorbehandeltes T-Shirt für Digitaldruck, taillierter Schnitt, Rundhalsausschnitt aus Rippstrick, Nackenband, Druckbereich: 44x29cm bei Größe M, neutrales Größenlabel, Verkauf nur in Packs, Rücknahme nur in original verschlossenem Polybeutel möglich, wichtige Hinweise zur Lagerung und Handhabung: stabile Temperatur geringer als 30°, Luftfeuchtigkeit geringer als 65%, staubfreie Umgebung, vorsichtige Handhabung (kein Reiben, kein Dehnen), keine direkte Licht-/Sonneneinstrahlung, Auspacken aus dem Polybeutel erst unmittelbar vor dem Druck empfohlen, Aufbewahrung von nicht verwendeten Artikeln im Polybeutel, um zu hohe Feuchtigkeit vor dem Druck zu vermeiden, kann das Shirt für 3-5 Sekunden 30min vor dem Druck vorgepresst werden, die Farbbrillanz ist umso besser, je trockener das Shirt ist

XS - S - M - L - XL - XXL
☎ 5 ☐ 1

5 Tempo 185 Women
RTP Apparel | 25.3257

HEAVY

NEUTRAL LABEL

Schweres Damen Digitaldruck Bio T-Shirt 10er Pack
185g/m², 100% zertifizierte Bio-Baumwolle, enzymgewaschen

XS - S - M - L - XL - XXL
☎ 5 ☐ 1

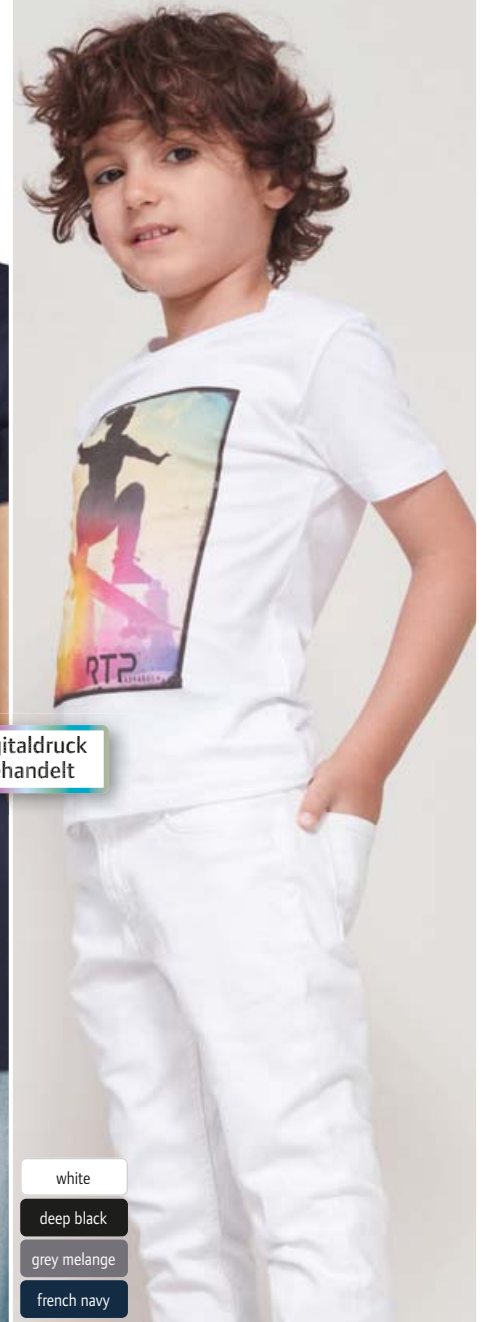

- white
- deep black
- grey melange
- french navy

3 Tempo 145 Kids
RTP Apparel | 25.3256

NEUTRAL LABEL

Kinder Digitaldruck Bio T-Shirt 10er Pack
145g/m², 100% zertifizierte Bio-Baumwolle, enzymgewaschen

Vorbehandeltes T-Shirt für Digitaldruck, leicht taillierter Schnitt, Rundhalsausschnitt aus Rippstrick, Nackenband, Druckbereich: 25x21cm bei Größe 6Y, neutrales Größenlabel, Verkauf nur in Packs, Rücknahme nur in original verschlossenem Polybeutel möglich, wichtige Hinweise zur Lagerung und Handhabung: stabile Temperatur geringer als 30°, Luftfeuchtigkeit geringer als 65%, staubfreie Umgebung, vorsichtige Handhabung (kein Reiben, kein Dehnen), keine direkte Licht-/Sonneneinstrahlung, Auspacken aus dem Polybeutel erst unmittelbar vor dem Druck empfohlen, Aufbewahrung von nicht verwendeten Artikeln im Polybeutel, um zu hohe Feuchtigkeit vor dem Druck zu vermeiden, kann das Shirt für 3-5 Sekunden 30min vor dem Druck vorgepresst werden, die Farbbrillanz ist umso besser, je trockener das Shirt ist

4Y 6Y 8Y 10Y 12Y
98/104 110/116 122/128 134/140 146/152
☎ 5 ☐ 1

RTP
APPAREL



1 165M
Russell | 10.165M

COMBED NEUTRAL LABEL



2 165F
Russell | 10.165F



COMBED NEUTRAL LABEL



3 165B
Russell | 10.165B

COMBED NEUTRAL LABEL



white black convoy grey grey marl silver marl maroon marl* blue marl bright navy marl* french navy

* diese Farbe ist nicht für 10.165B (Kinder) erhältlich

Herren HD T-Shirt

160g/m², 65% Polyester, 35% gekämmte ringgesponnene Baumwolle, Single Jersey

Taillierter längerer Schnitt, durchgehendes Nacken- und Schulterband, ideal für Sublimation, entfernbares Haftetikett im Nackenbereich

XS - S - M - L - XL - XXL - 3XL

☎36 ☑6

Damen HD T-Shirt

160g/m², 65% Polyester, 35% gekämmte ringgesponnene Baumwolle, Single Jersey

Taillierter längerer Schnitt, durchgehendes Nacken- und Schulterband, ideal für Sublimation, entfernbares Haftetikett im Nackenbereich

XS - S - M - L - XL - XXL

☎36 ☑6

Kinder HD T-Shirt

160g/m², 65% Polyester, 35% gekämmte ringgesponnene Baumwolle, Single Jersey

Taillierter Schnitt, schmaler Ausschnitt in 1x1 Rippstrick, durchgehendes Nacken- und Schulterband, ideal für Sublimation, entfernbares Haftetikett im Nackenbereich

116 - 128 - 140 - 152 - 164

☎36 ☑6



4 155M
Russell | 10.155M



5 155F
Russell | 10.155F



COMBED NEUTRAL LABEL



6 155B
Russell | 10.155B

COMBED NEUTRAL LABEL



white black convoy grey bottle green apple lime yellow orange classic red candy pink fuchsia bright royal french navy turquoise

Herren Slim T-Shirt

145g/m², 100% ringgesponnene Baumwolle

Taillierter längerer Schnitt, Rundstrickware, Nackenband

S - M - L - XL - XXL

☎100 ☑10

Damen Slim T-Shirt

145g/m², 100% ringgesponnene Baumwolle

Taillierte längere Passform, Nackenband

XS - S - M - L - XL

☎100 ☑10

Kinder T-Shirt

145g/m², 100% ringgesponnene Baumwolle

Schmale längere Passform, Nackenband

90 - 104 - 116 - 128 - 140 - 152 - 164

☎100 ☑10



1 108M
Russell | 10.108M

COMBED NEUTRAL LABEL

2 108F
Russell | 10.108F

COMBED NEUTRAL LABEL

3 108B
Russell | 10.108B

COMBED NEUTRAL LABEL



* diese Farbe ist nicht für 10.108B (Kinder) erhältlich

Herren T-Shirt Pure Organic

160g/m², 100% gekämmte ringgesponnene Bio-Baumwolle, Single Jersey, light oxford: 97% gekämmte ringgesponnene Bio-Baumwolle, 3% Viskose

Taillierter Schnitt, schmales Kragenbündchen mit Lycra®, durchgehendes Nacken- und Schulterband, glatte Oberfläche, neutrales Größenlabel

XS - S - M - L - XL - XXL - 3XL

👕 72 📦 12

Damen T-Shirt Pure Organic

160g/m², 100% gekämmte ringgesponnene Bio-Baumwolle, Single Jersey, light oxford: 97% gekämmte ringgesponnene Bio-Baumwolle, 3% Viskose

Taillierter Schnitt, schmales Kragenbündchen mit Lycra®, durchgehendes Nacken- und Schulterband, glatte Oberfläche, neutrales Größenlabel

XS - S - M - L - XL - XXL

👕 72 📦 12

Kinder Bio T-Shirt

160g/m², 100% gekämmte ringgesponnene Bio-Baumwolle, Single Jersey

Taillierter Schnitt, schmales Kragenbündchen mit Lycra®, durchgehendes Nacken- und Schulterband, neutrales Größenlabel, trocknergeeignet

104 - 116 - 128 - 140 - 152 - 164

👕 36 📦 6



- white
- black
- classic red
- bright royal
- french navy

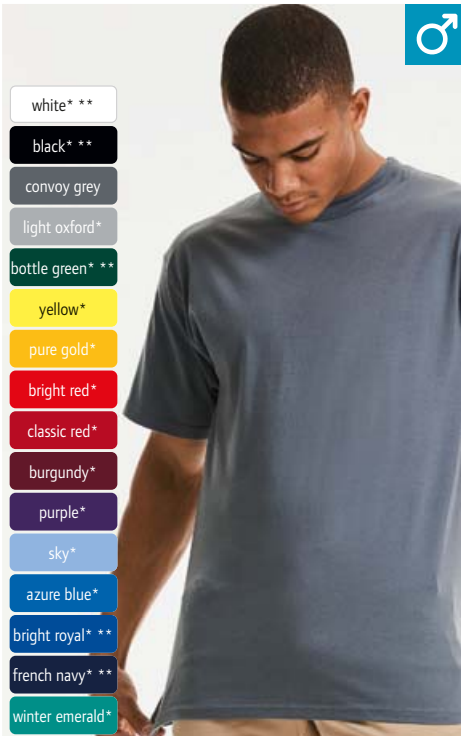

- white* **
- black* **
- convoy grey
- light oxford*
- bottle green* **
- yellow*
- pure gold*
- bright red*
- classic red*
- burgundy*
- purple*
- sky*
- azure blue*
- bright royal* **
- french navy* **
- winter emerald*



- white
- black
- bottle green
- yellow
- pure gold
- bright red
- classic red
- burgundy
- purple
- sky
- azure blue
- bright royal
- french navy
- winter emerald

4 215M
Russell | 10.215M

HEAVY COMBED

Schweres T-Shirt

215g/m², 100% gekämmte ringgesponnene Baumwolle, Single Jersey

Rundhalsausschnitt in 1x1 Rippstrick, durchgehendes Nacken- und Schulterband, feine Oberflächenstruktur für angenehmen Griff und zur Veredelung

S - M - L - XL - XXL

👕 72 📦 12

5 180M
Russell | 10.180M

HEAVY BEST SELLER

T-Shirt

180g/m², 100% ringgesponnene Baumwolle, Single Jersey, light oxford: 93% Baumwolle, 7% Viskose

Rundstrickware (Ausnahme: light oxford), Ausschnitt in 1x1 Rippstrick, durchgehendes Nacken- und Schulterband

XS* - S - M - L - XL - XXL - 3XL** - 4XL**

* nur in gekennzeichneten Farben erhältlich

👕 72 📦 12

6 180B
Russell | 10.180B

HEAVY BEST SELLER

Kinder T-Shirt

180g/m², 100% ringgesponnene Baumwolle, Single Jersey, light oxford: 93% Baumwolle, 7% Viskose

Rundstrickware, Ausschnitt in 1x1 Rippstrick, durchgehendes Nacken- und Schulterband

90 - 104 - 116 - 128 - 140 - 152

👕 72 📦 12



ORGANIC COTTON

1 118F
Russell | 10.118F



2 118M
Russell | 10.118M



1 118F
Russell 10.118F
Schweres Damen Bio T-Shirt
190g/m², 100% gekämmte ringgesponnene Bio-Baumwolle, Single Jersey
Taillierter Schnitt, schmales Kragenbündchen mit Lycra® und einfacher Steppnaht, durchgehendes Nacken- und Schulterband, neutrales Größenlabel, trocknergeeignet
XS – S – M – L – XL – XXL
👉 36 📦 6



white



black



convoy grey



french navy

2 118M
Russell 10.118M
Schweres Herren Bio T-Shirt
190g/m², 100% gekämmte ringgesponnene Bio-Baumwolle, Single Jersey
Taillierter Schnitt, schmales Kragenbündchen mit Lycra® und einfacher Steppnaht, durchgehendes Nacken- und Schulterband, neutrales Größenlabel, trocknergeeignet
XS – S – M – L – XL – XXL – 3XL
👉 36 📦 6



3 103F
Russell | 10.103F



4 103M
Russell | 10.103M



3 103F
Russell 10.103F
Damen Bio V-Ausschnitt T-Shirt
160g/m², 100% gekämmte ringgesponnene Bio-Baumwolle, Single Jersey
Taillierter Schnitt, schmaler V-Ausschnitt in Rippstrick aus Baumwolle/Lycra®, durchgehendes Nacken- und Schulterband, neutrales Größenlabel, trocknergeeignet
XS – S – M – L – XL – XXL
👉 36 📦 6



white



black



french navy

4 103M
Russell 10.103M
Herren Bio V-Ausschnitt T-Shirt
160g/m², 100% gekämmte ringgesponnene Bio-Baumwolle, Single Jersey
Taillierter Schnitt, schmaler V-Ausschnitt in Rippstrick aus Baumwolle/Lycra®, durchgehendes Nacken- und Schulterband, neutrales Größenlabel, trocknergeeignet
XS – S – M – L – XL – XXL – 3XL
👉 36 📦 6



5 100M
Russell | 10.100M



5 100M
Russell 10.100M
Herren Bio T-Shirt langarm
160g/m², 100% gekämmte ringgesponnene Bio-Baumwolle, Single Jersey
Taillierter Schnitt, schmales Kragenbündchen mit Lycra®, durchgehendes Nacken- und Schulterband, neutrales Größenlabel, trocknergeeignet
XS – S – M – L – XL – XXL – 3XL
👉 36 📦 6



white



black



french navy



- white*
- deep black*
- mouse grey
- grey melange*
- ash*
- natural
- khaki
- bottle green*
- kelly green
- apple green
- gold
- orange
- red*
- burgundy
- pale pink
- fuchsia
- royal blue*
- denim
- french navy*
- aqua

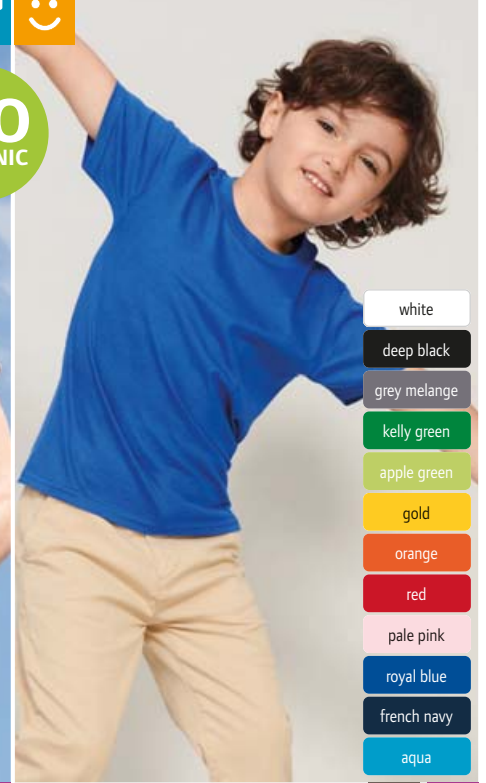

- white
- deep black
- grey melange
- kelly green
- apple green
- gold
- orange
- red
- pale pink
- royal blue
- french navy
- aqua

1 Pioneer Women
SOL'S | 25.3579

Schweres Damen Bio T-Shirt
175g/m², 100% zertifizierte Bio-Baumwolle, enzymgewaschen
Leicht taillierter Schnitt, Rundstrickware, Rundhalsausschnitt aus Rippsrick, Nackenband, neutrales Größenlabel
S - M - L - XL - XXL - 3XL*
* nur in gekennzeichneten Farben erhältlich
☎ 100 ☑ 10

2 Pioneer Men
SOL'S | 25.3565

Schweres Herren Bio T-Shirt
175g/m², 100% zertifizierte Bio-Baumwolle, enzymgewaschen
Leicht taillierter Schnitt, Rundstrickware, Rundhalsausschnitt aus Rippsrick, Nackenband, neutrales Größenlabel
XS - S - M - L - XL - XXL - 3XL - 4XL*
* nur in gekennzeichneten Farben erhältlich
☎ 100 ☑ 10

3 Pioneer Kids
SOL'S | 25.3578

Schweres Kinder Bio T-Shirt
175g/m², 100% zertifizierte Bio-Baumwolle, enzymgewaschen
Leicht taillierter Schnitt, Seitennähte (2-8 Jahre) oder Rundstrickware (ab 10 Jahren), Rundhalsausschnitt aus Rippsrick, Nackenband, neutrales Größenlabel
2 Y 4 Y 6 Y 8 Y 10 Y 12 Y
86/92 98/104 110/116 122/128 134/140 146/152
☎ 100 ☑ 10

- white*
- deep black*
- mouse grey
- grey melange*
- ash*
- natural
- khaki
- bottle green*
- kelly green
- apple green
- gold
- orange
- red*
- burgundy
- pale pink
- fuchsia
- royal blue*
- denim
- french navy*
- aqua

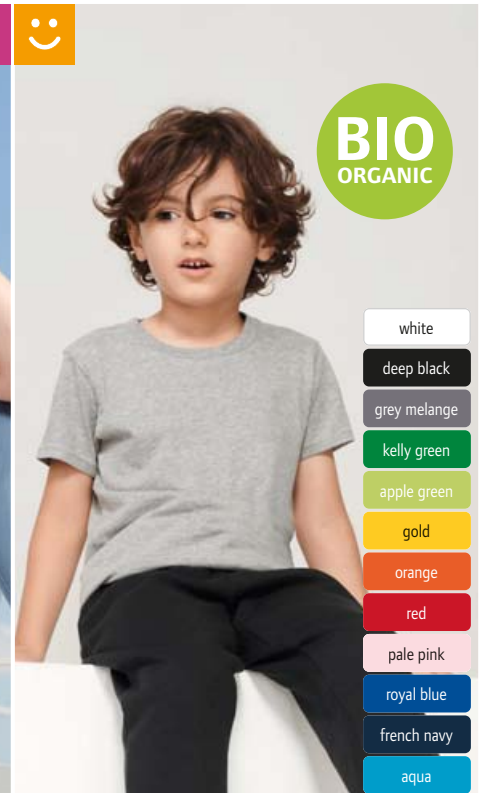

- white
- deep black
- grey melange
- kelly green
- apple green
- gold
- orange
- red
- pale pink
- royal blue
- french navy
- aqua

4 Crusader Men
SOL'S | 25.3582

Herren Bio T-Shirt
150g/m², 100% zertifizierte Bio-Baumwolle, enzymgewaschen
Leicht taillierter Schnitt, Rundstrickware, Rundhalsausschnitt aus Rippsrick, Nackenband, neutrales Größenlabel
XS - S - M - L - XL - XXL - 3XL - 4XL*
* nur in gekennzeichneten Farben erhältlich
☎ 100 ☑ 10

5 Crusader Women
SOL'S | 25.3581

Damen Bio T-Shirt
150g/m², 100% zertifizierte Bio-Baumwolle, enzymgewaschen
Leicht taillierter Schnitt, Rundhalsausschnitt aus Rippsrick, Nackenband, neutrales Größenlabel
S - M - L - XL - XXL - 3XL*
* nur in gekennzeichneten Farben erhältlich
☎ 100 ☑ 10

6 Crusader Kids
SOL'S | 25.3580

Kinder Bio T-Shirt
150g/m², 100% zertifizierte Bio-Baumwolle, enzymgewaschen
Leicht taillierter Schnitt, Seitennähte (2-8 Jahre) oder Rundstrickware (ab 10 Jahren), Rundhalsausschnitt aus Rippsrick, Nackenband, neutrales Größenlabel
2 Y 4 Y 6 Y 8 Y 10 Y 12 Y
86/92 98/104 110/116 122/128 134/140 146/152
☎ 100 ☑ 10

SOL'S
the fair spirit



1 Imperial Fit
SOL'S | 25.0580

HEAVY

NEUTRAL LABEL

2 Imperial Fit Women
SOL'S | 25.2080

HEAVY

NEUTRAL LABEL



1 Imperial Fit

SOL'S 25.0580

Herren Slim Fit T-Shirt

190g/m², 100% halbgekämmte ringgesponnene Baumwolle, grey melange: 85% ringgesponnene Baumwolle, 15% Viskose, charcoal mel./heather oxblood/heather denim/heather khaki: 60% ringgesponnene Baumwolle, 40% Polyester, Single Jersey

Taillierter Schnitt, Rippstrickausschnitt, Nackenband verstärkt, neutrales Größenlabel

S - M - L - XL - XXL

☎ 100 ☐ 10

2 Imperial Fit Women

SOL'S 25.2080

Damen Slim Fit T-Shirt

190g/m², 100% halbgekämmte ringgesponnene Baumwolle, grey melange: 85% ringgesponnene Baumwolle, 15% Viskose, charcoal mel./heather oxblood/heather denim/heather khaki: 60% ringgesponnene Baumwolle, 40% Polyester, Single Jersey

Taillierter Schnitt, weiter Rippstrickausschnitt, Nackenband, neutrales Größenlabel

S - M - L - XL - XXL

☎ 50 ☐ 10

3 Imperial V Men

SOL'S 25.2940

Schweres Herren V-Ausschnitt T-Shirt

190g/m², 100% halbgekämmte ringgesponnene Baumwolle, Single Jersey, grey melange: 85% Baumwolle, 15% Viskose

Rundstrickware, Rippstrickausschnitt aus Baumwolle mit Elasthan, Nackenband, TearAway Label

S - M - L - XL - XXL - 3XL

☎ 100 ☐ 10

4 Imperial V Women

SOL'S 25.2941

Schweres Damen V-Ausschnitt T-Shirt

190g/m², 100% halbgekämmte ringgesponnene Baumwolle, Single Jersey, grey melange: 85% Baumwolle, 15% Viskose

Rippstrickausschnitt, Nackenband, TearAway Label

S - M - L - XL - XXL

☎ 100 ☐ 10



3 Imperial V Men
SOL'S | 25.2940

HEAVY

4 Imperial V Women
SOL'S | 25.2941

HEAVY



5 Imperial LSL Women
SOL'S | 25.2075

HEAVY

6 Imperial LSL Men
SOL'S | 25.2074

HEAVY



5 Imperial LSL Women

SOL'S 25.2075

Damen T-Shirt langarm

190g/m², 100% halbgekämmte ringgesponnene Baumwolle, grey melange: 85% Baumwolle, 15% Viskose

Taillierter Schnitt, Rippstrickausschnitt mit Elasthan, Nackenband, TearAway Label

S - M - L - XL - XXL

☎ 50 ☐ 5

6 Imperial LSL Men

SOL'S 25.2074

Herren T-Shirt langarm

190g/m², 100% halbgekämmte ringgesponnene Baumwolle, grey melange: 85% Baumwolle, 15% Viskose

Rundstrickware, Rippstrickausschnitt mit Elasthan, Nackenband, TearAway Label

S - M - L - XL - XXL - 3XL - 4XL *

* nur in diesen Farben erhältlich

☎ 50 ☐ 5



	♂	♀	😊
white* ****			
black* ****			
mouse grey**			
dark grey** ***			
zinc			
grey melange**			
light grey			
ash** ***			
cream			
sand			
army			
earth			
chocolate*			
dark khaki**			
khaki*			
bottle green**			
kelly green*			
apple green			
sage green			
lemon			
gold* ** ***			
orange* ** ***			
terracotta**			
red* ** ***			
tango red			
burgundy			
chili			
medium pink			
orchid pink			
ancient pink**			
hibiscus			
fuchsia			
dark purple*			
light purple			
sky blue*			
ice blue			
royal blue** ***			
denim			
petroleum blue			
ultramarine			
navy** ***			
french navy*			
emerald			
caribbean blue			
atoll blue			
blue**			
aqua* ** ***			

SOL'S
T-Shirts
Polos
Sweats
Sports & Outdoor
Tradition
Fleece
Jackets & Vests
Business
Workwear
Baby, Towels & Underwear
Caps & Headwear
Accessories

1 Imperial
SOL'S | 25.1500

HEAVY



2 Imperial Women
SOL'S | 25.1502

HEAVY



1 Imperial

SOL'S 25.1500

Schweres T-Shirt

190g/m², 100% halbgekämmte ringgesponnene Baumwolle, ash: 98% Baumwolle, 2% Viskose, grey melange: 85% Baumwolle, 15% Viskose

Rundstrickware, Rippstrickausschnitt mit Elasthan, Nackenband

XS* - S - M - L - XL - XXL - 3XL** - 4XL*** - 5XL***

* nur in gekennzeichneten Farben erhältlich

☎ 100 ☐ 10

2 Imperial Women

SOL'S 25.1502

Damen T-Shirt

190g/m², 100% halbgekämmte ringgesponnene Baumwolle, ash: 98% Baumwolle, 2% Viskose, grey melange: 85% Baumwolle, 15% Viskose

Rippstrickausschnitt mit Elasthan, Nackenband verstärkt

S - M - L - XL - XXL

☎ 100 ☐ 10

3 Imperial Kids

SOL'S 25.1770

Kinder T-Shirt

190g/m², 100% halbgekämmte ringgesponnene Baumwolle
Seitennähte (2-6 Jahre) oder Rundstrickware (ab 8 Jahren), Rippstrickausschnitt mit Elasthan, Nackenband

2Y 4Y 6Y 8Y
86/92 98/104 110/116 122/128

10Y 12Y
134/140 146/152

☎ 100 ☐ 10

SOL'S®
the fair spirit



3 Imperial Kids
SOL'S | 25.1770

HEAVY



SOL'S
the fair spirit



- white
- black
- dark grey
- grey melange
- kelly green
- honey
- red
- heather oxblood
- duck blue
- royal blue
- french navy

- white
- black
- dark grey
- grey melange
- chocolate
- kelly green
- apple green
- lime
- honey
- lemon
- gold
- orange
- red
- orchid pink
- fuchsia
- dark purple
- sky blue
- duck blue
- royal blue
- navy
- aqua
- atoll blue

1 Regent Fit
SOL'S | 25.0553

NEUTRAL LABEL

Herren Slim Fit T-Shirt
150g/m², 100% halbgekämmte ringgesponnene Baumwolle, Single Jersey, grey melange: 85% Baumwolle, 15% Viskose
Taillierter Schnitt, Rippstrickausschnitt, Nackenband verstärkt, neutrales Größenlabel
XS - S - M - L - XL - XXL
👉100 📏10

2 Miss
SOL'S | 25.1386

NEUTRAL LABEL

Damen T-Shirt
150g/m², 100% halbgekämmte ringgesponnene Baumwolle, Single Jersey, grey melange: 85% Baumwolle, 15% Viskose
Taillierter Schnitt, schmaler Jersey-Ausschnitt, Nackenband, weicher Griff
S - M - L - XL - XXL
👉50 📏10

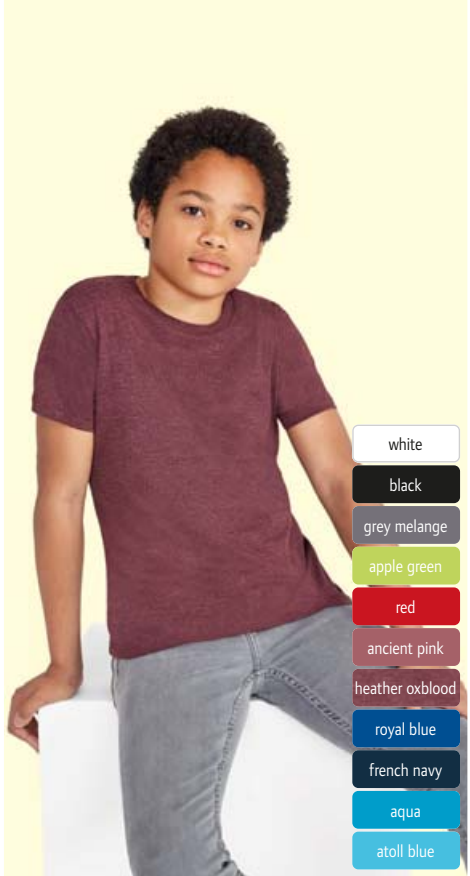

3 Regent Fit Kids
SOL'S | 25.1183

NEUTRAL LABEL

Kinder T-Shirt
150g/m², 100% halbgekämmte ringgesponnene Baumwolle, grey melange: 85% Baumwolle, 15% Viskose
Taillierter Schnitt, Nackenband, Rippstrickbündchen am Ausschnitt mit Elasthan, neutrales Größenlabel
2Y 4Y 6Y 8Y 10Y 12Y
86/92 98/104 110/116 122/128 134/140 146/152
👉100 📏10

- white
- black
- grey melange
- apple green
- red
- ancient pink
- heather oxblood
- royal blue
- french navy
- aqua
- atoll blue

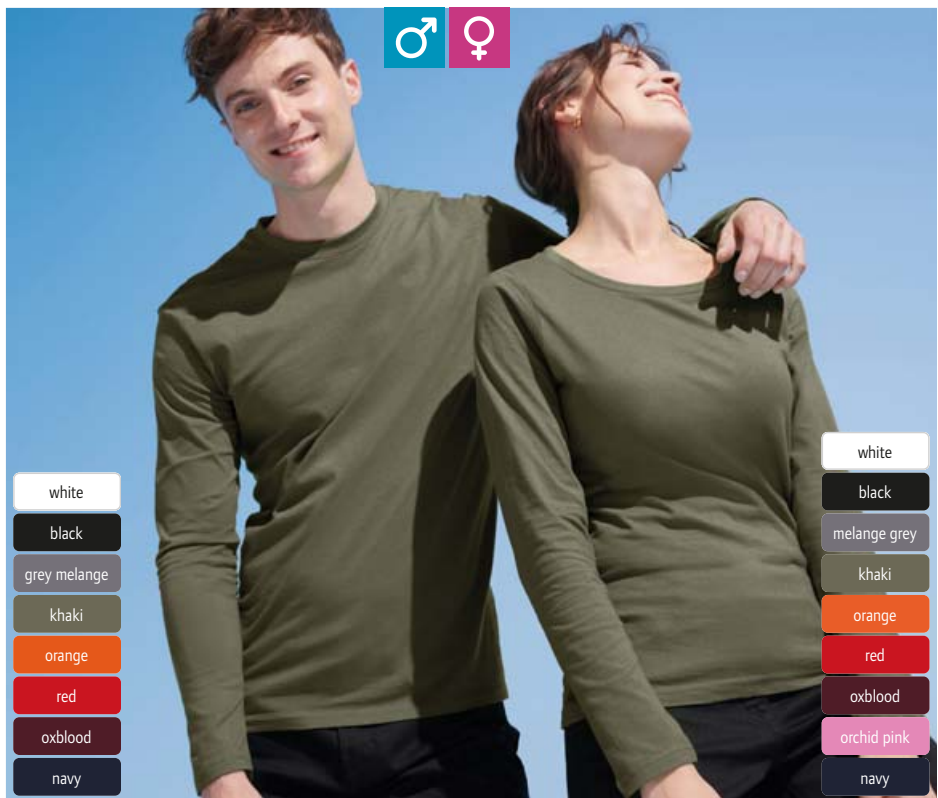

- white
- black
- grey melange
- khaki
- orange
- red
- oxblood
- navy

- white
- black
- melange grey
- khaki
- orange
- red
- oxblood
- orchid pink
- navy

4 Monarch
SOL'S | 25.1420

T-Shirt langarm
150g/m², 100% halbgekämmte ringgesponnene Baumwolle, grey melange: 85% Baumwolle, 15% Viskose
Rundstrickware, Rundhalsausschnitt aus Elasthan-Ripp, Nackenband
S - M - L - XL - XXL - 3XL
👉50 📏5

5 Majestic
SOL'S | 25.1425

Damen T-Shirt langarm
150g/m², 100% halbgekämmte ringgesponnene Baumwolle, grey melange: 85% Baumwolle, 15% Viskose
Taillierter Schnitt, Rippstrickkragen mit Elasthan, Nackenband
S - M - L - XL
👉50 📏5

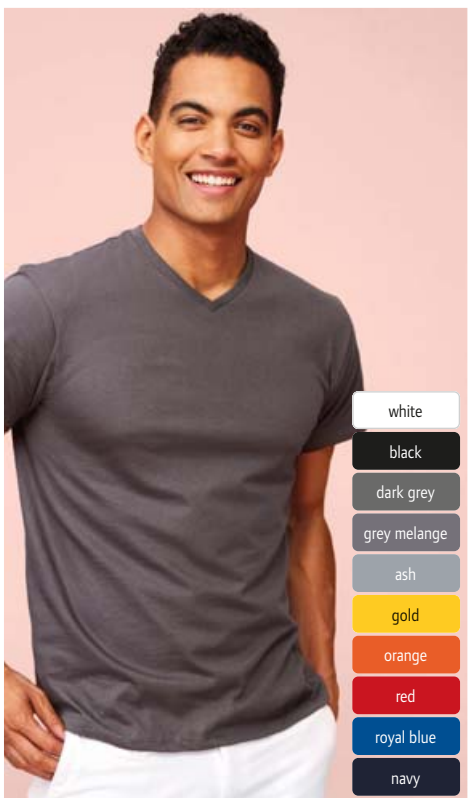

6 Victory
SOL'S | 25.1150

Herren V-Ausschnitt T-Shirt
150g/m², 100% halbgekämmte ringgesponnene Baumwolle, ash: 98% Baumwolle, 2% Viskose, grey melange: 85% Baumwolle, 15% Viskose
Rundstrickware, V-Ausschnitt in Rippstrick mit Elasthan, Nackenband
S - M - L - XL - XXL
👉100 📏10

- white
- black
- dark grey
- grey melange
- ash
- gold
- orange
- red
- royal blue
- navy



white**	gold**
black**	apricot
mouse grey	orange**
zinc	red**
dark grey*	tango red
grey melange*	burgundy
ash**	medium pink
pure grey*	pale pink**
light grey	orchid pink**
natural	fuchsia**
sand**	dark purple**
army**	light purple
earth	sky blue**
chocolate	duck blue
khaki	royal blue**
bottle green*	denim**
kelly green**	navy**
apple green**	french navy
sage green	emerald
lime	aqua**
pale yellow	atoll blue**
lemon**	

1 Regent

SOL'S 25.1380
T-Shirt

150g/m², 100% halbgekämmte ringgesponnene Baumwolle, Single Jersey, ash: 98% Baumwolle, 2% Viskose, grey melange: 85% Baumwolle, 15% Viskose

Rundstrickware, Rippstrickausschnitt mit Elasthan, Nackenband

XXS** - XS - S - M - L - XL - XXL - 3XL*

* nur in gekennzeichneten Farben erhältlich
☞ 100 ☐ 10

2 Regent Women

SOL'S 25.1825
Damen T-Shirt

150g/m², 100% halbgekämmte ringgesponnene Baumwolle, Single Jersey, ash: 98% Baumwolle, 2% Viskose, grey melange: 85% Baumwolle, 15% Viskose

Taillierter Schnitt, Rippstrickausschnitt, Nackenband, feminine kurze Ärmel

S - M - L - XL - XXL

☞ 50 ☐ 10

1 Regent
SOL'S | 25.1380



2 Regent Women
SOL'S | 25.1825



white
deep black
mouse grey
dark grey
grey melange
ash
pure grey
bottle green
kelly green
apple green
lemon
gold
apricot
orange
coral
red
orchid pink
fuchsia
burgundy
dark purple
sky blue
duck blue
royal blue
denim
navy
french navy
aqua
atoll blue
army

SOL'S
T-Shirts
Polos
Sweats
Sports & Outdoor
Tradition
Fleece
Jackets & Vests
Business
Workwear
Baby, Towels & Underwear
Caps & Headwear
Accessories

3 Cherry

SOL'S 25.1981
Mädchen T-Shirt

150g/m², 100% halbgekämmte ringgesponnene Baumwolle
Taillierter Schnitt, schmaler Ausschnitt in Rippstrick mit Elasthan, Nackenband

2Y 4Y 6Y 8Y
86/92 98/104 110/116 122/128
10Y 12Y
134/140 146/152

☞ 100 ☐ 10

4 Regent Kids

SOL'S 25.1970
Kinder T-Shirt

150g/m², 100% halbgekämmte ringgesponnene Baumwolle, ash: 98% Baumwolle, 2% Viskose
Seitennähte (2-4 Jahre) oder Rundstrickware (ab 6 Jahren), Rippstrickausschnitt mit Elasthan, Nackenband verstärkt

2Y 4Y 6Y 8Y
86/92 98/104 110/116 122/128
10Y 12Y
134/140 146/152

☞ 100 ☐ 10

für Mädchen

white
black
apple green
red
medium pink
orchid pink
fuchsia
dark purple
atoll blue

3 Cherry
SOL'S | 25.1981



white
black
ash
sand
army
kelly green
apple green
lemon
gold
orange
red
pale pink
orchid pink
fuchsia
dark purple
sky blue
royal blue
denim
navy
french navy
atoll blue

4 Regent Kids
SOL'S | 25.1970





1 Milky LSL
SOL'S | 25.2943

NEUTRAL LABEL

2 Funky LSL
SOL'S | 25.2942

NEUTRAL LABEL



white/black



white/red



white/burgundy



white/royal



white/navy

1 Milky LSL

SOL'S 25.2943

Damen Raglan T-Shirt langarm

150g/m², 100% halbgekämmte ringgesponnene Baumwolle
Taillierter Schnitt, Rippstrickragen mit Elasthan, Raglanärmel, runder Saum, 2-farbig, neutrales Größenlabel

S - M - L - XL - XXL

☎ 50 ☐ 10

2 Funky LSL

SOL'S 25.2942

Herren Raglan T-Shirt langarm

150g/m², 100% halbgekämmte ringgesponnene Baumwolle
Rippstrickragen mit Elasthan, Raglanärmel, runder Saum, 2-farbig, neutrales Größenlabel

S - M - L - XL - XXL - 3XL

☎ 50 ☐ 10



3 Milky
SOL'S | 25.1119

NEUTRAL LABEL

4 Funky
SOL'S | 25.1190

NEUTRAL LABEL



white/black



white/orange



white/red



white/royal



white/navy



white/atoll



black/grey melange*



black/red



grey melange/ burgundy



grey melange/ royal blue



gold/kelly green

3 Milky

SOL'S 25.1119

Damen Raglan T-Shirt 2-farbig

150g/m², 100% halbgekämmte ringgesponnene Baumwolle, grey melange Farbkombinationen: 85% Baumwolle, 15% Viskose
Taillierter Schnitt, schmal eingefasster Rundhalsausschnitt mit Elasthan, Nackenband, Raglanärmel in Kontrastfarbe

S - M - L - XL

☎ 50 ☐ 10

4 Funky

SOL'S 25.1190

Herren Raglan T-Shirt 2-farbig

150g/m², 100% halbgekämmte ringgesponnene Baumwolle, grey melange Farbkombinationen: 85% Baumwolle, 15% Viskose
Schmal eingefasster Rundhalsausschnitt mit Elasthan, Nackenband, Raglanärmel in Kontrastfarbe

S - M - L - XL - XXL

☎ 100 ☐ 10

* diese Farbe ist nicht für 25.1119 (Damen) erhältlich



5 Miles Men
SOL'S | 25.1398

COMBED

NEUTRAL LABEL

6 Miles Women
SOL'S | 25.0139

COMBED

NEUTRAL LABEL



white/red



white/navy



ash/lemon

5 Miles Men

SOL'S 25.1398

Herren T-Shirt gestreift

150g/m², 100% gekämmte ringgesponnene Baumwolle, ash/lemon: 98% Baumwolle, 2% Viskose
Taillierter Schnitt, weiter Rundhalsausschnitt, Nackenband aus Chambray innen, schmaler Ärmel, Streifen-Design, neutrales Größenlabel

S - M - L - XL - XXL

☎ 50 ☐ 10

6 Miles Women

SOL'S 25.0139

Damen T-Shirt gestreift

150g/m², 100% gekämmte ringgesponnene Baumwolle, ash/lemon: 98% Baumwolle, 2% Viskose
Taillierter Schnitt, femininer Rundhalsausschnitt, Nackenband aus Chambray innen, Streifen-Design, neutrales Größenlabel

XS - S - M - L - XL - XXL

☎ 50 ☐ 10

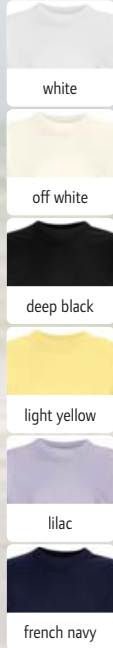

OverSize Schnitt

1 Boxy Men

SOL'S 25.3806

Herren Oversize T-Shirt

180g/m², 100% gekämmte zertifizierte Bio-Baumwolle
Großzügiger Schnitt, Rippstrickauschnitt, weite Ärmel, TearAway Label
S - M - L - XL - XXL
☎ 50 ☐ 10

2 Boxy Women

SOL'S 25.3807

Damen Oversize T-Shirt

180g/m², 100% gekämmte zertifizierte Bio-Baumwolle
Großzügiger Schnitt, Rippstrickauschnitt, weite Ärmel, TearAway Label
XS - S - M - L - XL
☎ 50 ☐ 10

1 Boxy Men
SOL'S | 25.3806

HEAVY COMBED



2 Boxy Women
SOL'S | 25.3807

HEAVY COMBED



3 Martin Women
SOL'S | 25.2856

COMBED

NEUTRAL LABEL

Damen T-Shirt

155g/m², 100% gekämmte ringgesponnene Baumwolle, enzymgewaschen
Schmaler Schnitt, 1x1 Rippstrick Kragen, Rundhalsausschnitt, Nackenband, neutrales Größenlabel
XS - S - M - L - XL - XXL
☎ 50 ☐ 10

4 Martin Men
SOL'S | 25.2855

COMBED

NEUTRAL LABEL

Herren T-Shirt

155g/m², 100% gekämmte ringgesponnene Baumwolle, enzymgewaschen
Schmaler Schnitt, 1x1 Rippstrick Kragen, Rundhalsausschnitt, Nackenband, neutrales Größenlabel
XS - S - M - L - XL - XXL - 3XL
☎ 50 ☐ 10

5 Martin Kids
SOL'S | 25.3102

COMBED

NEUTRAL LABEL

Kinder T-Shirt

155g/m², 100% gekämmte ringgesponnene Baumwolle, enzymgewaschen
Schmaler Schnitt, 1x1 Rippstrick Kragen, Rundhalsausschnitt, Nackenband, neutrales Größenlabel
2 Y 4 Y 6 Y 8 Y 10 Y 12 Y
86/92 98/104 110/116 122/128 134/140 146/152
☎ 50 ☐ 10

BIO
ORGANIC

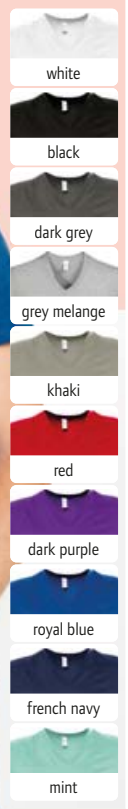
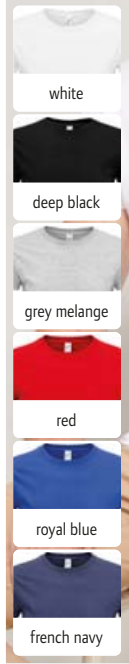

1 Epic
SOL'S | 25.3564

NEUTRAL LABEL

Bio T-Shirt
140g/m², 100% zertifizierte Bio-Baumwolle, enzymgewaschen
Taillierter Schnitt, Rundstrickware, Rundhalsausschnitt aus Rippstrick, neutrales Größenlabel
XS - S - M - L - XL - XXL - 3XL - 4XL
👉100 📦10

2 Moon
SOL'S | 25.1388

Damen V-Ausschnitt T-Shirt
150g/m², 100% halbgekämmte ringgesponnene Baumwolle, grey melange Farbkombinationen: 85% Baumwolle, 15% Viskose
Taillierter Schnitt, V-Ausschnitt in Rippstrick mit Elasthan, Nackenband, weicher Griff
S - M - L - XL - XXL
👉50 📦10

3 Master
SOL'S | 25.1155

Herren V-Ausschnitt T-Shirt
150g/m², 100% halbgekämmte ringgesponnene Baumwolle, grey melange: 85% Baumwolle, 15% Viskose
Tiefer V-Ausschnitt in Rippstrick mit Elasthan, Nackenband
S - M - L - XL - XXL
👉50 📦10



♀ ♂ 😊

4 Matelot LSL Women
SOL'S | 25.3100

COMBED NEUTRAL LABEL

Damen T-Shirt langarm gestreift
160g/m², 100% gekämmte ringgesponnene Baumwolle
Taillierter Schnitt, Rundhalsausschnitt, weicher Griff, neutrales Größenlabel
S - M - L - XL - XXL
👉50 📦10

5 Matelot LSL Men
SOL'S | 25.3099

COMBED NEUTRAL LABEL

Herren T-Shirt langarm gestreift
160g/m², 100% gekämmte ringgesponnene Baumwolle
Taillierter Schnitt, Rundhalsausschnitt, weicher Griff, neutrales Größenlabel
S - M - L - XL - XXL - 3XL
👉50 📦10



SOL'S[®]
the fair spirit

6 Matelot LSL Kids
SOL'S | 25.3101

COMBED NEUTRAL LABEL

Kinder T-Shirt langarm gestreift
160g/m², 100% gekämmte ringgesponnene Baumwolle
Taillierter Schnitt, Rundhalsausschnitt, weicher Griff, neutrales Größenlabel
4Y 6Y 8Y 10Y 12Y
98/104 110/116 122/128 134/140 146/152
👉50 📦10



für Sublimation
geeignet



1 Mixed Women

SOL'S 25.1181

Damen T-Shirt

150g/m², 65% Polyester, 35% halbge-
kämte ringgesponnene Baumwolle
Weiter Rundhalsausschnitt mit schmaler Ein-
fassung, geeignet für Sublimation, neutrales
Größenlabel

S - M - L - XL - XXL

👉50 📦10



deep grey
melange



grey melange



heather bur-
gundy



heather blue



heather navy

2 Mixed Men

SOL'S 25.1182

Herren T-Shirt

150g/m², 65% Polyester, 35% halbge-
kämte ringgesponnene Baumwolle
Rundhalsausschnitt mit schmaler Einfas-
sung, geeignet für Sublimation, neutrales
Größenlabel

S - M - L - XL - XXL

👉50 📦10

1 Mixed Women
SOL'S | 25.1181



2 Mixed Men
SOL'S | 25.1182



für Sublimation
geeignet

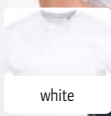

white

3 Sublima
SOL'S | 25.1775



Sublimations T-Shirt

160g/m², 100% Polyester
Rippstrickbündchen am Ausschnitt, geeignet für Sublimation,
neutrales Größenlabel

XS - S - M - L - XL - XXL

👉50 📦10



für Sublimation
geeignet

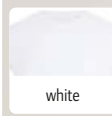
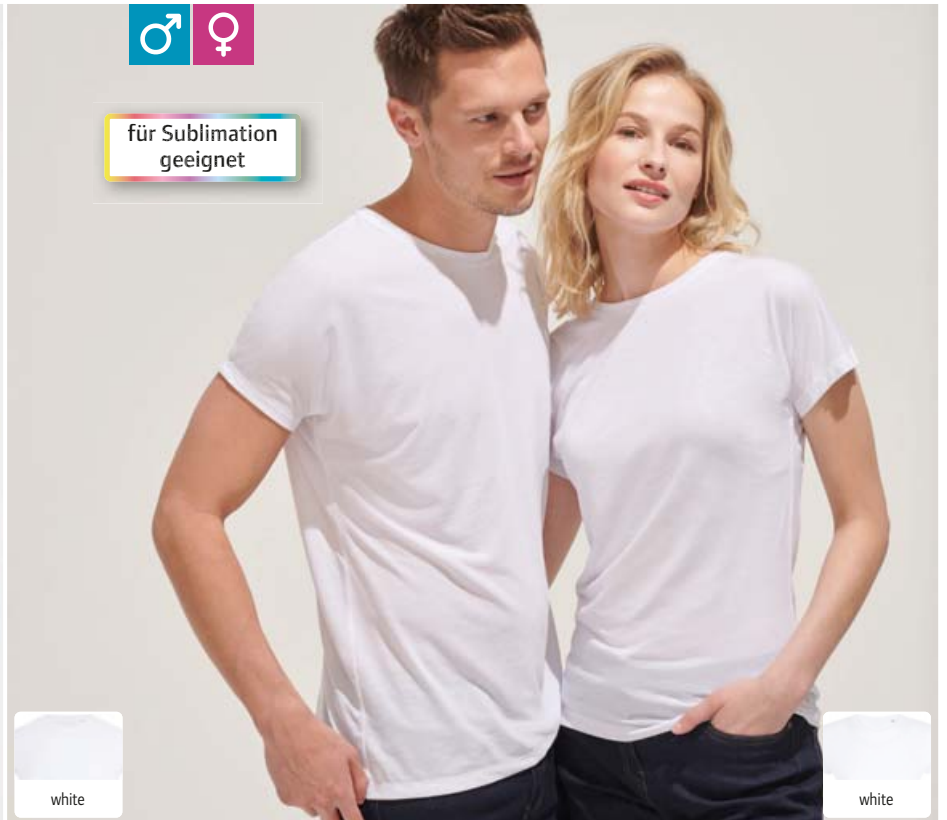

white

4 Magma Men
SOL'S | 25.1704



Herren Sublimations T-Shirt

160g/m², 100% Polyester, Single Jersey
Taillierter Schnitt, Rippstrickausschnitt mit Elasthan,
überschnittene Ärmel ohne Nähte, ideal für All-Over Print,
weicher Griff wie Baumwolle, neutrales Größenlabel

S - M - L - XL - XXL - 3XL

👉50 📦10

5 Magma Women
SOL'S | 25.1705



Damen Sublimations T-Shirt

160g/m², 100% Polyester, Single Jersey
Taillierter Schnitt, Rippstrickausschnitt mit Elasthan,
überschnittene Ärmel ohne Nähte, ideal für All-Over Print,
weicher Griff wie Baumwolle, neutrales Größenlabel

S - M - L - XL - XXL

👉50 📦10



-  white
-  deep black
-  grey melange
-  red
-  royal blue
-  french navy

1 Millennium Men
SOL'S | 25.2945

HEAVY STRETCH NEUTRAL LABEL

Herren T-Shirt
190g/m², 95% halbgekämmte ringgesponnene Baumwolle, 5% Elasthan, grey melange: 82% Baumwolle, 14% Viskose, 4% Elasthan
Rippstrickausschnitt mit Elasthan, Nackenband, elastischer Stoff, neutrales Größenlabel
S - M - L - XL - XXL - 3XL
☎ 50 ☐ 10



2 Millennium Women
SOL'S | 25.2946

HEAVY STRETCH NEUTRAL LABEL

Damen T-Shirt
190g/m², 95% halbgekämmte ringgesponnene Baumwolle, 5% Elasthan, grey melange: 82% Baumwolle, 14% Viskose, 4% Elasthan
Taillierter Schnitt, Rippstrickausschnitt mit Elasthan, Nackenband, elastischer Stoff, neutrales Größenlabel
S - M - L - XL - XXL
☎ 50 ☐ 10

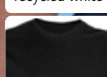

RECYCLED POLYESTER

-  recycled white
-  recycled black
-  recycled navy

3 Odyssey
SOL'S | 25.3805

NEW

Unisex T-Shirt
170g/m², 55% recycelte Baumwolle, 45% recyceltes Polyester (rPET)
Rundhalsausschnitt aus Rippstrick, TearAway Label
XS - S - M - L - XL - XXL - 3XL - 4XL
☎ 50 ☐ 10



4 Camo Men
SOL'S | 25.1188

NEUTRAL LABEL

Herren Camouflage T-Shirt
150g/m², 100% halbgekämmte ringgesponnene Baumwolle
Camouflage Muster, neutrales Größenlabel
S - M - L - XL - XXL
☎ 50 ☐ 10

5 Camo Women
SOL'S | 25.1187

NEUTRAL LABEL

Damen Camouflage T-Shirt
150g/m², 100% halbgekämmte ringgesponnene Baumwolle
Taillierter Schnitt, Camouflage Muster, neutrales Größenlabel
S - M - L - XL - XXL
☎ 50 ☐ 10

-  grey camo
-  camo
-  blue camo

SOL'S
the fair spirit



1 Justin

SOL'S 25.1465

Herren Tanktop

150g/m², 100% halbgekämmte ringgesponnene Baumwolle, grey melange: 85% Baumwolle, 15% Viskose

Rundstrickware, Rippstrickbündchen an Hals- und Armausschnitt

S - M - L - XL - XXL - 3XL* - 4XL* - 5XL*

* nur in gekennzeichneten Farben erhältlich

☎50 ☑10

- white*
- black*
- grey melange*
- lime
- lemon
- orange
- red
- royal blue
- french navy*
- atoll blue

2 Jane

SOL'S 25.1475

Damen Tanktop

150g/m², 100% halbgekämmte ringgesponnene Baumwolle, Single Jersey

1x1 Rippstrickeinfassung

S - M - L - XL

☎50 ☑10

- white
- black
- creamy blue
- lemon
- orange
- red
- royal blue
- atoll blue

1 Justin
SOL'S | 25.1465

2 Jane
SOL'S | 25.1475



- white
- black
- neon green
- neon orange

3 Jamaïca
SOL'S | 25.1223

Tanktop

120g/m², 100% Polyester

Legerer Schnitt, extra tiefer Armausschnitt, geeignet für Sublimation

XS - S - M - L - XL - XXL

☎50 ☑10



- white
- creamy white
- black
- neon coral

4 Jade
SOL'S | 25.2944

Damen Lightweight Tanktop

130g/m², 100% Polyester

Runder Saum, Ringerrücken, Baumwoll-Feeling, neutrales Größenlabel

XS/S - M/L - XL/2XL

☎50 ☑10



- white
- deep black
- dark grey
- jade green
- burnt orange
- raspberry
- red
- aqua

5 Moka
SOL'S | 25.0579

Damen Tanktop

115g/m², 100% gekämmte ringgesponnene Baumwolle

Legerer Schnitt, schmal eingefasster tiefer Ausschnitt, runder Saum, Ringerrücken, Sheer Jersey, neutrales Größenlabel

XS - S - M - L - XL

☎50 ☑10

NEUTRAL LABEL

COMBED

NEUTRAL LABEL



- white
- deep black
- grey melange
- creamy pink
- flash pink
- hibiscus
- tango red
- royal blue
- french navy
- emerald

1 Metropolitan
SOL'S | 25.2079



ultra light

- white
- deep black
- grey melange
- creamy pink
- coral
- dark pink
- denim
- caribbean blue

2 Melba
SOL'S | 25.1406



1 Metropolitan

SOL'S 25.2079

Damen T-Shirt

150g/m², 100% halbgekämmte ringgesponnene Baumwolle, grey melange: 85% Baumwolle, 15% Viskose

Taillierter Schnitt, weiter Rundhalsausschnitt, Nackenband, Strickbündchen am Ausschnitt, neutrales Größenlabel

S - M - L - XL - XXL

50 10

2 Melba

SOL'S 25.1406

Leichtes Damen T-Shirt

115g/m², 100% gekämmte ringgesponnene Baumwolle, grey melange: 85% Baumwolle, 15% Viskose

Taillierter Schnitt, weiter Rundhalsausschnitt, Nackenband, überschnittener Ärmel mit Aufschlag, neutrales Größenlabel

S - M - L

50 10



extra lang

- white
- deep black

3 Magnum Men
SOL'S | 25.2999



ultra light

- white
- black
- jade
- tango red

4 Marylin
SOL'S | 25.1139



3 Magnum Men

SOL'S 25.2999

Herren T-Shirt lang

150g/m², 100% ringgesponnene Baumwolle

Langer Schnitt, 1x1 Rippstrickausschnitt, Nackenband, runder Saum, neutrales Größenlabel

XS - S - M - L - XL - XXL

50 10

4 Marylin

SOL'S 25.1139

Leichte Damen Tunika

115g/m², 100% ringgesponnene Baumwolle

Weiter Halsausschnitt, Nackenband verstärkt, Doppelnähte an Ärmel und Bündchen, sehr weiches dünnes und fließendes Material, neutrales Größenlabel

S - M - L - XL - XXL

50 10



1 Comfort 185 Men

Stedman 05.2100

Schweres Herren T-Shirt

185g/m², 100% ringgesponnene Baumwolle, grey heather: 85% ringgesponnene Baumwolle, 15% Viskose, Single Jersey

Rundstrickware, Rundhalsausschnitt aus Rippstrick, durchgehendes Nacken- und Schulterband, 40° waschbar

S - M - L - XL - XXL - 3XL - 4XL* - 5XL*

* nur in gekennzeichneten Farben erhältlich

👉 96 📦 12

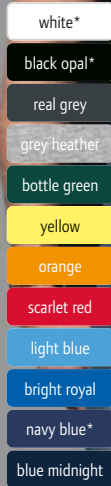

1 Comfort 185 Men
Stedman | 05.2100

HEAVY

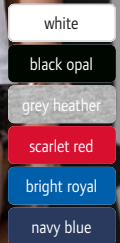

2 Comfort 185 Women
Stedman | 05.2160

HEAVY

3 Classic V-Neck Men

Stedman 05.2300

V-Ausschnitt T-Shirt

155g/m², 100% ringgesponnene Baumwolle, grey heather: 85% ringgesponnene Baumwolle, 15% Viskose, Single Jersey

Rundstrickware, durchgehendes Nacken- und Schulterband, 40° waschbar

S - M - L - XL - XXL

👉 96 📦 12

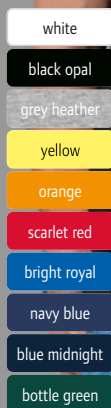

3 Classic V-Neck Men
Stedman | 05.2300

4 Tank Top

Stedman 05.2810

Herren Tanktop

160g/m², 100% ringgesponnene Baumwolle, grey heather: 85% ringgesponnene Baumwolle, 15% Viskose, Single Jersey

Hals- und Armausschnitt schmal eingefasst, TearAway Label in Seitennaht, neutrales Größenlabel, 40° waschbar

S - M - L - XL - XXL

👉 24 📦 12

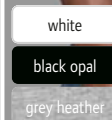

4 Tank Top
Stedman | 05.2810

NEUTRAL LABEL



1 Classic-T Fitted Women
Stedman | 05.2600



2 Classic-T Unisex
Stedman | 05.2000



3 Classic Kids
Stedman | 05.2200



white ^{2,3}			
black opal ^{2,3}			
real grey			
soft grey			
grey heather ²			
ash			
dark chocolate			
bottle green			
hunters green			
kelly green			
kiwi			
bright lime			
yellow			
sunflower yellow			
orange ³			
brilliant orange			
scarlet red ^{1,2,3}			
sweet pink			
burgundy			
deep berry			
light blue ³			
bright royal ^{2,3}			
navy blue ^{1,2,3}			
blue midnight ²			
ocean blue			

1 Classic-T Fitted Women
Stedman 05.2600
Damen T-Shirt
155g/m², 100% ringgesponnene Baumwolle, grey heather: 85% ringgesponnene Baumwolle, 15% Viskose, Single Jersey
Taillierter Schnitt, femininer Rundhalsausschnitt, Nackenband, 40° waschbar
XS – S – M – L – XL – XXL – 3XL¹
¹ nur in gekennzeichneten Farben erhältlich
👉96 📦12

2 Classic-T Unisex
Stedman 05.2000
Unisex T-Shirt
155g/m², 100% ringgesponnene Baumwolle, grey heather: 85% ringgesponnene Baumwolle, 15% Viskose, Single Jersey
Rundstrickware, Rundhalsausschnitt aus Rippstrick, durchgehendes Nacken- und Schulterband, 40° waschbar
XS² – S – M – L – XL – XXL – 3XL – 4XL² – 5XL²
² nur in gekennzeichneten Farben erhältlich
👉96 📦12

3 Classic Kids
Stedman 05.2200
Kinder T-Shirt
155g/m², 100% ringgesponnene Baumwolle, grey heather: 85% ringgesponnene Baumwolle, 15% Viskose, Single Jersey
Rundstrickware, Rundhalsausschnitt aus Rippstrick, Schulter-zu-Schulter Nackenband, 40° waschbar
3XS³ XXS³ XS S M L XL
86/92 98/104 110/116 122/128 134/140 146/152 158/164
³ nur in gekennzeichneten Farben erhältlich
👉96 📦12

4 Classic-T Organic Unisex
Stedman 05.2020
Unisex Bio T-Shirt
145g/m², 100% ringgesponnene zertifizierte Bio-Baumwolle, Single Jersey
Rundstrickware, Schulter-Nackenband, 40° waschbar
S – M – L – XL – XXL
👉48 📦12



white	
black opal	
real grey	
scarlet red	
bright royal	
navy blue	

4 Classic-T Organic Unisex
Stedman | 05.2020



Melange Farben aus 100% Baumwolle

1 Crew Neck T „Lux“
Stedman | 05.7000

HEAVY COMBED NEUTRAL LABEL



2 Crew Neck T „Lux“ Women
Stedman | 05.7600

COMBED NEUTRAL LABEL

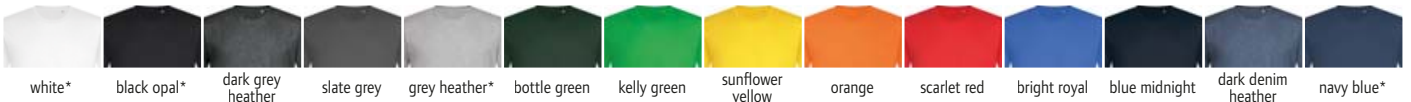

Unisex T-Shirt

180g/m², 100% gekämmte ringgesponnene Baumwolle
Gerader Schnitt, Rundhalsausschnitt, Melange Farben aus 100% Baumwolle, TearAway Label in Seitennaht, neutrales Größenlabel
XS - S - M - L - XL - XXL - 3XL - 4XL* - 5XL*
* nur in gekennzeichneten Farben erhältlich
☎ 48 ☐ 12

Damen T-Shirt

160g/m², 100% gekämmte ringgesponnene Baumwolle
Taillierter Schnitt, Rundhalsausschnitt, Melange Farben aus 100% Baumwolle, TearAway Label in Seitennaht, neutrales Größenlabel
XS - S - M - L - XL - XXL - 3XL*
* nur in gekennzeichneten Farben erhältlich
☎ 48 ☐ 12



BIO
ORGANIC

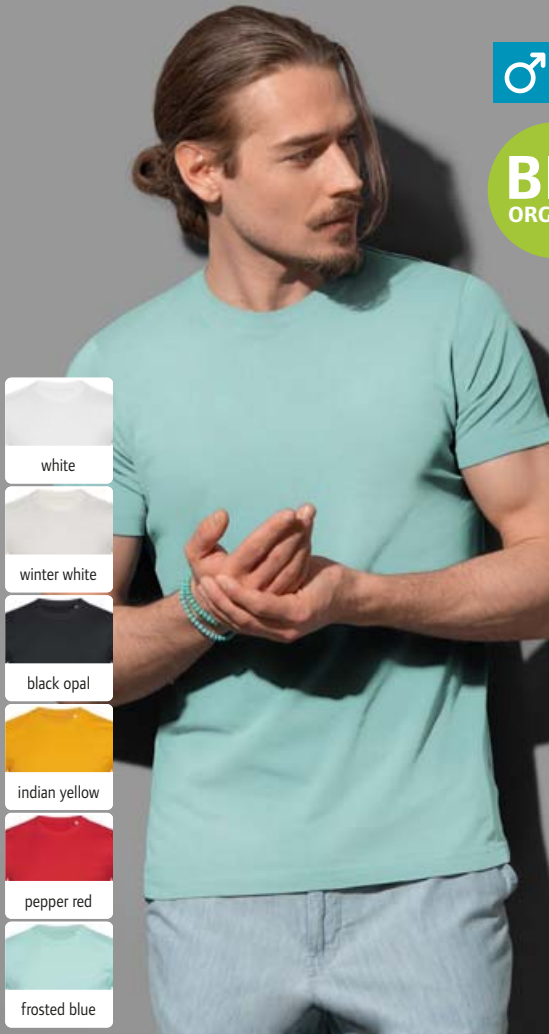

- white
- winter white
- black opal
- indian yellow
- pepper red
- frosted blue



- white
- black opal
- earth green
- pepper red

1 Organic Crew Neck T „James“
Stedman | 05.9200

COMBED NEUTRAL LABEL

2 Organic Crew Neck T „Janet“
Stedman | 05.9300

COMBED NEUTRAL LABEL

1 Organic Crew Neck T „James“
Stedman 05.9200
Herren Bio T-Shirt „James“
155g/m², 100% gekämmte ringgesponnene zertifizierte Bio-Baumwolle, Single Jersey
Durchgehendes Nacken- und Schulterband, Rippstrickbündchen am Ausschnitt mit Elasthan, Schulternähte verstärkt, neutrales Größenlabel, 40° waschbar
S – M – L – XL – XXL
☞ 24 ☐ 12

2 Organic Crew Neck T „Janet“
Stedman 05.9300
Damen Bio T-Shirt „Janet“
155g/m², 100% gekämmte ringgesponnene zertifizierte Bio-Baumwolle, Single Jersey
Taillierter Schnitt, weiter Rundhalsausschnitt, durchgehendes Nacken- und Schulterband, Rippstrickbündchen am Ausschnitt mit Elasthan, Schulternähte verstärkt, neutrales Größenlabel, 40° waschbar
S – M – L – XL
☞ 24 ☐ 12

BIO
ORGANIC



- white
- black opal
- slate grey



- white
- winter white
- black opal
- indian yellow
- lavender purple

3 Henley T „Shawn“
Stedman | 05.9430

NEUTRAL LABEL

4 Organic V-Neck T „Janet“
Stedman | 05.9310

COMBED NEUTRAL LABEL

3 Henley T „Shawn“
Stedman 05.9430
Herren Henley Slub T-Shirt
140g/m², 100% ringgesponnene Baumwolle, Single Jersey Slub, Flammgarn
Ausschnitt in Rippstrick, breite 3er Knopfleiste mit nickelfreien Metallknöpfen, Nackenband, vordere Passe, dekorative Flatlock-Nähte, Zickzack-Stiche an Nähten, neutrales Größenlabel
S – M – L – XL – XXL
☞ 24 ☐ 12

4 Organic V-Neck T „Janet“
Stedman 05.9310
Damen Bio V-Ausschnitt T-Shirt „Janet“
155g/m², 100% gekämmte ringgesponnene zertifizierte Bio-Baumwolle, Single Jersey
Taillierter Schnitt, tiefer überlappender V-Ausschnitt, durchgehendes Nacken- und Schulterband, Rippstrickbündchen am Ausschnitt mit Elasthan, Schulternähte verstärkt, neutrales Größenlabel, 40° waschbar
S – M – L – XL
☞ 24 ☐ 12



1 Crew Neck T „Morgan“
Stedman | 05.9020

NEUTRAL LABEL

2 Crew Neck T „Megan“
Stedman | 05.9120

COMBED

NEUTRAL LABEL

3 V-Neck T „Megan“
Stedman | 05.9130

COMBED

NEUTRAL LABEL



Herren T-Shirt

160g/m², 100% ringgesponnene Baumwolle, grey heather: 85% ringgesponnene Baumwolle, 15% Viskose, Single Jersey

Taillierter Schnitt, Rippstrickbündchen am Ausschnitt, kleines Etikett im Nacken, neutrales Größenlabel, 40° waschbar

S - M - L - XL - XXL*

* nur in gekennzeichneten Farben erhältlich

☎ 24 ☑ 12

Damen T-Shirt

145g/m², 100% gekämmte ringgesponnene Baumwolle, grey heather: 85% gekämmte ringgesponnene Baumwolle, 15% Viskose, Single Jersey

Taillierter Schnitt, schmal eingefasster Rippstrickausschnitt, weiter Ausschnitt, Nackenband in Kontrastfarbe, kurze Ärmel mit schmalen Rippstrickbündchen, neutrales Größenlabel, 40° waschbar

S - M - L - XL

☎ 24 ☑ 12

Damen V-Ausschnitt T-Shirt

145g/m², 100% gekämmte ringgesponnene Baumwolle, grey heather: 85% gekämmte ringgesponnene Baumwolle, 15% Viskose, Single Jersey

Taillierte längere Passform, schmal eingefasster weiter Rippstrickausschnitt, Nackenband in Kontrastfarbe, kurze Ärmel mit schmalen Rippstrickbündchen, neutrales Größenlabel, 40° waschbar

S - M - L - XL

☎ 24 ☑ 12

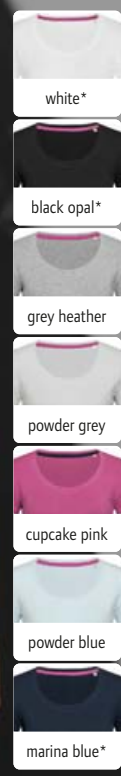
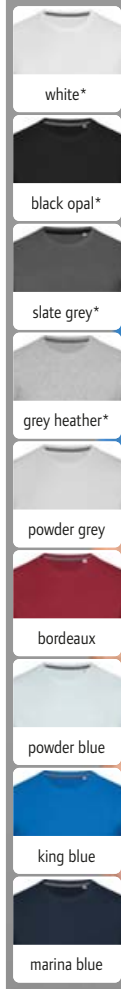

1 Crew Neck T „Clive“
Stedman | 05.9600

2 Crew Neck T „Claire“
Stedman | 05.9700

1 Crew Neck T „Clive“
Stedman 05.9600
Herren T-Shirt
170g/m², 95% gekämmte ringgesponnene Baumwolle, 5% Elasthan, Single Jersey, grey heather: 82% Baumwolle, 14% Viskose, 4% Elasthan
Taillierter Schnitt, schmaler Ausschnitt aus gleichem Material, Nackenband in Kontrastfarbe, Schulternähte verstärkt, neutrales Größenlabel
S – M – L – XL – XXL*
* nur in gekennzeichneten Farben erhältlich
☎ 24 ☑ 12

2 Crew Neck T „Claire“
Stedman 05.9700
Damen T-Shirt
170g/m², 95% gekämmte ringgesponnene Baumwolle, 5% Elasthan, Single Jersey, grey heather: 82% Baumwolle, 14% Viskose, 4% Elasthan
Taillierter Schnitt, schmaler Ausschnitt aus gleichem Material, weiter Ausschnitt, Nackenband in Kontrastfarbe, Schulternähte verstärkt, neutrales Größenlabel
S – M – L – XL
☎ 24 ☑ 12

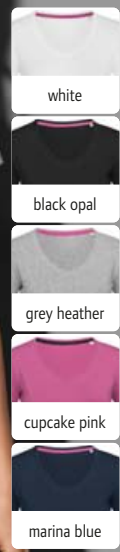

3 V-Neck T „Clive“
Stedman | 05.9610

4 V-Neck T „Claire“
Stedman | 05.9710

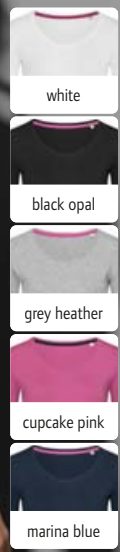

5 V-Neck T „Claire“ LSL
Stedman | 05.9720

Herren V-Ausschnitt T-Shirt
170g/m², 95% gekämmte ringgesponnene Baumwolle, 5% Elasthan, grey heather: 82% gekämmte ringgesponnene Baumwolle, 14% Viskose, 4% Elasthan, Single Jersey
Taillierter Schnitt, schmaler Ausschnitt in Rippstrick, Nackenband in Kontrastfarbe, Schulternähte verstärkt, neutrales Größenlabel
S – M – L – XL – XXL*
* nur in gekennzeichneten Farben erhältlich
☎ 24 ☑ 12

Damen V-Ausschnitt T-Shirt
170g/m², 95% gekämmte ringgesponnene Baumwolle, 5% Elasthan, Single Jersey, grey heather: 82% Baumwolle, 14% Viskose, 4% Elasthan
Taillierter Schnitt, schmal eingefasster Rippstrickausschnitt, weiter Ausschnitt, Nackenband in Kontrastfarbe, Schulternähte verstärkt, neutrales Größenlabel
S – M – L – XL
☎ 24 ☑ 12

Damen T-Shirt langarm
170g/m², 95% gekämmte ringgesponnene Baumwolle, 5% Elasthan, Single Jersey, grey heather: 82% Baumwolle, 14% Viskose, 4% Elasthan
Taillierter Schnitt, schmal eingefasster Rippstrickausschnitt, weiter Ausschnitt, Nackenband in Kontrastfarbe, Schulternähte verstärkt, neutrales Größenlabel
S – M – L – XL
☎ 24 ☑ 12



1 1100
Tee Jays | 18.1100

2 1100B
Tee Jays | 18.110B

3 400
Tee Jays | 18.0400



Power T-Shirt

140g/m², 100% gekämmte zertifizierte Bio-Baumwolle
Rundstrickware, 2-lagiger Ausschnitt mit Elasthan, durchgehendes Nacken- und Schulterband, TearAway Label
XS - S - M - L - XL - XXL - 3XL - 4XL - 5XL
☎ 50 ☑ 10

Junior Power T-Shirt

140g/m², 100% gekämmte zertifizierte Bio-Baumwolle
2-lagiger Ausschnitt mit Elasthan, durchgehendes Nacken- und Schulterband, TearAway Label
4-6 8-10 12-14
104/116 128/140 152/164
☎ 50 ☑ 10

Herren Stretch T-Shirt

195g/m², 90% gekämmte ringgesponnene Baumwolle, 10% Elasthan, enzymgewaschen
Taillierter Schnitt, 2-fach gelegter Rundhalsausschnitt mit Elasthan, Nackenband, Doppelnähte, „full feeder“ Elasthan für extra weiche Oberfläche
S - M - L - XL - XXL - 3XL
☎ 50 ☑ 10

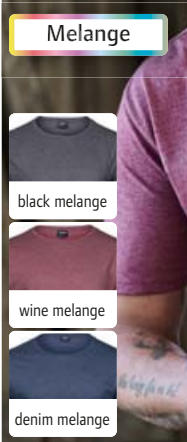

4 5050
Tee Jays | 18.5050

Herren Melange T-Shirt

160g/m², 50% doppelt einlaufvorbehandelte Baumwolle, 50% Polyester, enzymgewaschen
Vintage-Look, Nackenband, Doppelnähte, weicher Stoff in Melange-Optik
S - M - L - XL - XXL - 3XL
☎ 50 ☑ 10



5 5070
Tee Jays | 18.5070

Herren Ringer T-Shirt

160g/m², 100% gekämmte ringgesponnene Baumwolle, Melange: 50% Baumwolle, 50% Polyester, Single Jersey
Legerer Schnitt, durchgehendes Nacken- und Schulterband, Bündchen in Kontrastfarbe an Ausschnitt und Ärmel mit Elasthan
S - M - L - XL - XXL - 3XL
☎ 50 ☑ 10

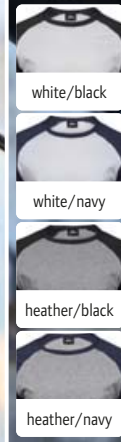

6 5072
Tee Jays | 18.5072

Herren Baseball T-Shirt langarm

185g/m², 100% gekämmte ringgesponnene Baumwolle, Melange: 85% Baumwolle, 15% Viskose
Taillierter Schnitt, Rippstrickausschnitt mit Elasthan, durchgehendes Nacken- und Schulterband, Raglanärmel mit geschwungenem Ansatz, Ärmelbündchen
S - M - L - XL - XXL - 3XL
☎ 50 ☑ 10



- white
- black
- dark grey
- heather grey
- red
- navy



- white
- black
- dark grey
- red
- navy

1 5000
Tee Jays | 18.5000

2 5001
Tee Jays | 18.5001

1 5000
Tee Jays 18.5000

Herren Luxus T-Shirt
160g/m², 100% doppelt einlaufvorbehandelte gekämmte ringgesponnene zertifizierte Bio-Baumwolle, enzymgewaschen, Single Jersey
Taillierter Schnitt, Schulter-zu-Schulter Nackenband, Doppelnähte
S - M - L - XL - XXL - 3XL
☞ 50 ☐ 10

2 5001
Tee Jays 18.5001

Damen Luxus T-Shirt
160g/m², 100% doppelt einlaufvorbehandelte gekämmte ringgesponnene zertifizierte Bio-Baumwolle, enzymgewaschen, Single Jersey
Taillierter Schnitt, Schulter-zu-Schulter Nackenband, Doppelnähte
S - M - L - XL - XXL
☞ 50 ☐ 10

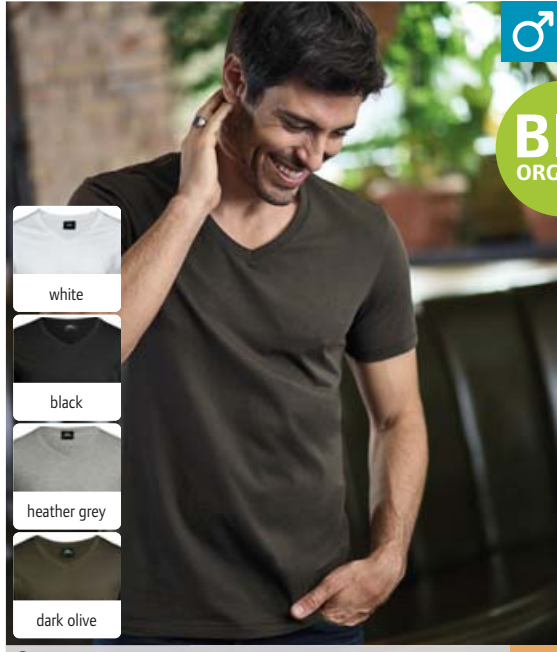

- white
- black
- heather grey
- dark olive



- white
- black
- heather grey
- dark olive
- rose

3 5004
Tee Jays | 18.5004

4 5005
Tee Jays | 18.5005

3 5004
Tee Jays 18.5004

Herren Luxus V-Ausschnitt T-Shirt
160g/m², 100% doppelt einlaufvorbehandelte gekämmte ringgesponnene zertifizierte Bio-Baumwolle, enzymgewaschen, Single Jersey
Tiefer V-Ausschnitt in Rippstrick mit Elasthan, durchgehendes Nacken- und Schulterband, schmale Schulter- und Ärmelpartie, ansonsten lockerer Schnitt
S - M - L - XL - XXL - 3XL
☞ 50 ☐ 10

4 5005
Tee Jays 18.5005

Damen Luxus V-Ausschnitt T-Shirt
160g/m², 100% doppelt einlaufvorbehandelte gekämmte ringgesponnene zertifizierte Bio-Baumwolle, enzymgewaschen, Single Jersey
Tiefer V-Ausschnitt, durchgehendes Nacken- und Schulterband, schmale Schulter- und Ärmelpartie, ansonsten lockerer Schnitt
S - M - L - XL - XXL
☞ 50 ☐ 10

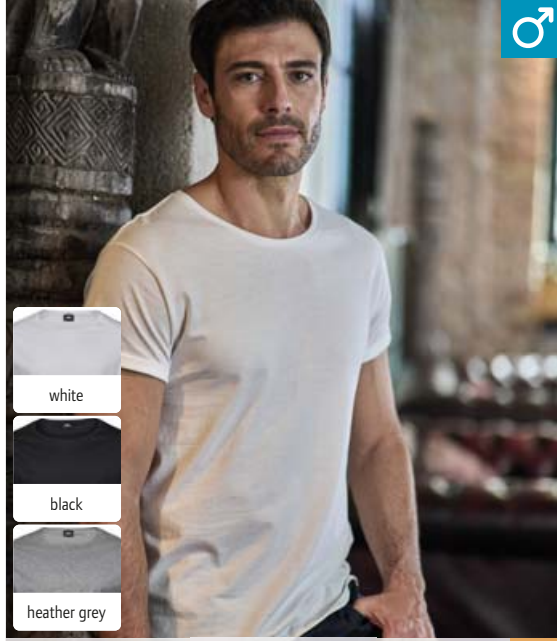

- white
- black
- heather grey

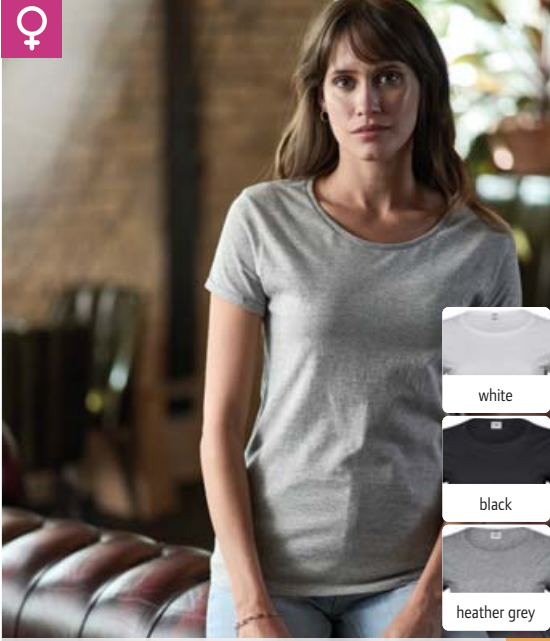

- white
- black
- heather grey

5 5062
Tee Jays | 18.5062

6 5063
Tee Jays | 18.5063

5 5062
Tee Jays 18.5062

Herren T-Shirt mit Umschlag am Arm
160g/m², 100% doppelt vorge-schrumpfte gekämmte ringgesponnene Baumwolle, Single Jersey
Großzügiger Schnitt, halsferner Ausschnitt mit schmaler Rippeinfassung, durchgehendes Nacken- und Schulterband, schmaler Umschlag am Arm
S - M - L - XL - XXL - 3XL
☞ 50 ☐ 10

6 5063
Tee Jays 18.5063

Damen T-Shirt mit Umschlag am Arm
160g/m², 100% doppelt vorge-schrumpfte gekämmte ringgesponnene Baumwolle, Single Jersey
Großzügiger Schnitt, halsferner Ausschnitt mit schmaler Rippeinfassung, durchgehendes Nacken- und Schulterband, schmaler Umschlag am Arm
S - M - L - XL - XXL
☞ 50 ☐ 10



1 8000

Tee Jays | 18.8000

T-Shirt „Sof Tee“

185g/m², 100% doppelt einlaufvorbehandelte gekämmte ringgesponnene Baumwolle, Heavy Single Jersey, heather: 85% doppelt einlaufvorbehandelte gekämmte ringgesponnene Baumwolle, 15% Viskose

Rundstrickware (S-XXL), 2-fach gelegter Rundhalsausschnitt mit Elasthan, durchgehendes Nacken- und Schulterband, Doppelnähte, 60° waschbar

S - M - L - XL - XXL - 3XL - 4XL* - 5XL*

* nur in gekennzeichneten Farben erhältlich

👉 50 📦 10

- white*
- black*
- dark grey*
- powder grey
- heather
- new** kit
- chocolate
- dark olive
- olive
- dark green
- forest green
- red*
- deep red
- azure
- indigo
- royal*
- navy*

2 8050

Tee Jays | 18.8050

Damen T-Shirt „Sof Tee“

185g/m², 100% doppelt einlaufvorbehandelte gekämmte ringgesponnene Baumwolle, Heavy Single Jersey

Taillierter Schnitt, 2-fach gelegter Rundhalsausschnitt mit Elasthan, durchgehendes Nacken- und Schulterband, Doppelnähte, 60° waschbar

S - M - L - XL - XXL - 3XL

👉 50 📦 10

- white
- black
- dark grey
- new** kit
- chocolate
- dark olive
- red
- navy

1 8000
Tee Jays | 18.8000

HEAVY COMBED



2 8050
Tee Jays | 18.8050

HEAVY COMBED



- white
- black

3 8007
Tee Jays | 18.8007

HEAVY COMBED



- white
- black
- dark grey
- navy

4 8005
Tee Jays | 18.8005

HEAVY COMBED



- white
- black
- dark grey
- navy

5 8006
Tee Jays | 18.8006

HEAVY COMBED



Herren T-Shirt „Sof Tee“ langarm
185g/m², 100% doppelt einlaufvorbehandelte gekämmte ringgesponnene Baumwolle
Taillierter Schnitt, schmal eingefasster Ausschnitt mit Elasthan, durchgehendes Nacken- und Schulterband, Ärmelbündchen mit Elasthan, 60° waschbar
S - M - L - XL - XXL - 3XL - 4XL - 5XL
👉 50 📦 10

Herren T-Shirt „Fashion Sof Tee“
185g/m², 100% doppelt einlaufvorbehandelte gekämmte ringgesponnene Baumwolle, Single Jersey
Taillierter Schnitt, 2-fach gelegter Ausschnitt mit Elasthan, Nackenband, Doppelnähte, 60° waschbar
S - M - L - XL - XXL - 3XL
👉 50 📦 10

Herren V-Ausschnitt T-Shirt „Fashion Sof Tee“
185g/m², 100% doppelt einlaufvorbehandelte gekämmte ringgesponnene Baumwolle, Single Jersey
Taillierter Schnitt, 2-fach gelegter V-Ausschnitt mit Elasthan, Nackenband, Doppelnähte, 60° waschbar
S - M - L - XL - XXL - 3XL
👉 50 📦 10



TEE JAYS

- white
- black

1 401
Tee Jays | 18.0401

HEAVY COMBED STRETCH

Herren Stretch V-Ausschnitt T-Shirt

195g/m², 90% gekämmte ringgesponnene Baumwolle, 10% Elasthan, enzymgewaschen

Taillierter Schnitt, schmal eingefasster V-Ausschnitt, Doppelnähte, „full feeder“ Elasthan für extra weiche Oberfläche
S - M - L - XL - XXL - 3XL

☎50 ☑10



Rollsaum am Ausschnitt

- white
- black
- dark grey
- olive
- navy

2 5060
Tee Jays | 18.5060

COMBED

Herren T-Shirt mit ungesäumtem Ausschnitt

160g/m², 100% doppelt vorgeschumpfte gekämmte ringgesponnene Baumwolle, Single Jersey

Großzügiger Schnitt, ungesäumter halsferner Ausschnitt mit Rollsaum, durchgehendes Nacken- und Schulterband, Doppelnähte an Ärmel und Saum
S - M - L - XL - XXL - 3XL

☎50 ☑10



- white
- black
- dark grey
- navy

3 1000
Tee Jays | 18.1000

COMBED

Herren Basic T-Shirt

150g/m², 100% einlaufvorbehandelte gekämmte ringgesponnene Baumwolle, Single Jersey

Rundstrickware (S-XXL), 2-lagiger Rundhalsausschnitt mit Elasthan, Nackenband, Doppelnähte
S - M - L - XL - XXL - 3XL - 4XL - 5XL

☎50 ☑10

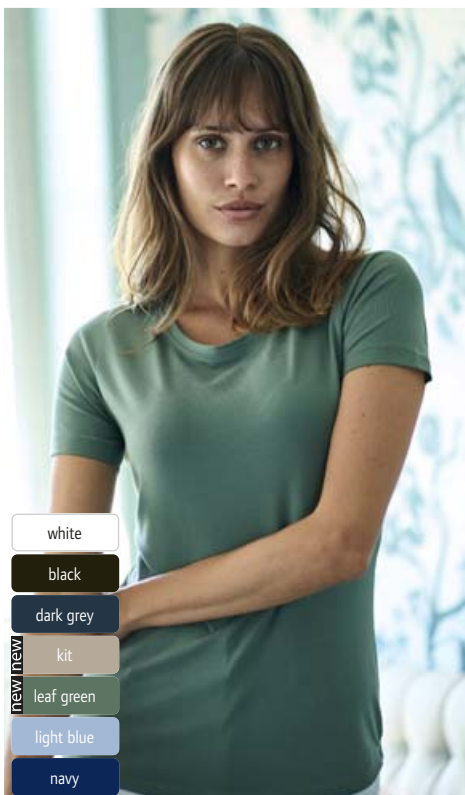

- white
- black
- dark grey
- kit
- leaf green
- light blue
- navy

4 450
Tee Jays | 18.0450

HEAVY COMBED STRETCH

Damen Stretch T-Shirt

195g/m², 90% einlaufvorbehandelte gekämmte ringgesponnene Baumwolle, 10% Elasthan, enzymgewaschen

Taillierter Schnitt, tiefer Rundhalsausschnitt mit Elasthan, Doppelnähte, „full feeder“ Elasthan für extra weiche Oberfläche

S - M - L - XL - XXL - 3XL

☎50 ☑10



- white
- black
- light blue
- navy

5 460
Tee Jays | 18.0460

HEAVY COMBED STRETCH

Damen Stretch T-Shirt 3/4 Arm

195g/m², 90% einlaufvorbehandelte gekämmte ringgesponnene Baumwolle, 10% Elasthan, enzymgewaschen

Taillierter Schnitt, tiefer Rundhalsausschnitt mit Elasthan, Doppelnähte, „full feeder“ Elasthan für extra weiche Oberfläche

S - M - L - XL - XXL - 3XL

☎50 ☑10



extra lang

- white
- black

6 455
Tee Jays | 18.0455

COMBED STRETCH

Damen Stretch T-Shirt

175g/m², 92% einlaufvorbehandelte gekämmte ringgesponnene Baumwolle, 8% Elasthan, enzymgewaschen

Leicht taillierter Schnitt, V-Ausschnitt mit Elasthan, „full feeder“ Elasthan für extra weiche Oberfläche, extra lang

XS - S - M - L - XL - XXL

☎50 ☑10

1 520

Tee Jays | 18.0520

Herren Interlock T-Shirt

220g/m², 100% gekämmte ringgesponnene zertifizierte Bio-Baumwolle, enzymgewaschen

Taillierter Schnitt, schmal eingefasster Rundhalsausschnitt, Doppelnähte, hochwertiger Interlock aus langfasriger Baumwolle, stretchig, silikongewaschen für sehr weichen Griff, 60° waschbar

S - M - L - XL - XXL - 3XL - 4XL* - 5XL*

* nur in diesen Farben erhältlich

☞ 50 ☐ 10

2 580

Tee Jays | 18.0580

Damen Interlock T-Shirt

220g/m², 100% gekämmte ringgesponnene zertifizierte Bio-Baumwolle, enzymgewaschen

Taillierter Schnitt, schmal eingefasster Rundhalsausschnitt mit Elasthan, Doppelnähte, hochwertiger Interlock aus langfasriger Baumwolle, silikongewaschen für sehr weichen Griff, 60° waschbar

S - M - L - XL - XXL - 3XL

☞ 50 ☐ 10

3 530

Tee Jays | 18.0530

Herren Interlock T-Shirt langarm

220g/m², 100% gekämmte ringgesponnene zertifizierte Bio-Baumwolle, enzymgewaschen

Taillierter Schnitt, schmal eingefasster Rundhalsausschnitt, Doppelnähte, hochwertiger Interlock aus langfasriger Baumwolle, stretchig, silikongewaschen für sehr weichen Griff

S - M - L - XL - XXL - 3XL

☞ 50 ☐ 10

4 590

Tee Jays | 18.0590

Damen Interlock T-Shirt langarm

220g/m², 100% gekämmte ringgesponnene zertifizierte Bio-Baumwolle, enzymgewaschen

Taillierter Schnitt, schmal eingefasster Rundhalsausschnitt mit Elasthan, Doppelnähte, hochwertiger Interlock aus langfasriger Baumwolle, silikongewaschen für sehr weichen Griff

S - M - L - XL - XXL - 3XL

☞ 50 ☐ 10



- white*
- black*
- dark grey*
- powder grey
- stone
- kit
- chocolate
- dark olive
- forest green
- leaf green
- red
- deep red
- wine
- grape
- flint stone
- azure
- indigo
- navy*



Interlock

- white
- black
- dark grey
- powder grey
- stone
- kit
- chocolate
- dark olive
- forest green
- leaf green
- red
- deep red
- rose
- grape
- flint stone
- azure
- navy

1 520
Tee Jays | 18.0520

HEAVY COMBED 60° BEST SELLER

2 580
Tee Jays | 18.0580

HEAVY COMBED 60° BEST SELLER



- white
- black
- dark grey
- navy



Interlock

- white
- black
- dark grey
- navy

3 530
Tee Jays | 18.0530

HEAVY COMBED

4 590
Tee Jays | 18.0590

HEAVY COMBED



Polos





1 ID.001
B&C | 01.ID01

2 ID.001 /women
B&C | 01.ID10

1 ID.001

B&C 01.ID01

Piqué Polo

180g/m², 100% einlaufvorbehandelte ringgesponnene Baumwolle, heather grey: 90% Baumwolle, 10% Viskose

Kragen in flachem 1x1 Rippstrick, 2er Knopfleiste verstärkt mit Knöpfen Ton-in-Ton, Nackenband

XS - S - M - L - XL - XXL - 3XL - 4XL

☞ 50 ☐ 10

2 ID.001 /women

B&C 01.ID10

Damen Piqué Polo

180g/m², 100% einlaufvorbehandelte ringgesponnene Baumwolle, heather grey: 90% Baumwolle, 10% Viskose

Taillierter Schnitt, flacher Strickkragen, 2er Knopfleiste Ton-in-Ton, Nackenband

XS - S - M - L - XL - XXL - 3XL

☞ 50 ☐ 5



3 ID.001 LSL
B&C | 01.0112

4 ID.001 LSL /women
B&C | 01.0113



5 Safran Pocket
B&C | 01.0415

COMBED



Herren Piqué Polo langarm

180g/m², 100% einlaufvorbehandelte ringgesponnene Baumwolle, heather grey: 90% Baumwolle, 10% Viskose

Kragen in flachem 1x1 Rippstrick, 2er Knopfleiste verstärkt mit Knöpfen Ton-in-Ton, Nackenband

XS - S - M - L - XL - XXL - 3XL - 4XL

☞ 50 ☐ 10

Damen Piqué Polo langarm

180g/m², 100% einlaufvorbehandelte ringgesponnene Baumwolle, heather grey: 90% Baumwolle, 10% Viskose

Taillierter Schnitt, Kragen in flachem 1x1 Rippstrick, 2er Knopfleiste verstärkt mit Knöpfen Ton-in-Ton, Nackenband

XS - S - M - L - XL - XXL - 3XL

☞ 50 ☐ 10

Piqué Polo mit Brusttasche

180g/m², 100% einlaufvorbehandelte gekämmte ringgesponnene Baumwolle, ash: 99% Baumwolle, 1% Viskose

Kragen und Armabschlüsse in 1x1 Rippstrick, 3er Knopfleiste verstärkt mit Knöpfen Ton-in-Ton, linke Brusttasche mit Futterstoff verstärkt

M - L - XL - XXL

☞ 50 ☐ 10

figurbetont und kurz



COMBED

1 Safran Pure /women
B&C | 01.0455



Damen Piqué Polo

180g/m², 100% einlaufvorbehandelte gekämmte ringgesponnene Baumwolle, heather grey: 90% Baumwolle, 10% Viskose

Sehr taillierter Schnitt, Kragen und Ärmelbündchen in 1x1 Rippstrick, 2er Knopfsteite mit Knöpfen Ton-in-Ton

XS - S - M - L - XL - XXL*

* nur in gekennzeichneten Farben erhältlich

50 10



COMBED

2 Safran
B&C | 01.0409



Piqué Polo

180g/m², 100% einlaufvorbehandelte gekämmte ringgesponnene Baumwolle, ash: 99% Baumwolle, 1% Viskose, heather grey: 90% Baumwolle, 10% Viskose

Kragen und Armschlüsse in 1x1 Rippstrick, 3er Knopfsteite verstärkt mit Knöpfen Ton-in-Ton

S - M - L - XL - XXL - 3XL*

* nur in gekennzeichneten Farben erhältlich

50 10

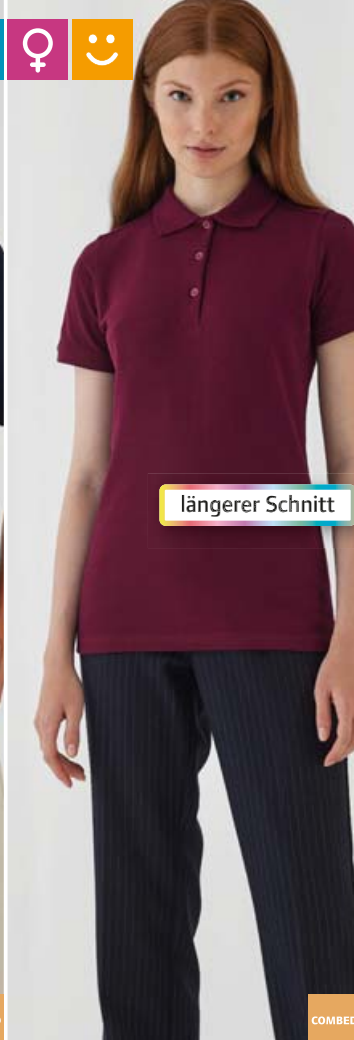

längerer Schnitt

COMBED

3 Safran Timeless /women
B&C | 01.W457



Damen Piqué Polo

180g/m², 100% einlaufvorbehandelte gekämmte ringgesponnene Baumwolle, heather grey: 90% Baumwolle, 10% Viskose

Klassischer Schnitt, längere Passform, Kragen und Bündchen in 1x1 Rippstrick, lange 3er Knopfsteite, Nackenband

XS - S - M - L - XL - XXL*

* nur in gekennzeichneten Farben erhältlich

50 5

4 Safran /kids

B&C 01.0486

Kinder Piqué Polo

180g/m², 100% einlaufvorbehandelte gekämmte ringgesponnene Baumwolle, ash: 99% Baumwolle, 1% Viskose, heather grey: 90% Baumwolle, 10% Viskose

Kragen und Armschlüsse in 1x1 Rippstrick, 2er Knopfsteite verstärkt

5-6 7-8 9-10 11-12 13-14

110/116 122/128 134/140 146/152 158/164

50 10



4 Safran /kids
B&C | 01.0486



COMBED



B&C

Polos

Sweats

Sports & Outdoor

Tradition

Fleece

Jackets & Vests

Business

Workwear

Baby, Towels & Underwear

Caps & Headwear

Accessories

73

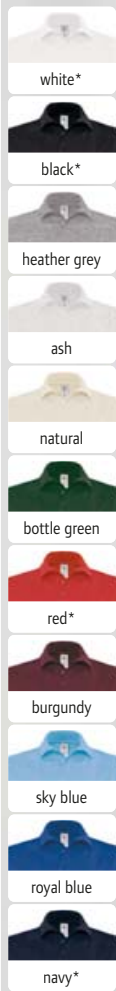

figurbetont und kurz

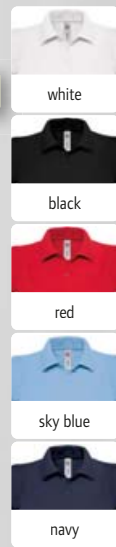

1 Heavymill
B&C | 01.0422

HEAVY COMBED

2 Heavymill /women
B&C | 01.0460

HEAVY COMBED

1 Heavymill

B&C 01.0422

Schweres Piqué Polo

230g/m², 100% einlaufvorbehandelte gekämmte ringgesponnene Baumwolle, ash: 99% Baumwolle, 1% Viskose, heather grey: 90% Baumwolle, 10% Viskose

Kragen und Armschlüsse in 1x1 Rippstrick, 3er Knopfleiste verstärkt mit Knöpfen Ton-in-Ton, Seitenschlitze, sehr feines Piqué S - M - L - XL - XXL - 3XL *

* nur in gekennzeichneten Farben erhältlich

50 10

2 Heavymill /women

B&C 01.0460

Schweres Damen Piqué Polo

230g/m², 100% einlaufvorbehandelte gekämmte ringgesponnene Baumwolle

Sehr taillierter Schnitt, Kragen in 1x1 Rippstrick, 2er Knopfleiste mit Knöpfen Ton-in-Ton, Seitenschlitze, feines Piqué

XS - S - M - L - XL - XXL

25 5

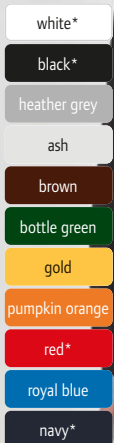
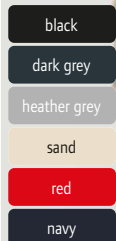

3 Heavymill LSL
B&C | 01.0423

HEAVY COMBED

4 Safran LSL
B&C | 01.0414



figurbetont und kurz

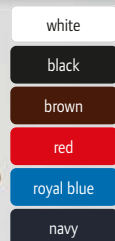

5 Safran Pure LSL /women
B&C | 01.0456

COMBED

Schweres Piqué Polo langarm

230g/m², 100% einlaufvorbehandelte gekämmte ringgesponnene Baumwolle, heather grey: 90% Baumwolle, 10% Viskose

Kragen und Armschlüsse in 1x1 Rippstrick, 3er Knopfleiste verstärkt mit Knöpfen Ton-in-Ton, Seitenschlitze, sehr feines Piqué

S - M - L - XL - XXL

40 10

Piqué Polo langarm

180g/m², 100% einlaufvorbehandelte gekämmte ringgesponnene Baumwolle, ash: 99% Baumwolle, 1% Viskose, heather grey: 90% Baumwolle, 10% Viskose

Kragen und Armschlüsse in 1x1 Rippstrick, 3er Knopfleiste verstärkt mit Knöpfen Ton-in-Ton

S - M - L - XL - XXL - 3XL *

* nur in gekennzeichneten Farben erhältlich

40 10

Damen Piqué Polo langarm

180g/m², 100% einlaufvorbehandelte gekämmte ringgesponnene Baumwolle

Sehr taillierter Schnitt, Kragen in 1x1 Rippstrick, 4er Knopfleiste Ton-in-Ton, Seitenschlitze

XS - S - M - L - XL - XXL

25 5



1 Inspire Polo /men

B&C 01.0430

Herren Bio Piqué Polo

170g/m², 100% einlaufvorbehandelte ringgesponnene zertifizierte Bio-Baumwolle, heather grey: 90% Baumwolle, 10% Viskose

Klassischer Schnitt, Kragen und Bündchen in 1x1 Rippstrick, 2er Knopfleiste mit Knöpfen Ton-in-Ton, Nackenband, neutrales Größenlabel

S - M - L - XL - XXL - 3XL

👕50 📦10

2 Inspire Polo /women

B&C 01.0440

Damen Bio Piqué Polo

170g/m², 100% einlaufvorbehandelte ringgesponnene zertifizierte Bio-Baumwolle, heather grey: 90% Baumwolle, 10% Viskose

Leicht taillierter Schnitt, Kragen und Bündchen in 1x1 Rippstrick, 2er Knopfleiste mit Knöpfen Ton-in-Ton, Nackenband, neutrales Größenlabel

XS - S - M - L - XL - XXL

👕50 📦10

1 Inspire Polo /men

B&C | 01.0430

NEUTRAL LABEL

2 Inspire Polo /women

B&C | 01.0440

NEUTRAL LABEL



3 DNM Forward /men

B&C | 01.3093

COMBED

Herren Piqué Medium Fit Polo

180g/m², 100% einlaufvorbehandelte gekämmte ringgesponnene Baumwolle, heather grey: 90% Baumwolle, 10% Viskose

Denim Kragen, Denim 2er Knopfleiste, Nackenband, Ärmel in 1x1 Rippstrick, Metallknöpfe aus Antik-Messing, Steppnähte an Ärmeln und Schultern in Kontrastfarbe, Seitenschlitze mit Denim Band und Steppnaht in Kontrastfarbe

S - M - L - XL - XXL

👕25 📦5

4 DNM Forward /women

B&C | 01.3193

Damen Piqué Medium Fit Polo

180g/m², 100% einlaufvorbehandelte gekämmte ringgesponnene Baumwolle, heather grey: 90% Baumwolle, 10% Viskose

Denim Kragen, Denim 2er Knopfleiste, Nackenband, Ärmel in 1x1 Rippstrick, Metallknöpfe aus Antik-Messing, Nähte an Ärmel und Schultern in Kontrastfarbe

XS - S - M - L - XL

👕25 📦5

COMBED

5 Safran Sport

B&C | 01.0413

Piqué Polo mit Streifen

180g/m², 100% einlaufvorbehandelte gekämmte ringgesponnene Baumwolle

Gestrickter Polokragen und Ärmelbündchen mit Streifen in Kontrastfarbe, Kragen und Armabschlüsse in 1x1 Rippstrick, 3er Knopfleiste verstärkt, Knopfleiste innen und Nackenband

S - M - L - XL - XXL

👕50 📦10

B&C
Polos
Sweats
Sports & Outdoor
Tradition
Fleece
Jackets & Vests
Business
Workwear
Baby, Towels & Underwear
Caps & Headwear
Accessories
75

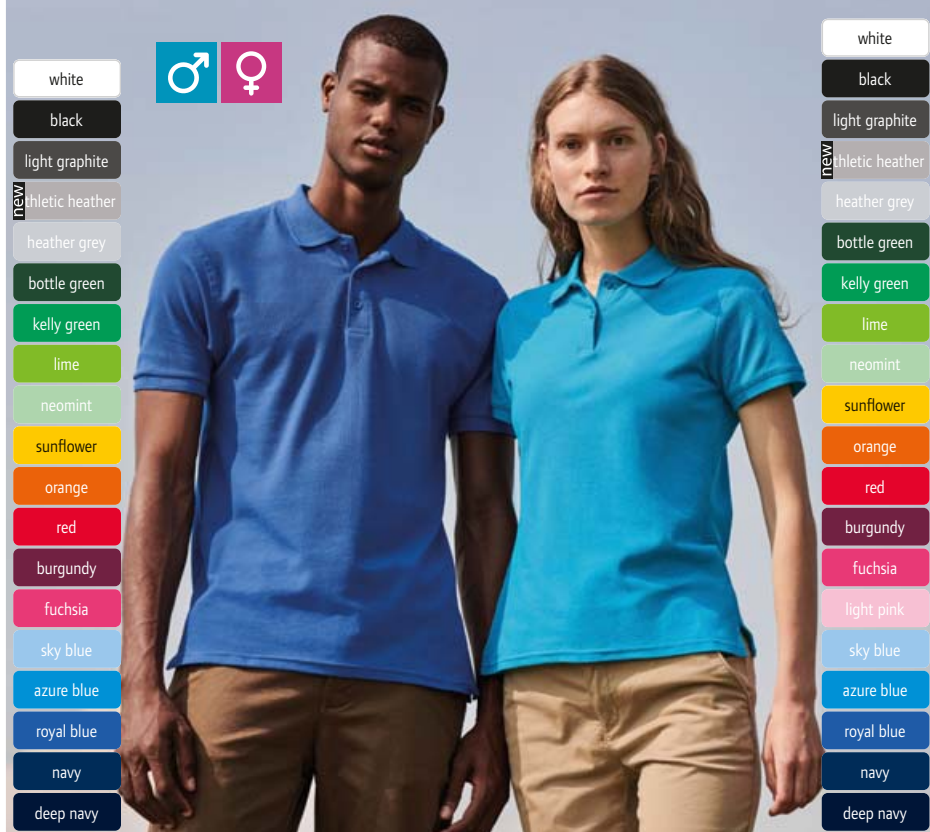

- white
- black
- light graphite
- new athletic heather
- heather grey
- bottle green
- kelly green
- lime
- neomint
- sunflower
- orange
- red
- burgundy
- fuchsia
- sky blue
- azure blue
- royal blue
- navy
- deep navy

- white
- black
- light graphite
- new athletic heather
- heather grey
- bottle green
- kelly green
- lime
- neomint
- sunflower
- orange
- red
- burgundy
- fuchsia
- light pink
- sky blue
- azure blue
- royal blue
- navy
- deep navy

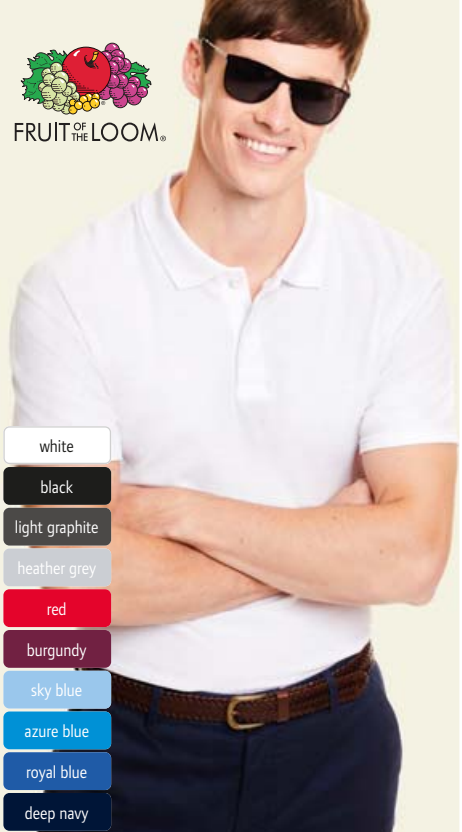

- white
- black
- light graphite
- heather grey
- red
- burgundy
- sky blue
- azure blue
- royal blue
- deep navy

1 Premium Polo
F.O.L. | 16.3218



Piqué Polo
180g/m², 100% Baumwolle, ash: 90% Baumwolle, 10% Polyester, heather grey: 97% Baumwolle, 3% Polyester
3er Knopfleiste mit Knöpfen Ton-in-Ton, flacher Rippstrickkragen, Seitenschlitze, 40° waschbar
S - M - L - XL - XXL - 3XL
👉 36 📦 12

2 Lady-Fit Premium Polo
F.O.L. | 16.3030



Damen Piqué Polo
180g/m², 100% Baumwolle, ash: 90% Baumwolle, 10% Polyester, heather grey: 97% Baumwolle, 3% Polyester
Taillierter Schnitt, 2er Knopfleiste mit Knöpfen Ton-in-Ton, flacher Rippstrickkragen, Rippstrickbündchen am Ärmel, Seitenschlitze, 40° waschbar
XS - S - M - L - XL - XXL
👉 36 📦 12

3 Original Polo
F.O.L. | 16.3050

Herren Piqué Polo
185g/m², 100% ringgesponnene Baumwolle, heather grey: 97% ringgesponnene Baumwolle, 3% Polyester
Klassischer Schnitt, 2er Knopfleiste Ton-in-Ton, offene Armabschlüsse, TearAway Label
S - M - L - XL - XXL - 3XL
👉 36 📦 6

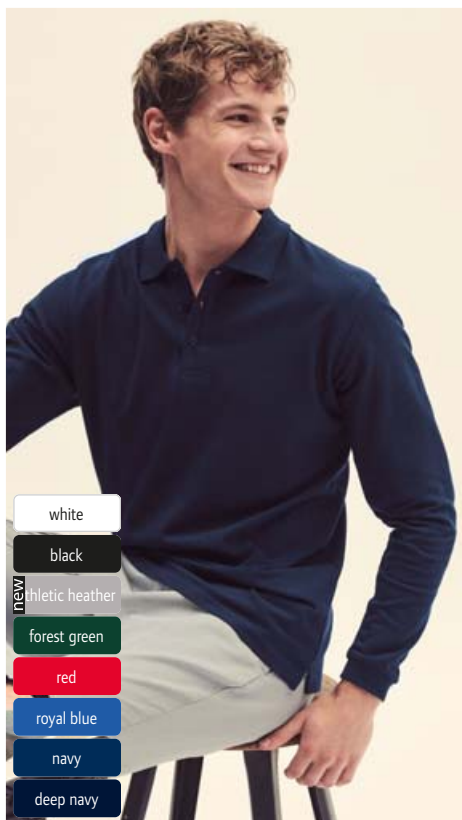

- white
- black
- new athletic heather
- forest green
- red
- royal blue
- navy
- deep navy

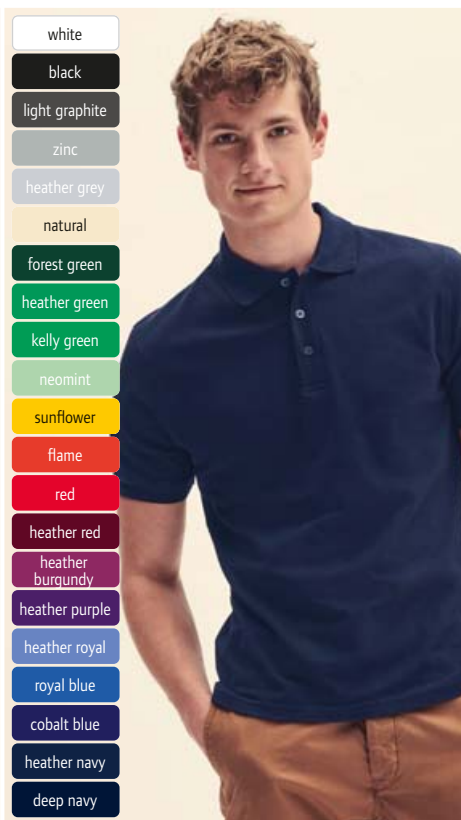

- white
- black
- light graphite
- zinc
- heather grey
- natural
- forest green
- heather green
- kelly green
- neomint
- sunflower
- flame
- red
- heather red
- heather burgundy
- heather purple
- heather royal
- royal blue
- cobalt blue
- heather navy
- deep navy



- white
- black
- heather grey
- bottle green
- red
- burgundy
- royal blue
- navy
- deep navy

4 Premium Polo LSL
F.O.L. | 16.3310

Piqué Polo langarm
180g/m², 100% Baumwolle, ash: 90% Baumwolle, 10% Polyester
Flacher Rippstrick Kragen, 3er Knopfleiste mit Knöpfen Ton-in-Ton, Rippstrickbündchen, Seitenschlitze, 40° waschbar
S - M - L - XL - XXL - 3XL
👉 36 📦 12

5 Iconic Polo
F.O.L. | 16.3044



Herren Piqué Polo
180g/m², 100% gekämmte ringgesponnene Baumwolle, heather Farben: 65% Polyester, 35% Baumwolle
Taillierter Schnitt, 3er Knopfleiste mit perlmuttartigen Knöpfen Ton-in-Ton, Seitenschlitze, TearAway Label
S - M - L - XL - XXL - 3XL
👉 36 📦 0

6 Heavy 65/35 Piqué Polo
F.O.L. | 16.3204



Schweres Piqué Polo
230g/m², 65% Polyester, 35% Baumwolle
Flacher Rippstrick Kragen, 3er Knopfleiste mit Knöpfen Ton-in-Ton, Strickbündchen am Ärmel, 60° waschbar
S - M - L - XL - XXL - 3XL
👉 36 📦 6



FRUIT OF THE LOOM®



- white*
- black*
- dark heather grey
- heather grey*
- bottle green
- heather green
- kelly green
- sunflower
- orange
- red
- heather red
- burgundy
- purple
- sky blue
- heather royal
- royal blue
- navy*
- heather navy
- deep navy
- emerald

1 65/35 Pique Polo

F.O.L. 16.3402

Piqué Polo

180g/m², 65% Polyester, 35% Baumwolle
 Flacher Strickkragen, 3er Knopfleiste mit Knöpfen Ton-in-Ton, Strickbündchen am Ärmel, 60° waschbar
 S – M – L – XL – XXL – 3XL – 4XL* – 5XL*

* nur in gekennzeichneten Farben erhältlich
 36 6

2 Lady-Fit 65/35 Polo

F.O.L. 16.3212

Damen Piqué Polo

180g/m², 65% Polyester, 35% Baumwolle
 Kragen in 1x1 Rippstrick, 2er Knopfleiste mit Knöpfen Ton-in-Ton, Strickbündchen am Ärmel, 60° waschbar

XS – S – M – L – XL – XXL
 36 12



- white
- black
- dark heather grey
- heather grey
- bottle green
- retro heather green
- sunflower
- red
- vintage heather red
- burgundy
- sky blue
- retro heather royal
- royal blue
- navy
- vintage heather navy
- deep navy

1 65/35 Pique Polo
 F.O.L. | 16.3402



2 Lady-Fit 65/35 Polo
 F.O.L. | 16.3212

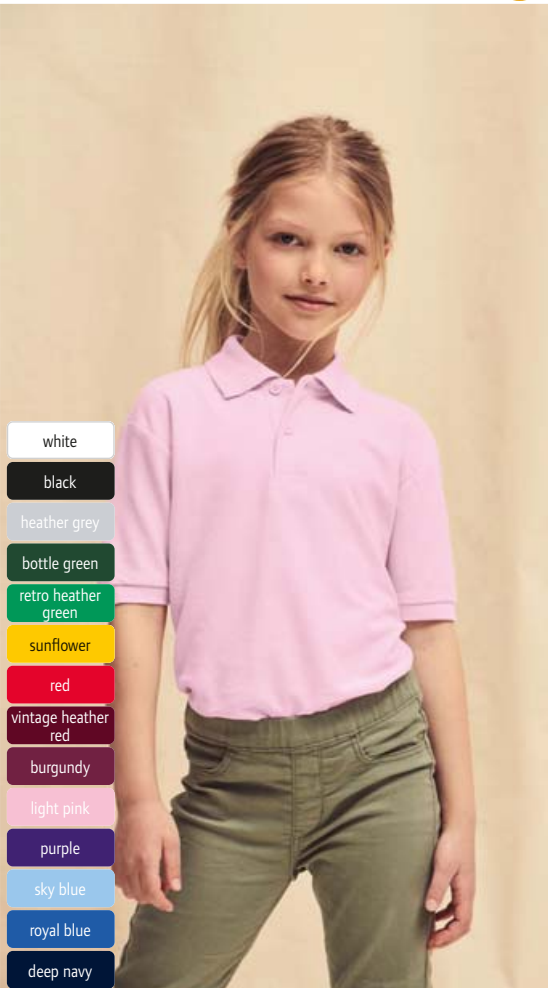

- white
- black
- heather grey
- bottle green
- retro heather green
- sunflower
- red
- vintage heather red
- burgundy
- light pink
- purple
- sky blue
- royal blue
- deep navy

3 Kids 65/35 Polo

F.O.L. 16.3417

Kinder Piqué Polo

180g/m², 65% Polyester, 35% Baumwolle
 Strickkragen, 2er Knopfleiste mit Knöpfen Ton-in-Ton, Schulternähte und Nackenband verstärkt, Strickbündchen am Ärmel, 60° waschbar
 104 – 116 – 128 – 140 – 152 – 164

36 6

4 65/35 Tailored Polo

F.O.L. 16.3042

Herren Piqué Polo

180g/m², 65% Polyester, 35% Baumwolle
 Taillierter Schnitt, 3er Knopfleiste mit Knöpfen Ton-in-Ton, Seitenschlitze, 60° waschbar
 S – M – L – XL – XXL – 3XL

36 0

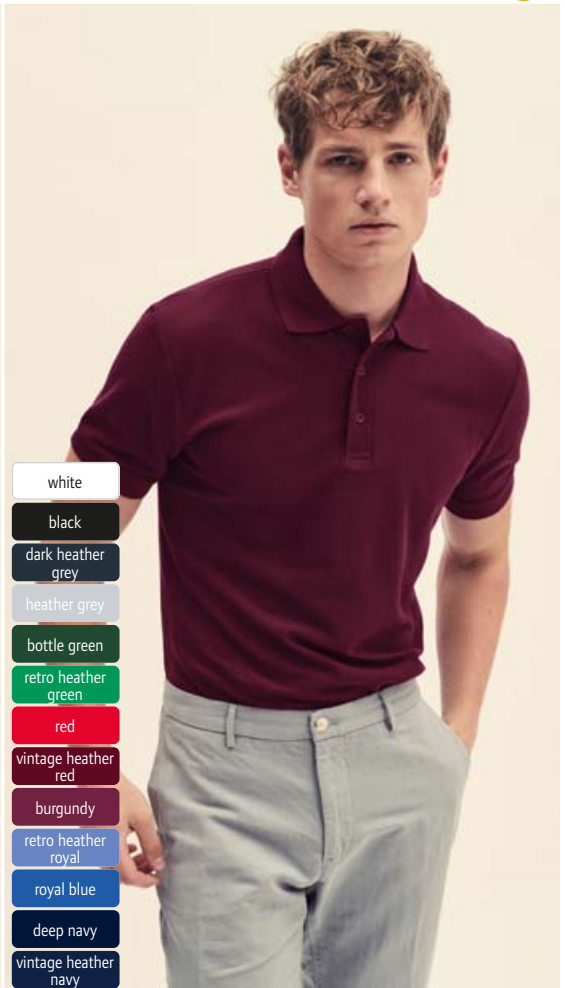

- white
- black
- dark heather grey
- heather grey
- bottle green
- retro heather green
- red
- vintage heather red
- burgundy
- retro heather royal
- royal blue
- deep navy
- vintage heather navy

3 Kids 65/35 Polo
 F.O.L. | 16.3417



4 65/35 Tailored Polo
 F.O.L. | 16.3042



F.O.L.
 Polos
 Sweats
 Sports & Outdoor
 Tradition
 Fleece
 Jackets & Vests
 Business
 Workwear
 Baby, Towels & Underwear
 Caps & Headwear
 Accessories



1 JN 791
James & Nicholson | 02.0791



2 JN 792
James & Nicholson | 02.0792



1 JN 791
James & Nicholson 02.0791
Damen Piqué Polo
180g/m², 100% Baumwolle, grey heather: 85% Baumwolle, 15% Viskose
Taillierter Schnitt, gestrickter Polokragen und Ärmelbündchen, 3 Knöpfe Ton-in-Ton, TearAway Label
XS - S - M - L - XL - XXL - 3XL
👉 50 📦 10

2 JN 792
James & Nicholson 02.0792
Herren Piqué Polo
180g/m², 100% Baumwolle, grey heather: 85% Baumwolle, 15% Viskose
Gestrickter Polokragen und Ärmelbündchen, 3 Knöpfe Ton-in-Ton, TearAway Label
S - M - L - XL - XXL - 3XL - 4XL - 5XL
👉 50 📦 10



3 JN 8010
James & Nicholson | 02.8010



4 JN 8009
James & Nicholson | 02.8009



3 JN 8010
James & Nicholson 02.8010
Herren Bio Piqué Polo
180g/m², 100% gekämmte ringgesponnene zertifizierte Bio-Baumwolle
Gestrickter Polokragen und Ärmelbündchen, 2 Knöpfe Ton-in-Ton, Seitenschlitze, TearAway Label
S - M - L - XL - XXL - 3XL
👉 50 📦 1

4 JN 8009
James & Nicholson 02.8009
Damen Bio Piqué Polo
180g/m², 100% gekämmte ringgesponnene zertifizierte Bio-Baumwolle
Taillierter Schnitt, gestrickter Polokragen und Ärmelbündchen, 4 Knöpfe Ton-in-Ton, Seitenschlitze, TearAway Label
S - M - L - XL - XXL
👉 50 📦 1



white black graphite
 grey heather stone brown
 olive irish green fern green
 lime green acid yellow light yellow
 yellow gold yellow orange
 dark orange signal red grenadine
 tomato red wine
 rose pink aubergine
 purple lilac light blue
 sky blue aqua royal
 dark royal petrol navy
 turquoise pacific mint

JAMES & NICHOLSON
 Polos
 Sweats
 Sports & Outdoor
 Tradition
 Fleece
 Jackets & Vests
 Business
 Workwear
 Baby, Towels & Underwear
 Caps & Headwear
 Accessories

1 JN 70
 James & Nicholson | 02.0070



Piqué Polo
 195g/m², 100% gekämmte ringgesponnene Baumwolle
 Gestrickter Kragen und Ärmelbündchen, Knöpfe Ton-in-Ton, Doppelnähte an Schultern und Armausschnitt, Seitenschlitze, sehr feines Piqué
 S - M - L - XL - XXL - 3XL
 € 50 10

2 JN 70K
 James & Nicholson | 02.070K



Kinder Piqué Polo
 195g/m², 100% gekämmte ringgesponnene Baumwolle
 Gestrickter Kragen und Ärmelbündchen, Knöpfe Ton-in-Ton, Doppelnähte an Schultern und Armausschnitt, Seitenschlitze, sehr feines Piqué
 XS S M L XL XXL
 98/104 110/116 122/128 134/140 146/152 158/164
 € 50 10

3 JN 71
 James & Nicholson | 02.0071



Damen Piqué Polo
 195g/m², 100% gekämmte ringgesponnene Baumwolle
 Gestrickter Kragen und Ärmelbündchen, Knöpfe Ton-in-Ton, Doppelnähte an Schultern und Armausschnitt, Seitenschlitze, sehr feines Piqué
 S - M - L - XL - XXL
 € 50 10



white/navy
 black/white
 fern green/white
 sun yellow/white
 pink/white
 tomato/white
 navy/white
 turquoise/white

4 JN 986
 James & Nicholson | 02.0986



5 JN 985
 James & Nicholson | 02.0985



4 JN 986
 James & Nicholson | 02.0986

Herren Piqué Polo
 190g/m², 95% Baumwolle, 5% Elasthan, Piqué
 Flacher Strickkragen und Ärmelbündchen mit Streifen in Kontrastfarbe, 3er Knopfleiste, verstärkte Seitenschlitze mit Kontrastband
 S - M - L - XL - XXL - 3XL
 € 50 1

5 JN 985
 James & Nicholson | 02.0985

Damen Piqué Polo
 190g/m², 95% Baumwolle, 5% Elasthan, Piqué
 Taillierter Schnitt, flacher Strickkragen und Ärmelbündchen mit Streifen in Kontrastfarbe, tiefe Knopfleiste mit 5 Knöpfen, verstärkte Seitenschlitze mit Kontrastband
 S - M - L - XL - XXL
 € 50 1



BIO
ORGANIC



1 JN 8030
James & Nicholson | 02.8030

2 JN 8029
James & Nicholson | 02.8029



white/navy



red/white



atlantic/white



navy/white

1 JN 8030
James & Nicholson 02.8030
Herren Piqué Polo gestreift
180g/m², 100% gekämmte ringgesponnene zertifizierte Bio-Baumwolle

Gestrickter Polokragen, Knopfleiste innen in Kontrastfarbe, Ärmelbündchen, 3 Knöpfe in Kontrastfarbe, Brusttasche, Seitenschlitze, TearAway Label
S - M - L - XL - XXL - 3XL
☎ 50 ☐ 1

2 JN 8029
James & Nicholson 02.8029
Damen Piqué Polo gestreift
180g/m², 100% gekämmte ringgesponnene zertifizierte Bio-Baumwolle

Taillierter Schnitt, gestrickter Polokragen, Knopfleiste innen in Kontrastfarbe, Ärmelbündchen, 5 Knöpfe in Kontrastfarbe, Brusttasche, Seitenschlitze, TearAway Label
XS - S - M - L - XL - XXL
☎ 50 ☐ 1

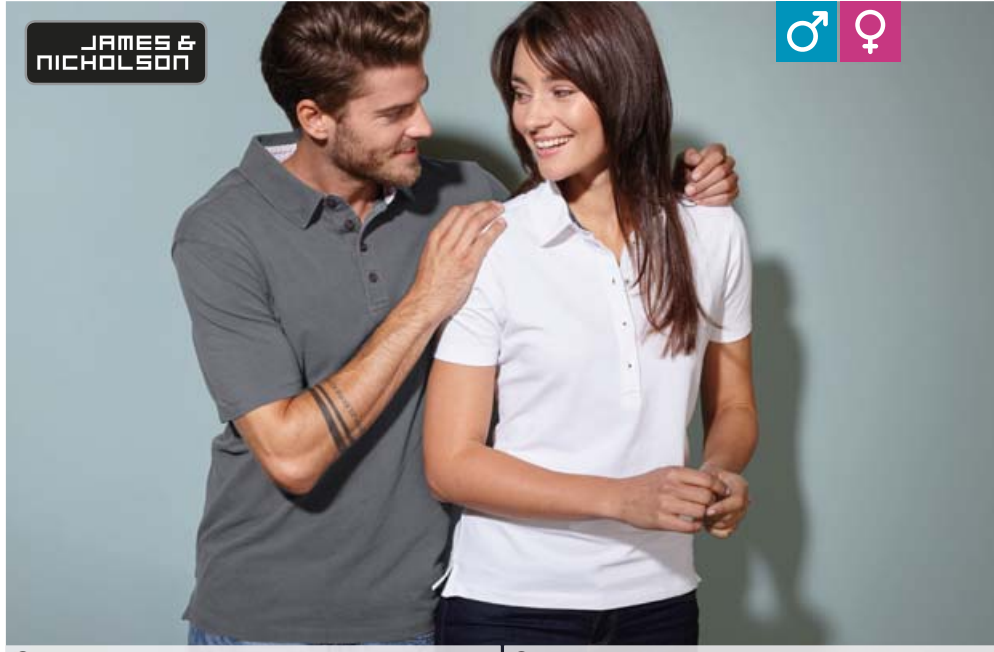

JAMES & NICHOLSON

3 JN 712
James & Nicholson | 02.0712

4 JN 711
James & Nicholson | 02.0711



white/navy white



black/white titan



graphite/white red



red/blue white



royal/navy white



navy/white light blue

3 JN 712
James & Nicholson 02.0712
Herren Piqué Polo mit Kragenbesatz

190g/m², 100% Baumwolle
Klassischer Schnitt, konfektionierter Kragen mit bedrucktem Besatz innen, 4 Knöpfe Ton-in-Ton, Seitenschlitze, 2-lagige Passe im Rücken, gewaschener Used-Look
S - M - L - XL - XXL - 3XL
☎ 50 ☐ 1

4 JN 711
James & Nicholson 02.0711
Damen Piqué Polo mit Kragenbesatz

190g/m², 100% Baumwolle
Taillierter Schnitt, konfektionierter Kragen mit bedrucktem Besatz innen, 5 Knöpfe Ton-in-Ton, Seitenschlitze, 2-lagige Passe im Rücken, gewaschener Used-Look
S - M - L - XL - XXL
☎ 50 ☐ 1



5 JN 714
James & Nicholson | 02.0714

6 JN 713
James & Nicholson | 02.0713



white/navy white



black/white titan



graphite/white red



red/blue white



royal/navy white



navy/white light blue

5 JN 714
James & Nicholson 02.0714
Herren Piqué Polo langarm mit Besatz

190g/m², 100% Baumwolle
Klassischer Schnitt, konfektionierter Kragen, 4 Knöpfe Ton-in-Ton, Seitenschlitze, 2-lagige Passe im Rücken, bedruckter Besatz an Kragen und Manschette innen, gewaschener Used-Look
S - M - L - XL - XXL - 3XL
☎ 50 ☐ 1

6 JN 713
James & Nicholson 02.0713
Damen Piqué Polo langarm mit Besatz

190g/m², 100% Baumwolle
Taillierter Schnitt, konfektionierter Kragen, 5 Knöpfe Ton-in-Ton, Seitenschlitze, 2-lagige Passe im Rücken, bedruckter Besatz an Kragen und Manschette innen, gewaschener Used-Look
S - M - L - XL - XXL
☎ 50 ☐ 1



white



black



carbon



irish green



light red



regatta blue



royal



navy



Pima Baumwolle

1 JN 708

James & Nicholson 02.0708

Herren Pima Piqué Polo

180g/m², 100% Pima Baumwolle
Klassischer Schnitt, Strickkragen,
Knopfleiste mit 3 titanfarbenen
Knöpfen, Rippstrickbündchen am
Ärmel, Seitenschlitze, hochwertige
Pima Baumwolle

S - M - L - XL - XXL - 3XL

☎ 50 ☐ 1

2 JN 707

James & Nicholson 02.0707

Damen Pima Piqué Polo

180g/m², 100% Pima Baumwolle
Taillierter Schnitt, Strickkragen,
Knopfleiste mit 5 titanfarbenen
Knöpfen, Rippstrickbündchen am
Ärmel, hochwertige Pima Baumwolle

S - M - L - XL - XXL

☎ 50 ☐ 1

1 JN 708

James & Nicholson | 02.0708

2 JN 707

James & Nicholson | 02.0707

3 JN 704

James & Nicholson 02.0704

Herren Piqué Polo 2-farbig

170g/m², 100% Baumwolle
Streifen in Kontrastfarbe an
Strickkragen und -bündchen sowie
3er Knopfleiste, feines Piqué,
Melange-Optik

S - M - L - XL - XXL - 3XL

☎ 50 ☐ 1



black/white



grenadine/white



light blue/white



navy/white



caribbean green/white



4 JN 703

James & Nicholson 02.0703

Damen Piqué Polo 2-farbig

170g/m², 100% Baumwolle
Leicht taillierter Schnitt, Streifen in
Kontrastfarbe an Strickkragen und
-bündchen sowie 5er Knopfleiste,
feines Piqué, Melange-Optik

S - M - L - XL - XXL

☎ 50 ☐ 1

3 JN 704

James & Nicholson | 02.0704

4 JN 703

James & Nicholson | 02.0703

5 JN 29

James & Nicholson 02.0029

Piqué Polo mit Brusttasche langarm

210g/m², 60% Baumwolle, 40%
Polyester

Gestrickter Polokragen und Ärmel-
bündchen, Nackenband, Knöpfe
Ton-in-Ton, aufgesetzte Brusttasche,
Doppelnähte an Schultern und
Armausschnitt, Seitenschlitze, feines
Piqué

S - M - L - XL - XXL - 3XL

☎ 50 ☐ 5

6 JN 22

James & Nicholson 02.0022

Schweres Piqué Polo langarm

220g/m², 100% gekämmte ringe-
spinnene Baumwolle

Gestrickter Polokragen und Ärmel-
bündchen, 3er Knopfleiste Ton-in-
Ton, Nackenband, Doppelnähte an
Hals-, Schulter- und Armausschnitt-
en, Seitenschlitze

S - M - L - XL - XXL

☎ 50 ☐ 5



white



black



anthracite



royal

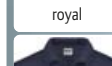

navy

5 JN 29

James & Nicholson | 02.0029

HEAVY



white



black



red



navy

6 JN 22

James & Nicholson | 02.0022

HEAVY

COMBED



1 JN 34
James & Nicholson | 02.0034

2 JN 934
James & Nicholson | 02.0934



white/red



white/navy



black/orange



black/silver



frog/white



lime green/white



orange/white

1 JN 34
James & Nicholson | 02.0034
Piqué Polo Tipping

210g/m², 100% gekämmte ringgesponnene Baumwolle
Gestrickter Polokragen und Ärmelbündchen, Halbmond im Nacken, Nackenband, Knöpfe Ton-in-Ton, Doppelnähte an Schultern, Ärmeln und Bündchen, Seitenschlitze, klassisches Piqué
S - M - L - XL - XXL - 3XL
☞ 50 ☐ 10



red/white



royal/white



navy/white

2 JN 934
James & Nicholson | 02.0934
Damen Piqué Polo Tipping

220g/m², 100% gekämmte ringgesponnene Baumwolle
Gestrickter Polokragen und Ärmelbündchen, Nackenband, Knöpfe Ton-in-Ton, Doppelnähte an Schultern, Ärmeln und Bündchen, Seitenschlitze
S - M - L - XL - XXL
☞ 50 ☐ 10



mit UV-Schutz

3 JN 966
James & Nicholson | 02.0966

4 JN 965
James & Nicholson | 02.0965



black/white/red



black/white/lime green



black/white/orange



black/white/turquoise

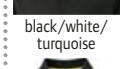

black/white/yellow

3 JN 966
James & Nicholson | 02.0966
Herren Coldblack® Piqué Polo

215g/m², 100% gekämmte ringgesponnene Baumwolle
3er Knopfleiste Ton-in-Ton, Nackenband in Kontrastfarbe, Streifen in Kontrastfarbe an Kragen und Ärmel, UV-Schutz 50+
S - M - L - XL - XXL - 3XL
☞ 50 ☐ 1

4 JN 965
James & Nicholson | 02.0965
Damen Coldblack® Piqué Polo

215g/m², 95% gekämmte ringgesponnene Baumwolle, 5% Elasthan
Taillierter Schnitt, 5er Knopfleiste mit Knöpfen Ton-in-Ton, Nackenband in Kontrastfarbe, Streifen in Kontrastfarbe an Kragen und Ärmel, UV-Schutz 50+
S - M - L - XL - XXL
☞ 50 ☐ 1



Kragen, Knopfleiste und Seitenschlitze in Kontrastfarbe



1 JN 964

James & Nicholson

02.0964

Herren Karo-Kragen Piqué Polo

195g/m², 100% gekämmte ringgesponnene Baumwolle
Konfektionierter Button-Down-Kragen, Besatz in Kragensteg, Knopfleiste innen und Seitenschlitze, 3 Knöpfe in Kontrastfarbe, Halbmond Ton-in-Ton, feines Piqué

S - M - L - XL - XXL - 3XL

☎ 50 ☐ 1

2 JN 969

James & Nicholson

02.0969

Damen Karo-Kragen Piqué Polo

195g/m², 100% gekämmte ringgesponnene Baumwolle
Konfektionierter Kragen, Besatz in Kragensteg, Knopfleiste innen und Seitenschlitze, 4 Knöpfe in Kontrastfarbe, Halbmond Ton-in-Ton, feines Piqué

S - M - L - XL - XXL

☎ 50 ☐ 1



1 JN 964
James & Nicholson | 02.0964



2 JN 969
James & Nicholson | 02.0969

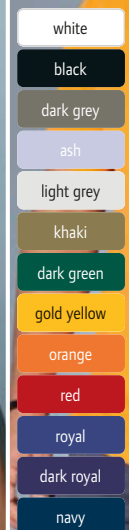
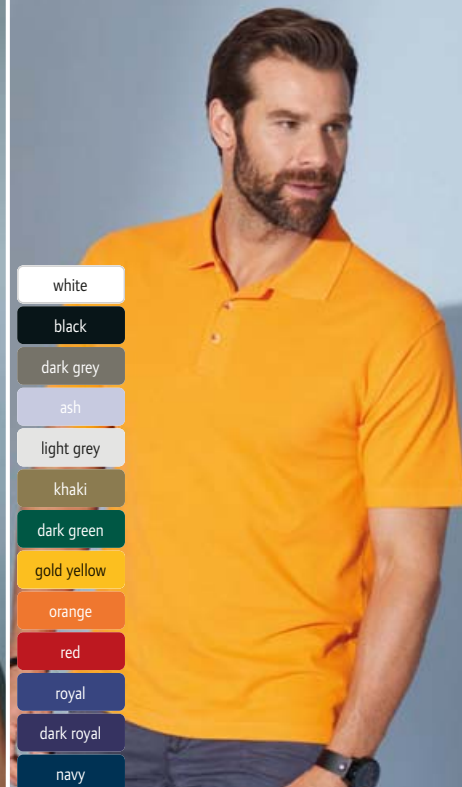

3 JN 706
James & Nicholson | 02.0706

JERSEY

Herren Jersey Melange Polo

170g/m², 65% Polyester, 35% Baumwolle, Single Jersey
Leicht taillierter Schnitt, 3er Knopfleiste, Streifen in Kontrastfarbe an Strickkragen und Ärmelbündchen, geeignet für Sublimation

S - M - L - XL - XXL - 3XL

☎ 50 ☐ 1

4 JN 705
James & Nicholson | 02.0705

JERSEY

Damen Jersey Melange Polo

170g/m², 65% Polyester, 35% Baumwolle, Single Jersey
Leicht taillierter Schnitt, 5er Knopfleiste in Kontrastfarbe, Streifen in Kontrastfarbe an Strickkragen und Ärmelbündchen, geeignet für Sublimation

S - M - L - XL - XXL

☎ 50 ☐ 1

5 JN 20
James & Nicholson | 02.0020

HEAVY

Piqué Polo

200g/m², 100% Baumwolle
Gestrickter Polokragen, Nackenband, teilweise Knöpfe Ton-in-Ton, Doppelnähte an Schultern, Hals- und Armausschnitt, Seitenschlitze

S - M - L - XL - XXL - 3XL - 4XL - 5XL

☎ 50 ☐ 10



1 JN 569
James & Nicholson | 02.0569

2 JN 568
James & Nicholson | 02.0568



white/black



black/white



graphite/white



irish green/white



lime green/white



orange/white



red/white



aqua/white



royal/white



navy/white

1 JN 569
James & Nicholson | 02.0569

Herren Jersey Stretch Polo
170g/m², 95% Baumwolle, 5% Elasthan
Gestrickter Polokragen und Ärmelbündchen mit Streifen in Kontrastfarbe, Nackenband, Knöpfe Ton-in-Ton, Seitenschlitze, Silver finish (antibakteriell und geruchshemmend ausgerüstet)
S - M - L - XL - XXL - 3XL
50 1

2 JN 568
James & Nicholson | 02.0568

Damen Jersey Stretch Polo
170g/m², 95% Baumwolle, 5% Elasthan
Leicht taillierter Schnitt, gestrickter Polokragen und Ärmelbündchen mit Streifen in Kontrastfarbe, schmale lange 5er Knopfleiste mit Knöpfen Ton-in-Ton, Nackenband, Seitenschlitze, Silver finish (antibakteriell und geruchshemmend ausgerüstet)
S - M - L - XL - XXL
50 1



3 JN 918
James & Nicholson | 02.0918



4 JN 356
James & Nicholson | 02.0356



white



black



mid grey



lime green



orange



pink



red



royal



navy



turquoise

3 JN 918
James & Nicholson | 02.0918

Piqué Polo
190g/m², 100% gekämmte ringgesponnene Baumwolle
Gestrickter Polokragen und Ärmelbündchen, Nackenband, Knöpfe in Perlmutteroptik, Doppelnähte an Schultern und Armausschnitt, Seitenschlitze
S - M - L - XL - XXL - 3XL
50 5

4 JN 356
James & Nicholson | 02.0356

Damen Stretch Piqué Polo
200g/m², 95% gekämmte ringgesponnene Baumwolle, 5% Elasthan
Legerer Schnitt, gestrickter Polokragen, Nackenband, 3 Knöpfe in Perlmutteroptik, Seitenschlitze, länger geschnittener Rücken, weicher feinstrukturierter Elastik-Piqué
S - M - L - XL - XXL
50 5



white



black



graphite



grey heather



lime green



red



royal



navy



turquoise

1 JN 710

James & Nicholson 02.0710

Herren Stretch Piqué Polo

210g/m², 95% Baumwolle, 5% Elasthan
Klassischer Schnitt, Strickkragen, Knopfleiste mit 3 Knöpfen, Strickbündchen am Ärmel, Seitenschlitze

S - M - L - XL - XXL - 3XL

☎ 50 ☑ 1

2 JN 709

James & Nicholson 02.0709

Damen Stretch Piqué Polo

210g/m², 95% Baumwolle, 5% Elasthan
Taillierter Schnitt, Strickkragen, tiefe Knopfleiste mit 5 Knöpfen, Strickbündchen am Ärmel, Seitenschlitze

S - M - L - XL - XXL

☎ 50 ☑ 1



1 JN 710
James & Nicholson | 02.0710

HEAVY STRETCH

2 JN 709
James & Nicholson | 02.0709

HEAVY STRETCH



3 JN 180
James & Nicholson | 02.0180

HEAVY STRETCH

Damen Stretch Piqué Polo langarm

200g/m², 95% Baumwolle, 5% Elasthan
Gestrickter Polokragen, lange schmale Knopfleiste, Doppelnähte an Schultern und Armausschnitt, Seitenschlitze, weicher feinstrukturierter Elastik-Piqué

S - M - L - XL - XXL

☎ 50 ☑ 5

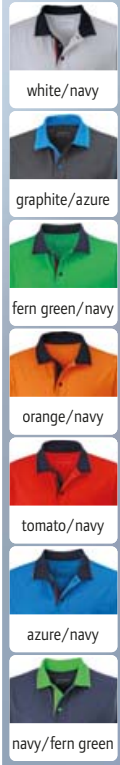
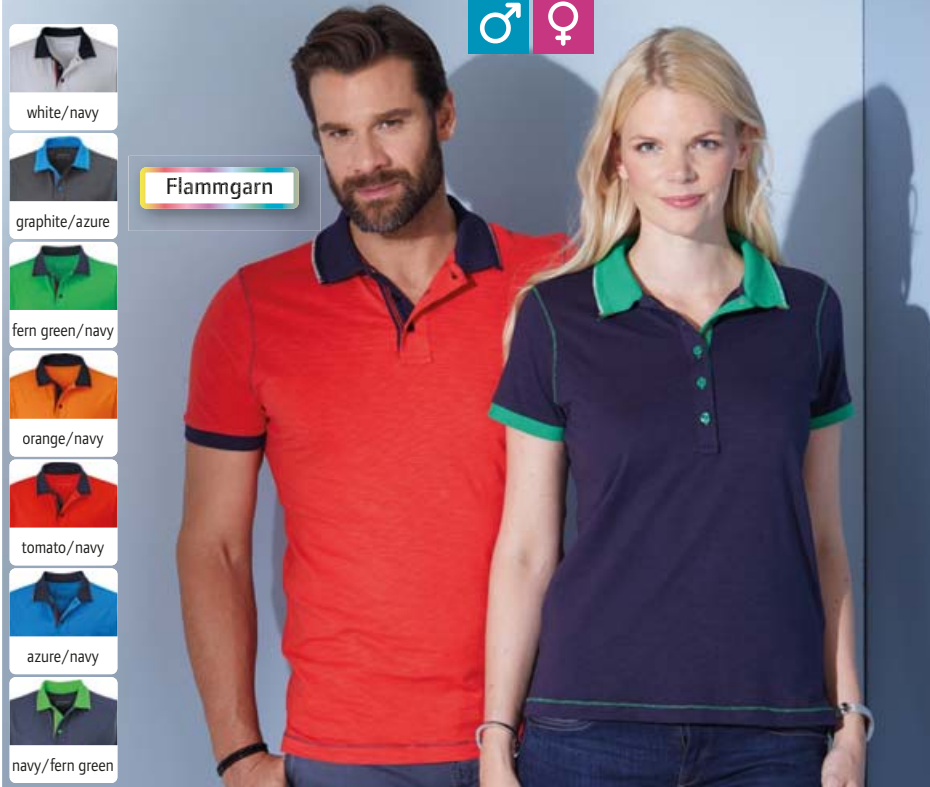

Flammgarn

4 JN 980
James & Nicholson | 02.0980

JERSEY

Herren Slub Polo „Urban“

180g/m², 100% Baumwolle, Single Jersey aus Flammgarn
Gestrickter Polokragen, 3er Knopfleiste, Ärmelbündchen in Kontrastfarbe, Ziernähte in Kontrastfarbe, verstärkte Seitenschlitze mit Kontrastband

S - M - L - XL - XXL - 3XL

☎ 50 ☑ 1

5 JN 979
James & Nicholson | 02.0979

JERSEY

Damen Slub Polo „Urban“

180g/m², 100% Baumwolle, Single Jersey aus Flammgarn
Taillierter Schnitt, gestrickter Polokragen, 5er Knopfleiste, Ärmelbündchen in Kontrastfarbe, Ziernähte in Kontrastfarbe, verstärkte Seitenschlitze mit Kontrastband

S - M - L - XL - XXL

☎ 50 ☑ 1



1 JN 726
James & Nicholson | 02.0726

HEAVY COMBED

2 JN 725
James & Nicholson | 02.0725

HEAVY COMBED

1 JN 726
James & Nicholson | 02.0726
Herren Piqué Polo Single Stripe
240g/m², 100% gekämmte ringgesponnene Baumwolle
Gestrickter Polokragen und Ärmelbündchen, Kragensteg und Knopfleiste innen in Kontrastfarbe, 2 Knöpfe Ton-in-Ton, Seitenschlitze, Streifen in Kontrastfarbe am Kragen
S - M - L - XL - XXL - 3XL
👉 50 📦 1

2 JN 725
James & Nicholson | 02.0725
Damen Piqué Polo Single Stripe
240g/m², 100% gekämmte ringgesponnene Baumwolle
Taillierter Schnitt, gestrickter Polokragen und Ärmelbündchen, Kragensteg und Knopfleiste innen in Kontrastfarbe, 4 Knöpfe Ton-in-Ton, Seitenschlitze, Streifen in Kontrastfarbe am Kragen
XS - S - M - L - XL - XXL
👉 50 📦 1



3 JN 728
James & Nicholson | 02.0728

HEAVY COMBED

4 JN 727
James & Nicholson | 02.0727

HEAVY COMBED

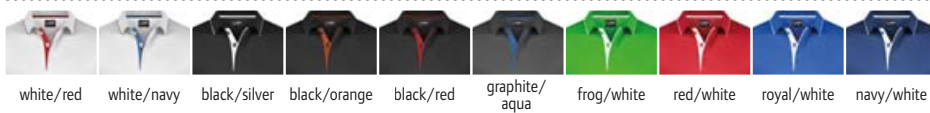
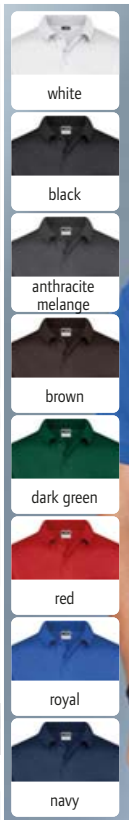

Herren Piqué Polo Stripe
240g/m², 100% gekämmte ringgesponnene Baumwolle
Gestrickter Polokragen und Ärmelbündchen mit Streifen in Kontrastfarbe, Knopfleiste innen in Kontrastfarbe, 3 Knöpfe Ton-in-Ton, Seitenschlitze
S - M - L - XL - XXL - 3XL
👉 50 📦 1

Damen Piqué Polo Stripe
240g/m², 100% gekämmte ringgesponnene Baumwolle
Taillierter Schnitt, gestrickter Polokragen und Ärmelbündchen mit Streifen in Kontrastfarbe, Knopfleiste innen in Kontrastfarbe, 4 Knöpfe Ton-in-Ton, Seitenschlitze
XS - S - M - L - XL - XXL
👉 50 📦 1

5 JN 26
James & Nicholson | 02.0026
Piqué Polo mit Brusttasche
210g/m², 60% Baumwolle, 40% Polyester
Gestrickter Polokragen und Ärmelbündchen, Nackenband, Knöpfe Ton-in-Ton, aufgesetzte Brusttasche, Doppelnähte an Schultern und Armausschnitt, Seitenschlitze, feines Piqué
S - M - L - XL - XXL - 3XL
👉 50 📦 5

1 K242

Kariban 20.K242

Damen Piqué Polo

220g/m², 100% gekämmte Baumwolle, oxford grey: 90% Baumwolle, 10% Viskose

Leicht taillierter Schnitt, Rippstrickkragen, 2er Knopfleiste, Doppelnähte, Zierband in Kontrastfarbe im Kragen und an den Seitenschlitzen, 60° waschbar (oxford grey: 40°)

S - M - L - XL - XXL - 3XL

☎ 25 ☑ 5

2 K241

Kariban 20.K241

Herren Piqué Polo

220g/m², 100% gekämmte Baumwolle, oxford grey: 90% Baumwolle, 10% Viskose

Rippstrickkragen, 3er Knopfleiste, Doppelnähte, Zierband in Kontrastfarbe im Kragen und an den Seitenschlitzen, 60° waschbar (oxford grey: 40°)

S - M - L - XL - XXL - 3XL - 4XL

☎ 25 ☑ 5

3 K239

Kariban 20.K239

Herren Stretch Piqué Polo

220g/m², 95% Baumwolle, 5% Elasthan

Rippstrick Kragen mit Nackenband, 3er Knopfleiste, Rippstrick an Ärmelbündchen, Seitenschlitze und Doppelnahtverarbeitung

S - M - L - XL - XXL - 3XL

☎ 25 ☑ 5

4 K240

Kariban 20.K240

Damen Stretch Piqué Polo „Brooke“

220g/m², 95% Baumwolle, 5% Elasthan

Taillierter Schnitt, Rippstrick Kragen mit Nackenband, 2er Knopfleiste, Rippstrick an Ärmelbündchen, Seitenschlitze und Doppelnahtverarbeitung

XS - S - M - L - XL - XXL

☎ 25 ☑ 5

- white
- black
- dark grey
- oxford grey
- new ash heather
- light sand
- dark khaki
- chocolate
- forest green
- kelly green
- lime
- yellow
- orange
- red
- sky blue
- light royal blue
- navy
- tropical blue

1 K242
Kariban | 20.K242

COMBED

HEAVY



2 K241
Kariban | 20.K241

COMBED

HEAVY



3 K239
Kariban | 20.K239

HEAVY

STRETCH

4 K240
Kariban | 20.K240

HEAVY

STRETCH

KARIBAN BRANDS
KARIBAN

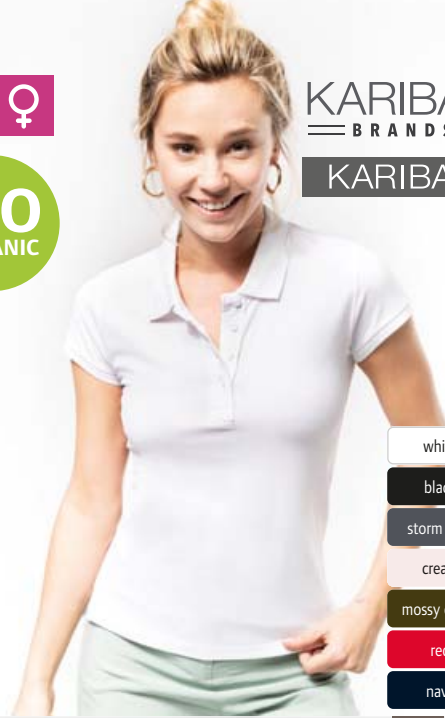

- white
- black
- storm grey
- cream
- mossy green
- red
- navy

- white
- black
- storm grey
- cream
- mossy green
- red
- navy

1 K209
Kariban | 20.K209

2 K210
Kariban | 20.K210

1 K209
Kariban 20.K209
Herren Bio Piqué Polo
220g/m², 100% zertifizierte Bio-Baumwolle, heather Farben: 80% zertifizierte Bio-Baumwolle, 20% Polyester, grey heather: 70% zertifizierte Bio-Baumwolle, 30% Viskose
Kragen und Ärmelbündchen in Rippstrick, 3er Knopfleiste mit Knöpfen Ton-in-Ton, Nackenband, Seitenschlitze verstärkt, neutrales Größenlabel
S - M - L - XL - XXL - 3XL
👉 50 📦 5

2 K210
Kariban 20.K210
Damen Bio Piqué Polo
220g/m², 100% zertifizierte Bio-Baumwolle, heather Farben: 80% zertifizierte Bio-Baumwolle, 20% Polyester, grey heather: 70% zertifizierte Bio-Baumwolle, 30% Viskose
Kragen und Ärmelbündchen in Rippstrick, 4er Knopfleiste mit Knöpfen Ton-in-Ton, Nackenband, Seitenschlitze verstärkt, neutrales Größenlabel
XS - S - M - L - XL - XXL
👉 50 📦 5



- white
- black
- dark grey
- oxford grey
- light sand
- dark khaki
- chocolate
- kelly green
- yellow
- orange
- red
- sky blue
- tropical blue
- light royal blue
- navy

- white
- black
- dark grey
- oxford grey
- light sand
- dark khaki
- chocolate
- kelly green
- yellow
- orange
- red
- sky blue
- tropical blue
- light royal blue
- navy

3 K244
Kariban | 20.K244

4 K243
Kariban | 20.K243

3 K244
Kariban 20.K244
Damen Piqué Polo langarm
220g/m², 100% Baumwolle, oxford grey: 90% Baumwolle, 10% Viskose
Taillierter Schnitt, Rippstrickkragen, 2er Knopfleiste, Doppelnähte, Zierband in Kontrastfarbe im Kragen und an den Seitenschlitzen, 60° waschbar (oxford grey: 40°)
S - M - L - XL - XXL - 3XL
👉 25 📦 5

4 K243
Kariban 20.K243
Herren Piqué Polo langarm
220g/m², 100% Baumwolle, oxford grey: 90% Baumwolle, 10% Viskose
Rippstrickkragen, 3er Knopfleiste, Rippstrickbündchen verstärkt mit Elasthan, Doppelnähte, Zierband in Kontrastfarbe im Kragen und an den Seitenschlitzen, 60° waschbar (oxford grey: 40°)
S - M - L - XL - XXL - 3XL - 4XL
👉 25 📦 5



- white/navy/white
- red/white/navy
- navy/white/light turquoise
- light turquoise/white/navy

- white/navy/white
- red/white/navy
- navy/white/red

5 K245
Kariban | 20.K245

6 K252
Kariban | 20.K252

5 K245
Kariban 20.K245
Herren Kontrast Piqué Polo
220g/m², 100% Baumwolle
Kragenunterseite und Steppnähte hinten in Kontrastfarbe (außer bei weiß), 2er Knopfleiste mit 3-farbigem Detail innen, Nackenband in Kontrastfarbe, verstärkte Seitenschlitze mit Kontrastband, Streifen in Kontrastfarbe an Kragen und Ärmelbündchen in Rippstrick
S - M - L - XL - XXL - 3XL
👉 25 📦 5

6 K252
Kariban 20.K252
Damen Kontrast Piqué Polo
220g/m², 100% Baumwolle
Taillierter Schnitt, Kragenunterseite und Steppnähte hinten in Kontrastfarbe (außer bei weiß), tiefe Knopfleiste mit 5 Knöpfen mit Kontrastband und Ziersteppung innen, Nackenband in Kontrastfarbe, verstärkte Seitenschlitze mit Kontrastband, länger geschnittener Rücken, Streifen in Kontrastfarbe an Kragen und Ärmelbündchen in Rippstrick
XS - S - M - L - XL - XXL
👉 25 📦 5



1 K262

Kariban | 20.K262

Herren Jersey Polo

180g/m², 100% gekämmte Baumwolle, grey heather/french navy heather: 60% Baumwolle, 40% Polyester
3er Knopfleiste mit Metallknöpfen, Schulterpasse, Strickbündchen am Ärmel, Doppelnähte am Saum
S - M - L - XL - XXL - 3XL
☎ 30 ☑ 5

2 K263

Kariban | 20.K263

Damen Jersey Polo

180g/m², 100% gekämmte Baumwolle, grey heather/french navy heather: 60% Baumwolle, 40% Polyester
Taillierter Schnitt, 4er Knopfleiste mit Metallknöpfen, Schulterpasse, Strickbündchen am Ärmel, Doppelnähte am Saum
XS - S - M - L - XL - XXL
☎ 30 ☑ 5



1 K262
Kariban | 20.K262

2 K263
Kariban | 20.K263



3 K226
Kariban | 20.K226



Baseball Piqué Polo
200g/m², 100% Baumwolle, Piqué
Rippstrickkragen, 2er Knopfleiste Ton-in-Ton, Nackenband, Raglanärmel und Paspel in Kontrastfarbe, Doppelnähte an Ärmeln und Bund
S - M - L - XL - XXL - 3XL - 4XL*
* nur in gekennzeichneten Farben erhältlich
☎ 25 ☑ 5



4 K232
Kariban | 20.K232



2-farbiges Piqué Polo „Flag“
220g/m², 65% Polyester, 35% Baumwolle, Piqué
Rippstrickkragen, 3er Knopfleiste Ton-in-Ton, Einsätze in Kontrastfarbe seitlich und unter dem Ärmel, Seitenschlitze
S - M - L - XL - XXL - 3XL
☎ 25 ☑ 5



5 K237
Kariban | 20.K237



Herren Jersey Polo „Ray“
210g/m², 100% Baumwolle
2-farbiges Streifen-Polo, glatter Kragen, 3er Knopfleiste, Rippstrick an den Ärmeln, Seitenschlitze mit Zierband und Doppelnähte
M - L - XL - XXL
☎ 20 ☑ 5



mercerisierte
Baumwolle



1 Oscar Men
NEOBLU | 24.3190

JERSEY

2 Oscar Women
NEOBLU | 24.3191

JERSEY

1 Oscar Men
NEOBLU 24.3190

Herren Jersey Polo
145g/m², 100% mercerisierte
Baumwolle, Single Jersey
Jersey Kragen, thermogeklebter Är-
mel- und Saumabschluss, 3 Knöpfe
Ton-in-Ton
S - M - L - XL - XXL - 3XL - 4XL
👉 20 📦 1



optic white



deep black



soft blue



night blue

2 Oscar Women
NEOBLU 24.3191

Damen Jersey Polo
145g/m², 100% mercerisierte
Baumwolle, Single Jersey
Jersey Kragen, thermogeklebter Är-
mel- und Saumabschluss, 5 Knöpfe
Ton-in-Ton
S - M - L - XL - XXL - 3XL
👉 20 📦 1



3 Octave Men
NEOBLU | 24.3572

JERSEY

3 Octave Men
NEOBLU 24.3572

Herren Jersey Polo
120g/m², 100% Bio-Baumwolle,
Single Jersey
Jersey Kragen, thermogeklebter Är-
mel- und Saumabschluss, 3 Knöpfe
Ton-in-Ton, Carbon Finish
S - M - L - XL - XXL - 3XL - 4XL
👉 20 📦 1



optic white



deep black



soft blue



night blue



optic white



deep black



soft grey



soft blue*



deep blue*



night blue

1 Owen Men

NEOBLU 24.3188

Herren Piqué Polo

215g/m², 100% Baumwolle
Kragen und Ärmelbündchen in
Rippstrick, verdeckte Knopfleiste, 3
Knöpfe Ton-in-Ton, Seitenschlitze
S - M - L - XL - XXL - 3XL - 4XL
☎ 20 ☑ 1

2 Owen Women

NEOBLU 24.3189

Damen Piqué Polo

215g/m², 100% Baumwolle
Kragen und Ärmelbündchen in
Rippstrick, verdeckte Knopfleiste, 4
Knöpfe Ton-in-Ton, Seitenschlitze
S - M - L - XL - XXL - 3XL
☎ 20 ☑ 1



1 Owen Men
NEOBLU | 24.3188

2 Owen Women
NEOBLU | 24.3189

Neutral®

Certified Responsibility™



white*

black*



dark heather

sport grey*



military

bottle green



green

lime



yellow

orange



red

bordeaux



purple

light blue



dusty indigo

royal



navy*

sapphire

3 020080

Neutral 77.2080

Herren Bio Piqué Polo

235g/m², 100% gekämmte ringge-
spinnene zertifizierte Bio-Baum-
wolle, Fair Trade
Flacher Strickkragen, schmaler
geschnitten an Arm und Schulter,
Strickbündchen am Ärmel, 2
Knöpfe aus gepresster Baumwolle,
Seitenschlitze
XS - S - M - L - XL - XXL - 3XL -
4XL* - 5XL*

* nur in gekennzeichneten Farben erhältlich
☎ 50 ☑ 10

4 022980

Neutral 77.2280

Damen Bio Piqué Polo

235g/m², 100% gekämmte ringge-
spinnene zertifizierte Bio-Baum-
wolle, Fair Trade
Leicht taillierter Schnitt, flacher
Strickkragen, Strickbündchen am
Ärmel, 2 Knöpfe aus gepresster
Baumwolle, Seitenschlitze
XS - S - M - L - XL - XXL

☎ 50 ☑ 10



3 020080
Neutral | 77.2080

4 022980
Neutral | 77.2280



white black



graphite steel grey



new light grey sports grey



ash brown



forest kelly green



wild lime gold



orange fire red



burgundy alaskan blue



royal navy



turquoise



1 4001
Promodoro | 40.4001

HEAVY COMBED



2 4005
Promodoro | 40.4005

HEAVY COMBED



1 4001
Promodoro 40.4001

Herren Piqué Polo „Superior“

220g/m², 100% gekämmte ringgesponnene Baumwolle, sports grey: 85% Baumwolle, 15% Viskose

3er Knopfleiste mit Knöpfen Ton-in-Ton, Nackenband, offene Armabschlüsse, Seitenschlitze, 60° waschbar, trocknergeeignet

XS - S - M - L - XL - XXL - 3XL - 4XL - 5XL

👕 50 📦 5

2 4005
Promodoro 40.4005

Damen Piqué Polo „Superior“

220g/m², 100% gekämmte ringgesponnene Baumwolle, sports grey: 85% Baumwolle, 15% Viskose

3er Knopfleiste mit Knöpfen Ton-in-Ton, Nackenband, offene Armabschlüsse, Seitenschlitze, 60° waschbar, trocknergeeignet

XS - S - M - L - XL - XXL - 3XL

👕 50 📦 5



white black



charcoal new light grey



jade fire red



royal navy

3 4020
Promodoro 40.4020

Herren Workwear Jersey Polo

180g/m², 100% einlaufvorbehandelte gekämmte ringgesponnene Baumwolle, Single Jersey

Offene Armabschlüsse, 3 Knöpfe Ton-in-Ton, Seitenschlitze, Schlaufen in der Seitennaht innen, neutrales Größenlabel, 60° waschbar, trocknergeeignet

S - M - L - XL - XXL - 3XL - 4XL - 5XL

👕 50 📦 5

4 4025
Promodoro 40.4025

Damen Workwear Jersey Polo

180g/m², 100% einlaufvorbehandelte gekämmte ringgesponnene Baumwolle, Single Jersey

Halbmond im Nacken, offene Armabschlüsse, 3 Knöpfe Ton-in-Ton, Seitenschlitze, Schlaufen in der Seitennaht innen, neutrales Größenlabel, 60° waschbar, trocknergeeignet

S - M - L - XL - XXL - 3XL

👕 50 📦 5

3 4020
Promodoro | 40.4020

COMBED JERSEY



4 4025
Promodoro | 40.4025

COMBED JERSEY



1 566M

Russell 10.566M

Herren Piqué Stretch Polo

210g/m², 95% Baumwolle, 5% Lycra®

Taillierter Schnitt, flacher Strickkragen, 3er Knopfleiste mit farblich abgesetzten Knöpfen, Stoffstreifen entlang der Schulternaht Ton-in-Ton, Seitenschlitze verstärkt

S - M - L - XL - XXL - 3XL

☎ 36 ☑ 6



white black



convoy grey light oxford



classic red burgundy



fuchsia azure blue



bright royal french navy



sky

2 566F

Russell 10.566F

Damen Piqué Stretch Polo

210g/m², 95% Baumwolle, 5% Lycra®

Taillierter Schnitt, längere Passform, flacher Strickkragen, 4er Knopfleiste mit farblich abgesetzten Knöpfen, Stoffstreifen entlang der Schulternaht Ton-in-Ton, Seitenschlitze verstärkt

XS - S - M - L - XL - XXL

☎ 36 ☑ 6



1 566M Russell 10.566M	HEAVY	STRETCH	BEST SELLER	2 566F Russell 10.566F	HEAVY	STRETCH	BEST SELLER
------------------------------------	-------	---------	-------------	------------------------------------	-------	---------	-------------

3 508M

Russell 10.508M

Herren Bio Piqué Polo

215g/m², 100% gekämmte ringgesponnene Bio-Baumwolle

Knopfleiste mit Kreuznaht, Fischgrät-Nackenband, Knöpfe Ton-in-Ton, Rippstrick, neutrales Größenlabel

S - M - L - XL - XXL - 3XL

☎ 36 ☑ 6



white black



dark olive stone



natural burgundy



aqua french navy

4 508F

Russell 10.508F

Damen Bio Piqué Polo

215g/m², 100% gekämmte ringgesponnene Bio-Baumwolle

Knopfleiste mit Kreuznaht, Fischgrät-Nackenband, Knöpfe Ton-in-Ton, Rippstrick, neutrales Größenlabel

XS - S - M - L - XL - XXL

☎ 36 ☑ 6



3 508M Russell 10.508M	HEAVY	COMBED	NEUTRAL LABEL	4 508F Russell 10.508F	HEAVY	COMBED	NEUTRAL LABEL
------------------------------------	-------	--------	---------------	------------------------------------	-------	--------	---------------



- white
- black
- light oxford
- classic red
- burgundy
- bright royal
- french navy

- white
- black
- convoy grey
- light oxford
- classic red
- burgundy
- bright royal
- french navy

1 567M
Russell | 10.567M

HEAVY STRETCH NEUTRAL LABEL

2 567F
Russell | 10.567F

HEAVY STRETCH NEUTRAL LABEL

1 567M

Russell 10.567M

Herren Piqué Stretch Polo

210g/m², 95% Baumwolle, 5% Lycra®, light oxford: 88% Baumwolle, 7% Viskose, 5% Lycra®

Taillierter Schnitt, schmaler Kragen, 3 Knöpfe Ton-in-Ton, kürzere Seitenschlitze mit innenseitigem Fischgräbändchen, 1-farbige Paspel entlang der Schulternaht, Rippstrick, neutrales Größenlabel, trockenere geeignet

S - M - L - XL - XXL - 3XL

☎ 36 ☐ 6

2 567F

Russell 10.567F

Damen Piqué Stretch Polo

210g/m², 95% Baumwolle, 5% Lycra®, light oxford: 88% Baumwolle, 7% Viskose, 5% Lycra®

Taillierter Schnitt, schmaler Kragen, 3 Knöpfe Ton-in-Ton, kürzere Seitenschlitze mit innenseitigem Fischgräbändchen, 1-farbige Paspel entlang der Schulternaht, Rippstrick, neutrales Größenlabel, trockenere geeignet

XS - S - M - L - XL - XXL

☎ 36 ☐ 6



- white*
- black
- convoy grey
- light oxford
- bottle green*
- bright red
- classic red
- burgundy
- sky
- bright royal*
- french navy*

- white
- black
- titanium
- bottle green
- classic red
- burgundy
- sky
- azure
- bright royal
- french navy

3 599M
Russell | 10.599M

HEAVY 60°

4 577M
Russell | 10.577M

HEAVY COMBED 60°

5 577F
Russell | 10.577F

HEAVY COMBED 60°

Piqué Polo

215g/m², 65% Polyester, 35% ringgesponnene Baumwolle
Flacher Strickkragen und Ärmelbündchen mit doppeltem Strukturstreifen, Schulternaht verstärkt, Seitenschlitze, strapazierfähig, 60° waschbar

XS - S - M - L - XL - XXL - 3XL - 4XL - 5XL* - 6XL*

* nur in gekennzeichneten Farben erhältlich

☎ 36 ☐ 6

Herren Ultimate Piqué Polo

215g/m², 100% gekämmte Baumwolle
Strickkragen, 3er Knopfleiste, Nackenband und Seitenschlitze mit innenseitiger Verstärkung in Fischgrätoptik, Strickbündchen am Ärmel, 1 Ersatzknopf, 60° waschbar

XS - S - M - L - XL - XXL - 3XL - 4XL

☎ 36 ☐ 6

Damen Ultimate Piqué Polo

215g/m², 100% gekämmte Baumwolle
Taillierter Schnitt, Strickkragen, 2er Knopfleiste, Nackenband und Seitenschlitze mit innenseitiger Verstärkung in Fischgrätoptik, offene Ärmel mit Doppelnah am Bündchen, 1 Ersatzknopf, 60° waschbar

XS - S - M - L - XL - XXL

☎ 36 ☐ 6

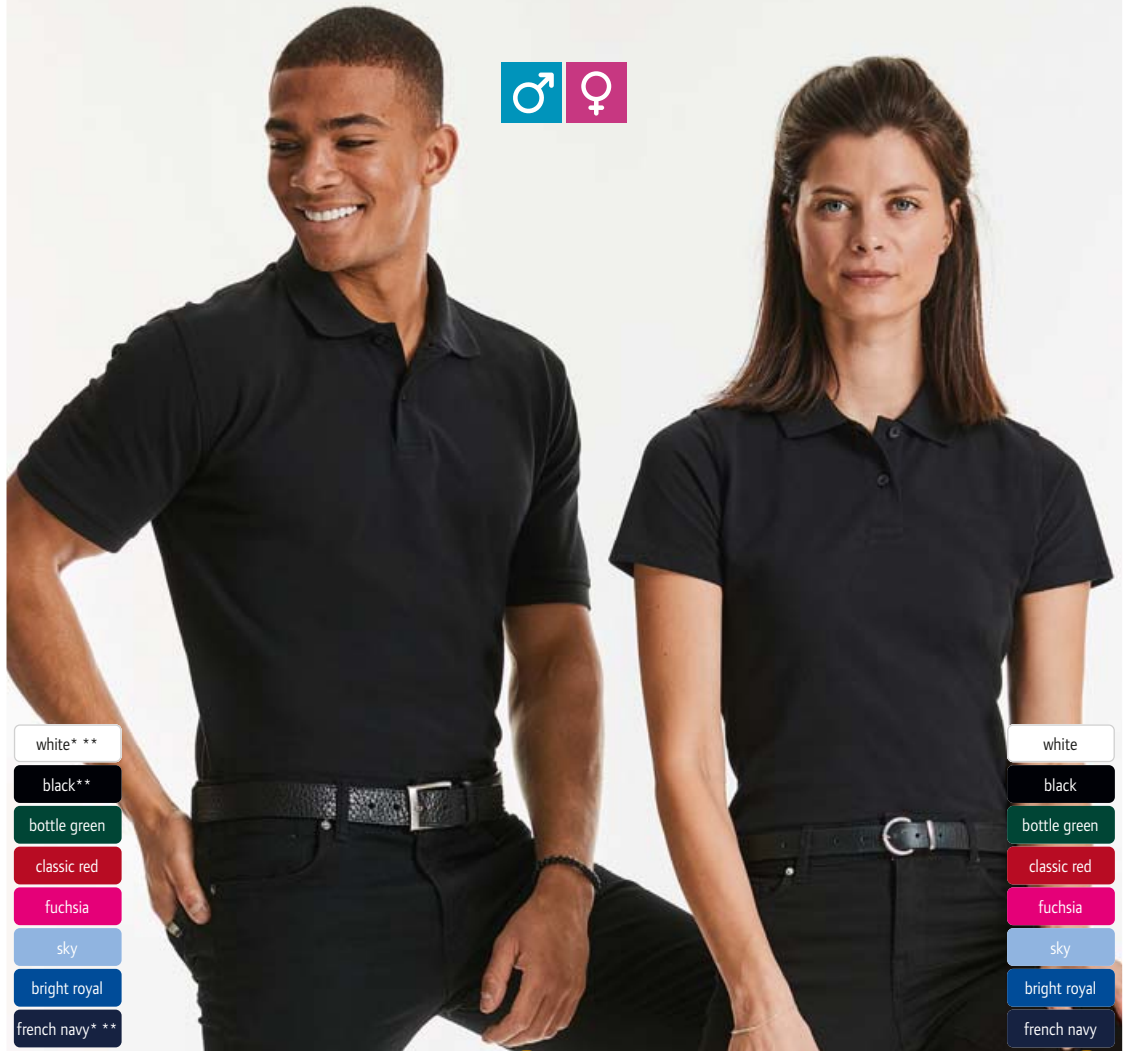

1 569M

Russell | 10.569M

Piqué Polo

200g/m², 100% ringgesponnene Baumwolle
Strickkragen, Knopfleiste mit 2 Knöpfen Ton-in-Ton, Strickbündchen am Ärmel, 1 Ersatzknopf, Schulternähte verstärkt, Seitenschlitze
XS* - S - M - L - XL - XXL - 3XL** - 4XL**

* nur in gekennzeichneten Farben erhältlich
👉 36 📦 6

- white* **
- black**
- bottle green
- classic red
- fuchsia
- sky
- bright royal
- french navy* **

2 569F

Russell | 10.569F

Damen Piqué Polo

200g/m², 100% ringgesponnene Baumwolle, light oxford: 93% Baumwolle, 7% Polyester
Strickkragen, Knopfleiste mit 2 Knöpfen Ton-in-Ton, offene Ärmel mit Doppelnaht am Bündchen, 1 Ersatzknopf, Schulternähte verstärkt, Seitenschlitze
XS - S - M - L - XL - XXL

👉 36 📦 6

- white
- black
- bottle green
- classic red
- fuchsia
- sky
- bright royal
- french navy

1 569M
Russell | 10.569M

HEAVY



2 569F
Russell | 10.569F

HEAVY

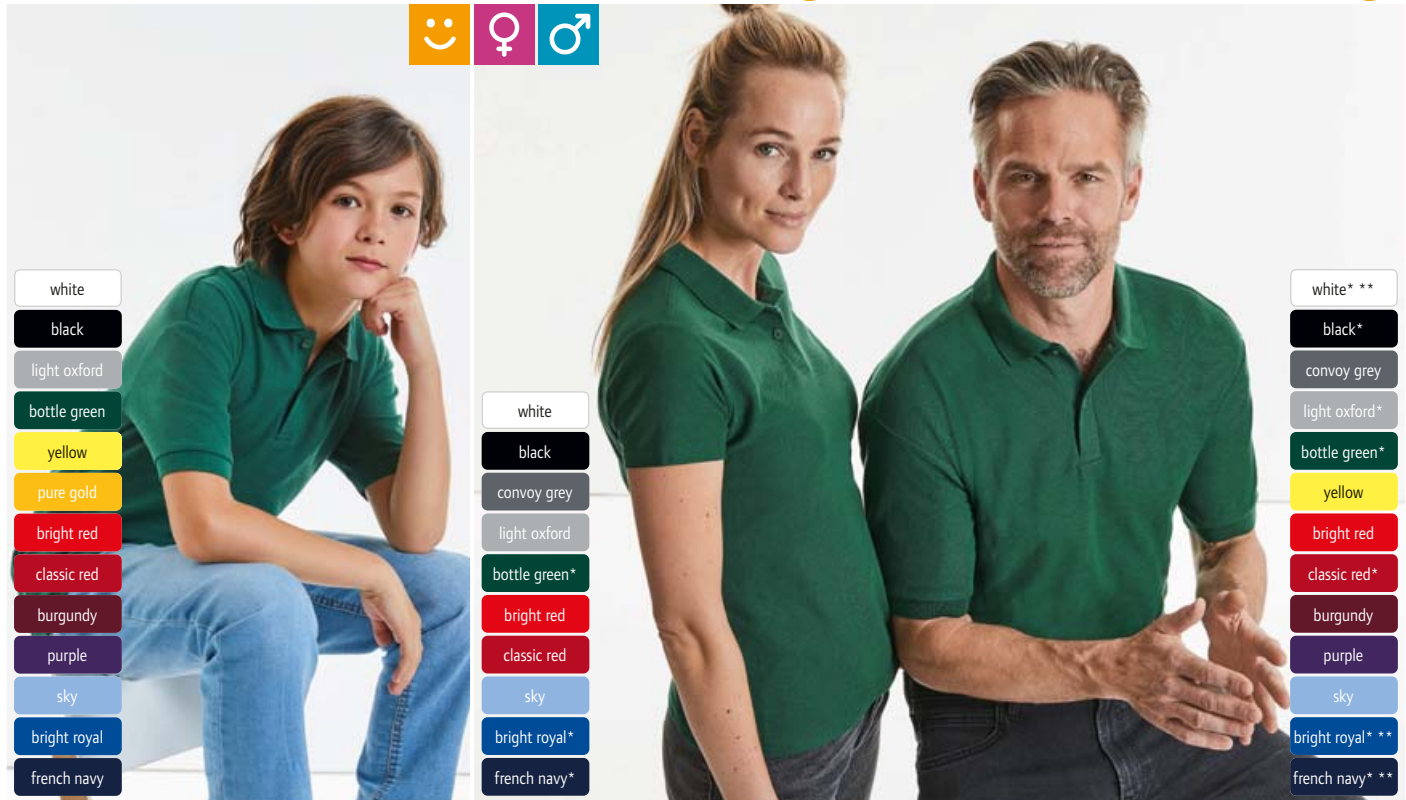

- white
- black
- light oxford
- bottle green
- yellow
- pure gold
- bright red
- classic red
- burgundy
- purple
- sky
- bright royal
- french navy

- white
- black
- convoy grey
- light oxford
- bottle green*
- bright red
- classic red
- sky
- bright royal*
- french navy*

- white* **
- black*
- convoy grey
- light oxford*
- bottle green*
- yellow
- bright red
- classic red*
- burgundy
- purple
- sky
- bright royal* **
- french navy* **

3 539B
Russell | 10.539B

HEAVY

Kinder Piqué Polo

215g/m², 65% Polyester, 35% ringgesponnene Baumwolle
Nackenband, einzigartige Doppelgarn-Konstruktion, robust, pflegeleicht
90 - 104 - 116 - 128 - 140 - 152

👉 36 📦 6

4 539F
Russell | 10.539F

Damen Piqué Polo

215g/m², 65% Polyester, 35% ringgesponnene Baumwolle
Legerer Schnitt, Nackenband, 1 Ersatzknopf, Schulternähte verstärkt, Seitenschlitze, ideal auch als Workwear, einzigartige Doppelgarn-Konstruktion
XS - S - M - L - XL - XXL - 3XL* - 4XL*

* nur in gekennzeichneten Farben erhältlich
👉 36 📦 6

5 539M
Russell | 10.539M

HEAVY

Piqué Polo

215g/m², 65% Polyester, 35% ringgesponnene Baumwolle
Nackenband, 1 Ersatzknopf, Schulternähte verstärkt, ideal auch als Workwear, einzigartige Doppelgarn-Konstruktion
XS - S - M - L - XL - XXL - 3XL* - 4XL* - 5XL** - 6XL**

* nur in gekennzeichneten Farben erhältlich
👉 36 📦 6



- white
- black
- grey melange
- bottle green
- red
- royal blue
- french navy

- white
- black
- grey melange
- bottle green
- red
- royal blue
- french navy

1 Planet Men
SOL'S | 25.3566

2 Planet Women
SOL'S | 25.3575

1 Planet Men
SOL'S 25.3566

Herren Bio Piqué Polo
170g/m², 100% zertifizierte Bio-Baumwolle
Gerader Schnitt, Kragen und Armabschlüsse in 1x1 Rippstrick, 2er Knopfleiste mit Knöpfen
Ton-in-Ton, Ersatzknopf auf der Innenseite der Seitennaht, neutrales Größenlabel
S - M - L - XL - XXL - 3XL - 4XL - 5XL
👉 50 👈 5

2 Planet Women
SOL'S 25.3575

Damen Bio Piqué Polo
170g/m², 100% zertifizierte Bio-Baumwolle
Leicht taillierter Schnitt, Kragen und Armabschlüsse in 1x1 Rippstrick, 3er Knopfleiste mit Knöpfen Ton-in-Ton, Ersatzknopf auf der Innenseite der Seitennaht, neutrales Größenlabel
XS - S - M - L - XL - XXL - 3XL
👉 50 👈 5

- white
- black
- charcoal melange
- dark grey
- melange grey
- pure grey
- kelly green
- apple green
- gold
- orange
- red
- creamy pink
- heather oxblood
- creamy blue
- sky blue
- slate blue
- royal blue
- heather denim
- french navy
- aqua



- white
- black
- charcoal melange
- dark grey
- melange grey
- pure grey
- kelly green
- apple green
- gold
- orange
- red
- creamy pink
- heather oxblood
- creamy blue
- sky blue
- slate blue
- royal blue
- heather denim
- french navy
- aqua

3 Perfect Women
SOL'S | 25.1135

4 Perfect Men
SOL'S | 25.1134

3 Perfect Women
SOL'S 25.1135

Damen Piqué Polo
180g/m², 100% gekämmte ringgesponnene Baumwolle, charcoal mel.: 60% Baumwolle, 40% Polyester, dark grey: 85% Baumwolle, 15% Viskose, heather oxblood/heather denim: 57% Baumwolle, 38% Polyester, 5% Elasthan
Länger geschnitten, Strickkragen mit 3er Knopfleiste, Strickbündchen am Ärmel, 1 Ersatzknopf
S - M - L - XL - XXL
👉 50 👈 5

4 Perfect Men
SOL'S 25.1134

Herren Piqué Polo
180g/m², 100% gekämmte ringgesponnene Baumwolle, charcoal mel.: 60% Baumwolle, 40% Polyester, dark grey: 85% Baumwolle, 15% Viskose, heather oxblood/heather denim: 57% Baumwolle, 38% Polyester, 5% Elasthan
Taillierter Schnitt, Strickkragen mit 2er Knopfleiste, Strickbündchen am Ärmel, 1 Ersatzknopf
S - M - L - XL - XXL - 3XL
👉 50 👈 5

- white
- black
- charcoal melange
- grey melange
- ash
- bottle green
- apple green
- orange
- red
- royal blue
- french navy



- white
- black
- charcoal melange
- grey melange
- ash
- apple green
- orange
- red
- royal blue
- french navy

5 Perfect LSL Men
SOL'S | 25.2087

6 Perfect LSL Women
SOL'S | 25.2083

5 Perfect LSL Men
SOL'S 25.2087

Herren Piqué Polo langarm
180g/m², 100% gekämmte Baumwolle, charcoal melange: 60% Baumwolle, 40% Polyester, grey melange: 85% Baumwolle, 15% Viskose, ash: 98% Baumwolle, 2% Viskose
1x1 Rippstrickkragen und Rippbündchen, 2er Knopfleiste, Nackenband, TearAway Label
S - M - L - XL - XXL - 3XL
👉 50 👈 5

6 Perfect LSL Women
SOL'S 25.2083

Damen Piqué Polo langarm
180g/m², 100% gekämmte Baumwolle, charcoal melange: 60% Baumwolle, 40% Polyester, grey melange: 85% Baumwolle, 15% Viskose, ash: 98% Baumwolle, 2% Viskose
Taillierter Schnitt, Kragen in 1x1 Rippstrick, 3er Knopfleiste, Nackenband, TearAway Label
S - M - L - XL - XXL
👉 50 👈 5

1 People

SOL'S | 25.1310

Damen Piqué Polo

210g/m², 100% gekämmte ringgesponnene Baumwolle, grey melange: 85% Baumwolle, 15% Viskose
Taillierter Schnitt, Kragen und Ärmelbündchen in 1x1 Rippstrick, 4er Knopfleiste mit Knöpfen Ton-in-Ton, Nackenband, gerader Bund mit Seitenschlitzen
S - M - L - XL - XXL

☎ 50 ☑ 5

2 Spring II

SOL'S | 25.1362

Piqué Polo

210g/m², 100% gekämmte ringgesponnene Baumwolle, grey melange: 85% Baumwolle, 15% Viskose, ash: 98% Baumwolle, 2% Viskose
1x1 Rippstrick Kragen, 3er Knopfleiste verstärkt mit Knöpfen Ton-in-Ton, Nackenband, gerader Bund mit Seitenschlitzen
S - M - L - XL - XXL - 3XL* - 4XL* - 5XL*

* nur in gekennzeichneten Farben erhältlich

☎ 50 ☑ 5

- white
- black
- grey melange
- sand
- chocolate
- khaki
- kelly green
- apple green
- gold
- orange
- red
- pale pink
- orchid pink
- dark purple
- sky blue
- royal blue
- navy
- atoll blue



- white*
- black*
- mouse grey
- grey melange*
- ash
- sand
- chocolate
- khaki
- golf green
- kelly green
- apple green
- gold
- orange
- red*
- burgundy
- orchid pink
- dark purple
- sky blue
- royal blue*
- navy*
- atoll blue

1 People
SOL'S | 25.1310

HEAVY

COMBED



2 Spring II
SOL'S | 25.1362

HEAVY

COMBED



- white
- black
- grey melange
- ash
- sand
- army
- chocolate
- golf green
- kelly green
- apple green
- gold
- orange
- red
- burgundy
- pink
- dark purple
- sky blue
- royal blue
- navy
- aqua
- atoll blue



- white
- black
- melange grey
- sand
- chocolate
- golf green
- kelly green
- apple green
- gold
- orange
- red
- burgundy
- pink
- fuchsia
- dark purple
- sky blue
- royal
- navy
- aqua
- atoll blue

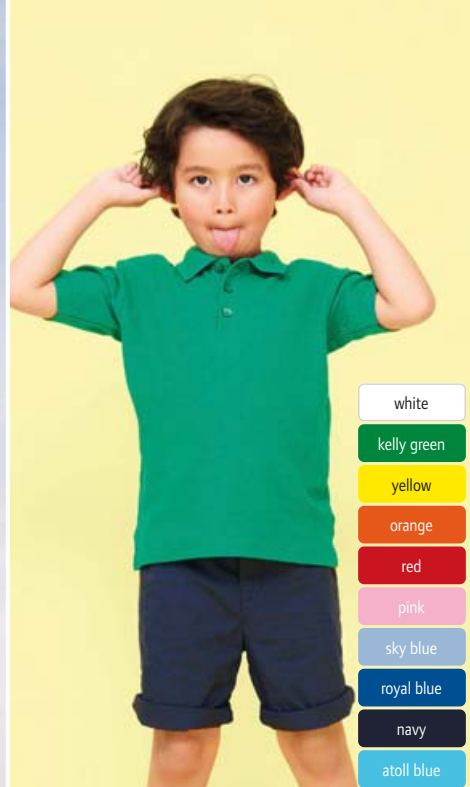

- white
- kelly green
- yellow
- orange
- red
- pink
- sky blue
- royal blue
- navy
- atoll blue

3 Summer II
SOL'S | 25.1342

COMBED

Piqué Polo

170g/m², 100% gekämmte ringgesponnene Baumwolle, grey melange: 85% Baumwolle, 15% Viskose, ash: 98% Baumwolle, 2% Viskose
Rippstrickkragen, 3er Knopfleiste verstärkt mit Knöpfen Ton-in-Ton, Nackenband, gerader Bund mit Seitenschlitzen
XS - S - M - L - XL - XXL

☎ 50 ☑ 5

4 Passion
SOL'S | 25.1338

COMBED

Damen Piqué Polo

170g/m², 100% gekämmte ringgesponnene Baumwolle, melange grey: 85% Baumwolle, 15% Viskose
Taillierter Schnitt, Rippstrickkragen, 4er Knopfleiste verstärkt mit Knöpfen Ton-in-Ton, Nackenband, gerader Bund mit Seitenschlitzen
S - M - L - XL - XXL

☎ 50 ☑ 5

5 Summer Kids II
SOL'S | 25.1345

COMBED

Kinder Piqué Polo

170g/m², 100% gekämmte ringgesponnene Baumwolle
1x1 Rippstrick Kragen, 3er Knopfleiste mit Knöpfen Ton-in-Ton, Nackenband verstärkt, gerader Bund mit Seitenschlitzen
4 Y 6 Y 8 Y 10 Y 12 Y
98/104 110/116 122/128 134/140 146/152
☎ 50 ☑ 5



1 Pasadena Men
SOL'S | 25.0577

2 Pasadena Women
SOL'S | 25.0578

1 Pasadena Men
SOL'S 25.0577
Herren Piqué Polo
200g/m², 100% ringgesponnene Baumwolle, melange grey/orange: 85% Baumwolle, 15% Viskose
Taillierter Schnitt, flacher Strickkragen, 3er Knopfleiste, Seitenschlitze, Streifen in Kontrastfarbe an Schultern und Ärmel
S - M - L - XL - XXL - 3XL
50 5

2 Pasadena Women
SOL'S 25.0578
Damen Piqué Polo
200g/m², 100% ringgesponnene Baumwolle, melange grey/orange: 85% Baumwolle, 15% Viskose
Taillierter Schnitt, flacher Strickkragen, 3er Knopfleiste, Seitenschlitze, Streifen in Kontrastfarbe an Schultern und Ärmel
S - M - L - XL - XXL
50 5



3 Prescott Women
SOL'S | 25.1376

4 Prescott Men
SOL'S | 25.1377

3 Prescott Women
SOL'S 25.1376
Damen Jersey Polo
170g/m², 100% halbgekämmte ringgesponnene Baumwolle, Single Jersey
3er Knopfleiste mit Knöpfen Ton-in-Ton, Seitenschlitze
S - M - L - XL - XXL
50 5

4 Prescott Men
SOL'S 25.1377
Herren Jersey Polo
170g/m², 100% halbgekämmte ringgesponnene Baumwolle, Single Jersey
Rippstrickkragen, 3er Knopfleiste mit Knöpfen Ton-in-Ton, Nackenband verstärkt
S - M - L - XL - XXL - 3XL
50 5

- white
- black
- dark grey
- grey melange
- ash
- pure grey
- sand
- army
- chocolate
- bottle green
- kelly green
- gold
- orange
- red
- burgundy
- dark purple
- sky blue
- royal blue
- french navy
- aqua

1 Prime Men

SOL'S 25.0571

Schweres Herren Piqué Polo

200g/m², 65% Polyester, 35% ringgesponnene Baumwolle

1x1 Rippstrickkragen und Ärmelbündchen, Nackenband verstärkt, Ersatzknopf auf der Innenseite der Seitennaht, 3 Knöpfe Ton-in-Ton, Schulternähte verstärkt, 60° waschbar

S - M - L - XL - XXL - 3XL - 4XL - 5XL

☞ 50 ☞ 5

2 Prime Women

SOL'S 25.0573

Schweres Damen Piqué Polo

200g/m², 65% Polyester, 35% ringgesponnene Baumwolle

1x1 Rippstrickkragen und Ärmelbündchen, Nackenband verstärkt, Ersatzknopf auf der Innenseite der Seitennaht, 3 Knöpfe Ton-in-Ton, Schulternähte verstärkt, 60° waschbar

S - M - L - XL - XXL

☞ 50 ☞ 5

3 Winter II

SOL'S 25.1353

Piqué Polo langarm

210g/m², 100% gekämmte ringgesponnene Baumwolle, grey melange: 85% Baumwolle, 15% Viskose, charcoal melange: 60% Baumwolle, 40% Polyester

3er Knopfleiste verstärkt mit Knöpfen Ton-in-Ton, Nackenband, gerader Bund mit Seitenschlitzen, 1 Ersatzknopf

S - M - L - XL - XXL

☞ 50 ☞ 5

4 Podium

SOL'S 25.1317

Damen Piqué Polo langarm

210g/m², 100% gekämmte ringgesponnene Baumwolle, melange grey: 85% Baumwolle, 15% Viskose

Taillierter Schnitt, Rippstrickkragen, 4er Knopfleiste mit Knöpfen Ton-in-Ton, Nackenband, Seitenschlitze

S - M - L - XL

☞ 50 ☞ 5

5 Phoenix Men

SOL'S 25.1708

Herren Piqué Stretch Polo

220g/m², 95% gekämmte ringgesponnene Baumwolle, 5% Elasthan, charcoal melange: 56% Baumwolle, 39% Polyester, 5% Elasthan, grey melange: 82% Baumwolle, 13% Viskose, 5% Elasthan

Taillierter Schnitt, Kragen und Ärmelbündchen in 1x1 Rippstrick, Nackenband, 3 Knöpfe Ton-in-Ton, Seitenschlitze, neutrales Größenlabel

S - M - L - XL - XXL - 3XL

☞ 50 ☞ 5

6 Phoenix Women

SOL'S 25.1709

Damen Piqué Stretch Polo

220g/m², 95% gekämmte ringgesponnene Baumwolle, 5% Elasthan, charcoal melange: 56% Baumwolle, 39% Polyester, 5% Elasthan, grey melange: 82% Baumwolle, 13% Viskose, 5% Elasthan

Taillierter Schnitt, Kragen und Ärmelbündchen in 1x1 Rippstrick, tiefe 5er Knopfleiste mit Knöpfen Ton-in-Ton, Nackenband, neutrales Größenlabel

S - M - L - XL - XXL

☞ 50 ☞ 5

- white
- black
- grey melange
- sand
- chocolate
- golf green
- red
- burgundy
- sky blue
- royal blue
- navy



1 Prime Men SOL'S | 25.0571 **HEAVY** **60°** **2 Prime Women** SOL'S | 25.0573 **HEAVY** **60°**



3 Winter II SOL'S | 25.1353 **HEAVY** **COMBED** **4 Podium** SOL'S | 25.1317 **HEAVY** **COMBED**

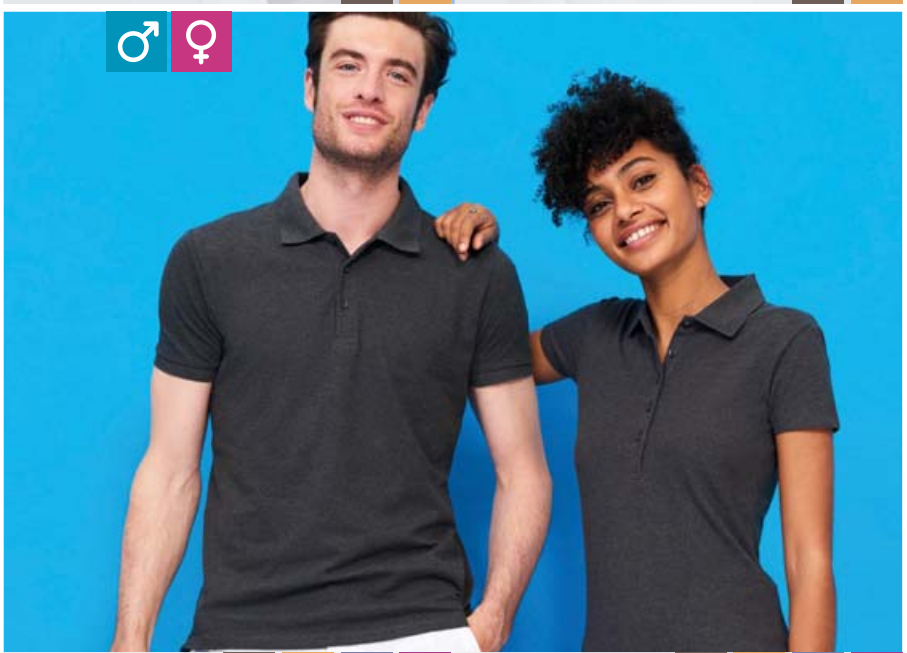

5 Phoenix Men SOL'S | 25.1708 **HEAVY** **COMBED** **STRETCH** **NEUTRAL LABEL** **6 Phoenix Women** SOL'S | 25.1709 **HEAVY** **COMBED** **STRETCH** **NEUTRAL LABEL**



SOL'S
the fair spirit



1 Patriot
SOL'S | 25.0576

HEAVY



white/red white/black dark grey
bud green red burgundy
heritage blue royal blue french navy

Schweres Herren Piqué Polo

200g/m², 100% ringgesponnene Baumwolle
Taillierter Schnitt, 1x1 Rippstrickkragen und Ärmelbündchen,
2er Knopfleiste mit Stoffband in Kontrastfarbe, verstärkte
Seitenschlitze mit Kontrastband, 2-farbige Streifen an
Kragenunterseite

S - M - L - XL - XXL - 3XL

50 5

2 Patriot Women
SOL'S | 25.1407

HEAVY



white/red white/black red
royal blue french navy

Schweres Damen Piqué Polo

200g/m², 100% ringgesponnene Baumwolle
Taillierter Schnitt, 1x1 Rippstrickkragen und Ärmelbündchen,
3er Knopfleiste mit Stoffband in Kontrastfarbe innen,
verstärkte Seitenschlitze mit Kontrastband, 2-farbige Streifen
an Kragenunterseite

S - M - L - XL - XXL

50 5

3 Prince
SOL'S | 25.1369

COMBED



white/french navy black/light grey black/red
melange grey/pink apple green/french lemon/french navy
red/french navy sky/french navy french navy/white

Piqué Polo 2-farbig

190g/m², 100% gekämmte ringgesponnene Baumwolle,
melange grey/pink: 85% Baumwolle, 15% Viskose
Kragen und Armabschluss in Kontrastfarbe, 2 Knöpfe Ton-in-Ton,
Seitenschlitze

XS - S - M - L - XL - XXL

50 5



1 Polo Men
Stedman | 05.3000

2 Polo Women
Stedman | 05.3100

3 Polo „Henry“
Stedman | 05.9050



Piqué Polo

170g/m², 100% ringgesponnene Baumwolle, grey heather: 85% ringgesponnene Baumwolle, 15% Viskose

Rippstrickkragen, 2er Knopfleiste mit Schildpattimitatknöpfen, Nackenband, ohne Ärmelbündchen, 40° waschbar

S – M – L – XL – XXL – 3XL*

* nur in gekennzeichneten Farben erhältlich

☎ 48 ☐ 6



Damen Piqué Polo

170g/m², 100% ringgesponnene Baumwolle, grey heather: 85% ringgesponnene Baumwolle, 15% Viskose

Rippstrickkragen, 2er Knopfleiste mit Knöpfen Ton-in-Ton, Nackenband, ohne Ärmelbündchen, 40° waschbar

S – M – L – XL – XXL*

* nur in gekennzeichneten Farben erhältlich

☎ 48 ☐ 6



Herren Piqué Polo „Henry“

225g/m², 100% gekämmte ringgesponnene Baumwolle, Piqué

Flacher Rippstrick an Kragen und Ärmel, 2er Knopfleiste Ton-in-Ton, Kontrastband im Nacken und an den Seitenschlitzen, Ärmelbündchen, neutrales Größenlabel, 40° waschbar

S – M – L – XL – XXL

☎ 24 ☐ 6



RECYCLED
POLYESTER



BIO
ORGANIC

1 7000
Tee Jays | 18.7000

STRETCH **NEW**



white black* dark grey dark green



dusty orange red electric blue navy*

Piqué Club Polo
187g/m², 95% recycletes Polyester, 5% Elasthan
Taillierter Schnitt, atmungsaktiv, flacher Strickkragen, 3er Knopfleiste Ton-in-Ton, elastische Ärmelbündchen, feuchtigkeitsregulierend und schnelltrocknend
S - M - L - XL - XXL - 3XL - 4XL* - 5XL*
* nur in diesen Farben erhältlich
☎ 25 ☑ 1

2 1404
Tee Jays | 18.1404

HEAVY COMBED STRETCH **NEW**



white black navy

Schweres Herren Luxus V-Neck Stretch Piqué Polo
215g/m², 95% doppelt einlaufvorbehandelte gekämmte ringgesponnene zertifizierte Bio-Baumwolle, 5% Elasthan
Leicht taillierter Schnitt, Strickkragen mit Elasthan, Nackenband, Rippstrickbündchen am Ärmel, Doppelnähte an Schulter und Armausschnitt, Seitenschlitze
S - M - L - XL - XXL - 3XL
☎ 25 ☑ 1



1 1405

Tee Jays | 18.1405

Schweres Herren Luxus Piqué Stretch Polo

215g/m², 95% doppelt einlaufvorbehandelte gekämmte ringgesponnene zertifizierte Bio-Baumwolle, 5% Elasthan, doppelt verdichtetes Mini Piqué

Leicht taillierter Schnitt, Strickkragen mit Elasthan, 3er Knopfleiste verstärkt mit Knöpfen Ton-in-Ton, Nackenband, Rippstrickbündchen am Ärmel, Doppelnähte an Schultern, Ärmeln und Bündchen, Seitenschlitze, 40° waschbar

S - M - L - XL - XXL - 3XL - 4XL* - 5XL*

* nur in gekennzeichneten Farben erhältlich

☎ 25 ☑ 1

1 1405 Tee Jays | 18.1405 HEAVY COMBED STRETCH BEST SELLER

2 145 Tee Jays | 18.0145 HEAVY COMBED STRETCH BEST SELLER



2 145

Tee Jays | 18.0145

Schweres Damen Luxus Piqué Stretch Polo

215g/m², 95% doppelt einlaufvorbehandelte gekämmte ringgesponnene zertifizierte Bio-Baumwolle, 5% Elasthan, doppelt verdichtetes Mini Piqué

Flacher Strickkragen mit Elasthan, 5er Knopfleiste verstärkt mit Knöpfen Ton-in-Ton, Nackenband

S - M - L - XL - XXL - 3XL

☎ 25 ☑ 1

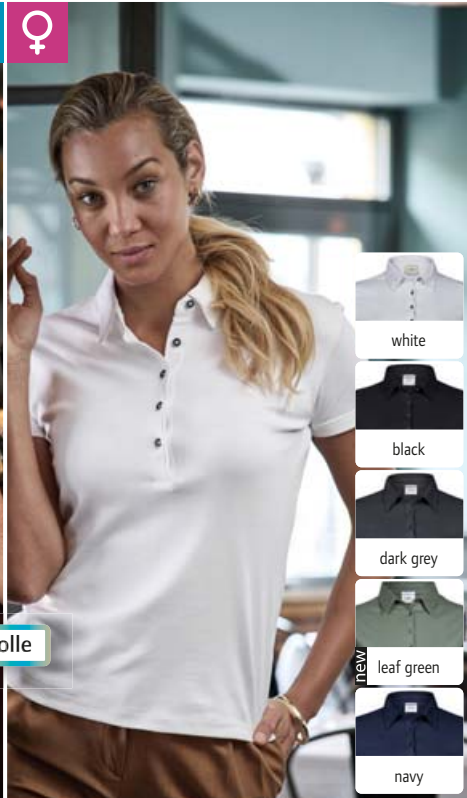

Pima Baumwolle

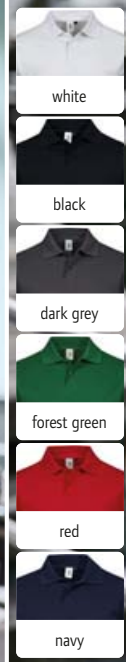
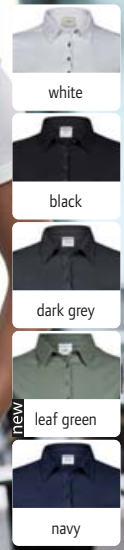

3 1440 Tee Jays | 18.1440 HEAVY JERSEY

4 1441 Tee Jays | 18.1441 HEAVY JERSEY

5 1200 Tee Jays | 18.1200 COMBED 60°

Herren Pima Baumwoll Polo

200g/m², 100% doppelt vorgeschumpfte enzymgewaschene Pima Baumwolle, Single Jersey

Taillierter Schnitt, glatter 2-lagiger Stoffkragen, schmale Knopfleiste mit 4 dunklen Perlmutterknöpfen, Schulternähte verstärkt, sehr weicher glatter Stoff

S - M - L - XL - XXL - 3XL

☎ 25 ☑ 1

Damen Pima Baumwoll Polo

200g/m², 100% doppelt vorgeschumpfte enzymgewaschene Pima Baumwolle, Single Jersey

Taillierter Schnitt, glatter 2-lagiger Stoffkragen, schmale Knopfleiste mit 5 dunklen Perlmutterknöpfen, Schulternähte verstärkt, sehr weicher glatter Stoff

S - M - L - XL - XXL

☎ 25 ☑ 1

Herren Piqué Polo „Power“

190g/m², 65% doppelt einlaufvorbehandelte gekämmte ringgesponnene zertifizierte Bio-Baumwolle, 35% Polyester

Flacher Strickkragen, ohne Ärmelbündchen, Knöpfe Ton-in-Ton, TearAway Label, 60° waschbar

XS - S - M - L - XL - XXL - 3XL - 4XL - 5XL

☎ 25 ☑ 1



BIO
ORGANIC



1 1407
Tee Jays | 18.1407

HEAVY COMBED STRETCH

2 1408
Tee Jays | 18.1408

HEAVY COMBED STRETCH

1 1407

Tee Jays 18.1407

Schweres Herren Stretch Piqué Polo

215g/m², 95% doppelt einlaufvorbehandelte gekämmte ringgesponnene Bio-Baumwolle, 5% Elasthan, doppelt verdichtetes Mini Piqué

Leicht taillierter Schnitt, Strickkragen mit Elasthan in Streifen-Design, 3er Knopfleiste verstärkt mit Knöpfen Ton-in-Ton, Schulter- und Nackenband, Rippstrickbündchen am Ärmel in Streifen-Design, Doppelnähte an Schultern, Ärmeln und Bündchen, Seitenschlitze, 40° waschbar

S - M - L - XL - XXL - 3XL

☎ 25 ☐ 1



white/navy



black/white



dark grey/white



navy/white

2 1408

Tee Jays 18.1408

Schweres Damen Stretch Piqué Polo

215g/m², 95% doppelt einlaufvorbehandelte gekämmte ringgesponnene Baumwolle, 5% Elasthan, doppelt verdichtetes Mini Piqué

Leicht taillierter Schnitt, Strickkragen mit Elasthan in Streifen-Design, 3er Knopfleiste verstärkt mit Knöpfen Ton-in-Ton, Schulter- und Nackenband, Rippstrickbündchen am Ärmel in Streifen-Design, Doppelnähte an Schultern, Ärmeln und Bündchen, 40° waschbar

S - M - L - XL - XXL - 3XL

☎ 25 ☐ 1



BIO
ORGANIC

3 1410
Tee Jays | 18.1410

HEAVY COMBED STRETCH



4 1412
Tee Jays | 18.1412

HEAVY COMBED STRETCH

Fashion Stretch Piqué Polo
215g/m², 95% doppelt einlaufvorbehandelte gekämmte ringgesponnene zertifizierte Bio-Baumwolle, 5% Elasthan, doppelt verdichtetes Mini Piqué
Taillierter Schnitt, Button-Down-Stehkragen aus gleichem Material, elegante schmale Ärmelbündchen, länger geschnittener Rücken mit Seitenschlitzen
S - M - L - XL - XXL - 3XL
☎ 25 ☐ 1

Fashion Stretch Piqué Polo langarm
215g/m², 95% doppelt einlaufvorbehandelte gekämmte ringgesponnene zertifizierte Bio-Baumwolle, 5% Elasthan, doppelt verdichtetes Mini Piqué
Taillierter Schnitt, Button-Down-Stehkragen aus gleichem Material, elegante schmale Ärmelbündchen, länger geschnittener Rücken mit Seitenschlitzen
S - M - L - XL - XXL - 3XL
☎ 25 ☐ 1



5 2400
Tee Jays | 18.2400

60°

Herren Piqué Polo mit Brusttasche
185g/m², 60% einlaufvorbehandelte Baumwolle, 40% Polyester
Strickkragen, 2er Knopfleiste mit Perlmutterknöpfen, Nackenband, aufgesetzte Brusttasche, Doppelnähte an Schultern, Ärmeln und Saum, 60° waschbar
S - M - L - XL - XXL - 3XL - 4XL - 5XL
☎ 25 ☐ 1

Brusttasche



black



dark grey



heather grey



royal



navy



1 1400

Tee Jays 18.1400

Schweres Piqué Polo

215g/m², 100% doppelt einlaufvorbehandelte gekämmte ringgesponnene Baumwolle Strickkragen, 2er Knopfleiste verstärkt mit Knöpfen Ton-in-Ton, durchgehendes Nacken- und Schulterband, Rippstrickbündchen am Ärmel, Doppelnähte an Schultern, Ärmeln und Bündchen, 60° waschbar

S - M - L - XL - XXL - 3XL - 4XL - 5XL

☎ 25 ☑ 1



white



black



dark grey



navy

2 1401

Tee Jays 18.1401

Schweres Damen Piqué Polo

215g/m², 100% doppelt einlaufvorbehandelte gekämmte ringgesponnene Baumwolle Leicht taillierter Schnitt, 4er Knopfleiste mit Knöpfen Ton-in-Ton, durchgehendes Nacken- und Schulterband, Seitenschlitze, 60° waschbar

S - M - L - XL - XXL - 3XL

☎ 25 ☑ 1



1 1400 Tee Jays | 18.1400 HEAVY COMBED 60° BEST SELLER

2 1401 Tee Jays | 18.1401 HEAVY COMBED 60° BEST SELLER

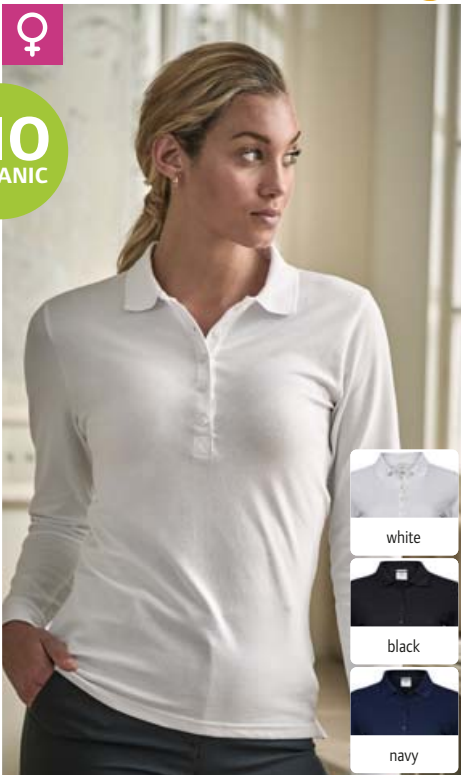
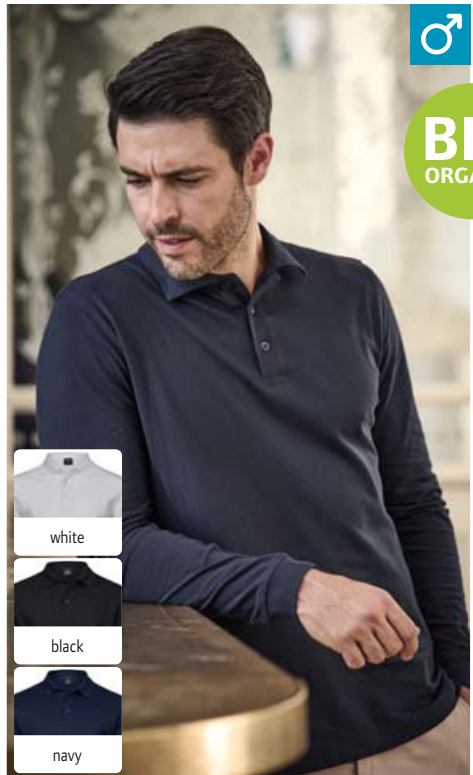

white



black



navy



white



black



navy



white



black



dark grey



flint stone



navy

3 1406 Tee Jays | 18.1406 HEAVY COMBED STRETCH

Herren Luxus Stretch Piqué Polo langarm
215g/m², 95% doppelt einlaufvorbehandelte gekämmte ringgesponnene zertifizierte Bio-Baumwolle, 5% Elasthan, doppelt verdichtetes Mini Piqué
Taillierter Schnitt, flacher Strickkragen mit Elasthan, 3er Knopfleiste Ton-in-Ton, Nackenband, Ärmelbündchen mit Elasthan, Seitenschlitze verstärkt
S - M - L - XL - XXL - 3XL
☎ 25 ☑ 1

4 146 Tee Jays | 18.0146 HEAVY COMBED STRETCH

Damen Luxus Piqué Stretch Polo langarm
215g/m², 95% doppelt einlaufvorbehandelte gekämmte ringgesponnene zertifizierte Bio-Baumwolle, 5% Elasthan, doppelt verdichtetes Mini Piqué
Taillierter Schnitt, flacher Strickkragen mit Elasthan, 5er Knopfleiste Ton-in-Ton, Nackenband, Ärmelbündchen mit Elasthan, Seitenschlitze verstärkt
S - M - L - XL - XXL - 3XL
☎ 25 ☑ 1

5 1409 Tee Jays | 18.1409 HEAVY COMBED STRETCH

Damen V-Ausschnitt Luxury Stretch Polo
215g/m², 95% doppelt einlaufvorbehandelte gekämmte ringgesponnene Bio Baumwolle, 5% Elasthan, doppelt verdichtetes Mini Piqué
Taillierter Schnitt, flacher Strickkragen mit Elasthan, knopfloser V-Ausschnitt, Nackenband
S - M - L - XL - XXL - 3XL
☎ 25 ☑ 1

SOL'S®
the fair spirit





Sweats



BIO
ORGANIC

innen nicht
angeraut



1 Organic Crew Neck
B&C | 01.U31B

2 Organic Crew Neck /women
B&C | 01.W32B

ORGANIC SWEAT LINE



white off white



black pure asphalt



heather grey mocha



forest green apple green



sage lime



yellow fizz pure orange



red magenta pink



soft rose burgundy



radiant purple blue fog



royal blue navy blue

1 Organic Crew Neck

B&C 01.U31B

Herren Bio Sweater

280g/m², 80% einlaufvorbehandelte gekämmte ringgesponnene zertifizierte Bio-Baumwolle, 20% Polyester, heather grey: 71% Bio-Baumwolle, 25% Polyester, 4% Viskose, French Terry (innen nicht angeraut)

Gerader Schnitt, Fischgrät-Nackenband, Single Jersey Halbmond am inneren Rückenteil, Oberfläche aus 100% Baumwolle, neutrales Größenlabel, sichtbares Etikett mit Aufschrift „Hi! I'm Organic“

XS - S - M - L - XL - XXL - 3XL

☎ 30 ☐ 5

2 Organic Crew Neck / women

B&C 01.W32B

Damen Bio Sweater

280g/m², 80% einlaufvorbehandelte gekämmte ringgesponnene zertifizierte Bio-Baumwolle, 20% Polyester, heather grey: 71% Bio-Baumwolle, 25% Polyester, 4% Viskose, French Terry (innen nicht angeraut)

Fischgrät-Nackenband, Single Jersey Halbmond am inneren Rückenteil, Oberfläche aus 100% Baumwolle, neutrales Größenlabel, sichtbares Etikett mit Aufschrift „Hi! I'm Organic“

XS - S - M - L - XL - XXL

☎ 30 ☐ 5



BIO
ORGANIC

RECYCLED
POLYESTER

innen nicht
angeraut



3 Organic Zipped Hood
B&C | 01.U35B

4 Organic Zipped Hood /women
B&C | 01.W36B



3 Organic Zipped Hood

B&C 01.U35B

Herren Bio Kapuzen Sweatjacke

280g/m², 80% einlaufvorbehandelte gekämmte ringgesponnene zertifizierte Bio-Baumwolle, 20% recyceltes Polyester, heather grey: 71% Baumwolle, 25% Polyester, 4% Viskose, French Terry (innen nicht angeraut)

Gerader Schnitt, Kapuze mit Futter aus Single Jersey, Kordelzug, Fischgrät-Nackenband, Single Jersey Halbmond am inneren Rückenteil, Oberfläche aus 100% Baumwolle, neutrales Größenlabel, sichtbares Etikett mit Aufschrift „Hi! I'm Organic“

XS - S - M - L - XL - XXL - 3XL

☎ 20 ☐ 5



white off white



black pure asphalt



heather grey sage



red soft rose



royal blue navy blue

4 Organic Zipped Hood /women

B&C 01.W36B

Damen Bio Kapuzen Sweatjacke

280g/m², 80% einlaufvorbehandelte gekämmte ringgesponnene zertifizierte Bio-Baumwolle, 20% recyceltes Polyester, heather grey: 71% Baumwolle, 25% Polyester, 4% Viskose, French Terry (innen nicht angeraut)

Kapuze mit Futter aus Single Jersey, Kordelzug, Fischgrät-Nackenband, Single Jersey Halbmond am inneren Rückenteil, Oberfläche aus 100% Baumwolle, neutrales Größenlabel, sichtbares Etikett mit Aufschrift „Hi! I'm Organic“

XS - S - M - L - XL - XXL

☎ 20 ☐ 5



1 Organic Hooded
B&C | 01.U33B

COMBED

NEUTRAL LABEL



2 Organic Hooded /women
B&C | 01.W34B

COMBED

NEUTRAL LABEL



Herren Bio Kapuzen Sweater

280g/m², 80% einlaufvorbehandelte gekämmte ringgesponnene zertifizierte Bio-Baumwolle, 20% recyceltes Polyester, heather grey: 71% Baumwolle, 25% Polyester, 4% Viskose
Gerader Schnitt, Kapuze mit Futter aus Single Jersey, Kordelzug, Fischgrät-Nackenband, Taschen in den Seitennähten, Single Jersey Halbmond am inneren Rückenteil, innen angeraut, neutrales Größenlabel, sichtbares Etikett mit Aufschrift „Hi! I'm Organic“

XS - S - M - L - XL - XXL - 3XL

👉 20 📦 5

Damen Bio Kapuzen Sweater

280g/m², 80% einlaufvorbehandelte gekämmte ringgesponnene zertifizierte Bio-Baumwolle, 20% recyceltes Polyester, heather grey: 71% Baumwolle, 25% Polyester, 4% Viskose
Kapuze mit Futter aus Single Jersey, Kordelzug, Fischgrät-Nackenband, Taschen in den Seitennähten, Single Jersey Halbmond am inneren Rückenteil, innen angeraut, neutrales Größenlabel, sichtbares Etikett mit Aufschrift „Hi! I'm Organic“

XS - S - M - L - XL - XXL

👉 20 📦 5



samtige Oberfläche

1 KING Crew Neck
B&C | 01.U01K

2 QUEEN Crew Neck
B&C | 01.W01Q



samtige Oberfläche



3 KING Hooded
B&C | 01.U02K

4 QUEEN Hooded
B&C | 01.W02Q



samtige Oberfläche

5 KING Zipped Hood
B&C | 01.U03K

6 QUEEN Zipped Hood
B&C | 01.W03Q

white*

black pure*

asphalt*

heather mid grey

heather grey*

grey fog

khaki

bottle green

aqua green

yellow fizz

pure orange

red*

magenta pink

soft rose

dark cherry

radiant purple

nordic blue

royal blue*

navy blue*

pure sky

1 KING Crew Neck 01.U01K

B&C
Herren Sweater
280g/m², 80% einlaufvorbehandelte gekämmte ringgesponnene Baumwolle, 20% Polyester, heather grey: 75% Baumwolle, 21% Polyester, 4% Viskose, heather mid grey: 60% Baumwolle, 40% Polyester

Gerader Schnitt, langlebiges Nackenband, Single Jersey Halbmond am Rückenteil, PST-Garn Technologie, innen angeraut, ideale Druckoberfläche dank 100% Baumwoll-Oberfläche, weiches doppeltes Satinetikett

XS - S - M - L - XL - XXL - 3XL - 4XL*
* nur in gekennzeichneten Farben erhältlich

☎ 30 ☑ 5

2 QUEEN Crew Neck 01.W01Q

B&C
Damen Sweater
280g/m², 80% einlaufvorbehandelte gekämmte ringgesponnene Baumwolle, 20% Polyester, heather grey: 75% Baumwolle, 21% Polyester, 4% Viskose, heather mid grey: 60% Baumwolle, 40% Polyester

Rundhalsausschnitt, Nackenband, Single Jersey Halbmond am Rückenteil, PST-Garn Technologie, Oberfläche aus 100% Baumwolle, innen angeraut, doppeltes Satinetikett

XS - S - M - L - XL - XXL - 3XL*
* nur in gekennzeichneten Farben erhältlich

☎ 30 ☑ 5

3 KING Hooded 01.U02K

B&C
Herren Kapuzen Sweater
280g/m², 80% einlaufvorbehandelte gekämmte ringgesponnene Baumwolle, 20% Polyester, heather grey: 75% Baumwolle, 21% Polyester, 4% Viskose, heather mid grey: 60% Baumwolle, 40% Polyester

Gerader Schnitt, Kapuze mit Single Jersey Futter, flache Kordelzüge mit Metallenden, Nackenband, Single Jersey Halbmond am Rückenteil, PST-Garn Technologie, Oberfläche aus 100% Baumwolle, innen angeraut, doppeltes Satinetikett

XS - S - M - L - XL - XXL - 3XL - 4XL*
* nur in gekennzeichneten Farben erhältlich

☎ 20 ☑ 5

4 QUEEN Hooded 01.W02Q

B&C
Damen Kapuzen Sweater
280g/m², 80% einlaufvorbehandelte gekämmte ringgesponnene Baumwolle, 20% Polyester, heather grey: 75% Baumwolle, 21% Polyester, 4% Viskose, heather mid grey: 60% Baumwolle, 40% Polyester

Kapuze mit Single Jersey Futter, flache Kordelzüge mit Metallenden, Nackenband, Single Jersey Halbmond am Rückenteil, PST-Garn Technologie, Oberfläche aus 100% Baumwolle, innen angeraut, doppeltes Satinetikett

XS - S - M - L - XL - XXL - 3XL*
* nur in gekennzeichneten Farben erhältlich

☎ 20 ☑ 5

5 KING Zipped Hood 01.U03K

B&C
Herren Kapuzen Sweatjacke
280g/m², 80% einlaufvorbehandelte gekämmte ringgesponnene Baumwolle, 20% Polyester, heather grey: 75% Baumwolle, 21% Polyester, 4% Viskose, heather mid grey: 60% Baumwolle, 40% Polyester

Gerader Schnitt, Kapuze mit Single Jersey Futter, flache Kordelzüge mit Metallenden, Nackenband, verdeckter Metallreißverschluss, Single Jersey Halbmond am Rückenteil, PST-Garn Technologie, Oberfläche aus 100% Baumwolle, innen angeraut, doppeltes Satinetikett

XS - S - M - L - XL - XXL - 3XL - 4XL*
* nur in gekennzeichneten Farben erhältlich

☎ 20 ☑ 5

6 QUEEN Zipped Hood 01.W03Q

B&C
Damen Kapuzen Sweatjacke
280g/m², 80% einlaufvorbehandelte gekämmte ringgesponnene Baumwolle, 20% Polyester, heather grey: 75% Baumwolle, 21% Polyester, 4% Viskose, heather mid grey: 60% Baumwolle, 40% Polyester

KKapuze mit Single Jersey Futter, flache Kordelzüge mit Metallenden, Nackenband, verdeckter Metallreißverschluss, Single Jersey Halbmond am Rückenteil, PST-Garn Technologie, Oberfläche aus 100% Baumwolle, innen angeraut, doppeltes Satinetikett

XS - S - M - L - XL - XXL - 3XL*
* nur in gekennzeichneten Farben erhältlich

☎ 20 ☑ 5



1 #Set In

B&C 01.U01W

Herren Sweater

280g/m², 80% einlaufvorbehandelte ringgesponnene Baumwolle, 20% Polyester, heather grey: 92% Baumwolle, 8% Viskose, andere heather Farben: 60% Baumwolle, 40% Polyester, French Terry (innen nicht angeraut)

Gerader Schnitt, klassischer Rundhals Sweater, Single Jersey Halbmond am inneren Rückenteil, optimale Druckoberfläche, neutrales Größenlabel

XS - S - M - L - XL - XXL - 3XL - 4XL* - 5XL*

* nur in gekennzeichneten Farben erhältlich

☞ 30 ☞ 5



millennial khaki elephant grey



grey fog desert



forest green kelly green



pale yellow solar yellow



pink fizz heather red



candy pink pale pink



radiant purple heather royal blue



pure sky

3 #Hoodie

B&C 01.U03W

Herren Kapuzen Sweater

280g/m², 80% einlaufvorbehandelte ringgesponnene Baumwolle, 20% Polyester, heather grey: 92% Baumwolle, 8% Viskose, andere heather Farben: 60% Baumwolle, 40% Polyester, French Terry (innen nicht angeraut)

Gerader Schnitt, Single Jersey Halbmond am inneren Rückenteil, neutrales Größenlabel

XS - S - M - L - XL - XXL - 3XL - 4XL* - 5XL*

* nur in gekennzeichneten Farben erhältlich

☞ 20 ☞ 5

4 #Hoodie /women

B&C 01.W04W

Damen Kapuzen Sweater

280g/m², 80% einlaufvorbehandelte ringgesponnene Baumwolle, 20% Polyester, heather grey: 92% Baumwolle, 8% Viskose, andere heather Farben: 60% Baumwolle, 40% Polyester, French Terry (innen nicht angeraut)

Single Jersey Halbmond am inneren Rückenteil, neutrales Größenlabel

XS - S - M - L - XL - XXL - 3XL*

* nur in gekennzeichneten Farben erhältlich

☞ 20 ☞ 5



innen nicht angeraut

1 #Set In B&C | 01.U01W

FRENCH TERRY

NEUTRAL LABEL



2 #Set In /women B&C | 01.W02W

FRENCH TERRY

NEUTRAL LABEL



innen nicht angeraut

3 #Hoodie B&C | 01.U03W

FRENCH TERRY

NEUTRAL LABEL



4 #Hoodie /women B&C | 01.W04W

FRENCH TERRY

NEUTRAL LABEL



- white
- black*
- anthracite
- heather grey*
- red
- royal blue
- navy*

1 ID.002 80/20
B&C | 01.ID02

Sweater

280g/m², 80% Baumwolle, 20% Polyester
Rundstrickware, 1x1 Rippstrick an Kragen, Arm- und Saumabschlüssen mit Elasthan, innen angeraut

XS - S - M - L - XL - XXL - 3XL - 4XL - 5XL*

* nur in gekennzeichneten Farben erhältlich

👉 30 📦 5



- white
- black*
- anthracite
- heather grey*
- red
- royal blue
- navy*

2 ID.003 80/20
B&C | 01.ID03

Kapuzen Sweater

280g/m², 80% Baumwolle, 20% Polyester
Rundstrickware, gefütterte Kapuze mit Kordel, Ärmelbündchen und Bund in 1x1 Rippstrick mit Elasthan, Kängurutasche vorne, Schulternaht und Armausschnitt mit Topstitch-Flachnaht, innen angeraut

XS - S - M - L - XL - XXL - 3XL - 4XL - 5XL*

* nur in gekennzeichneten Farben erhältlich

👉 20 📦 5



- white
- black
- heather grey
- red
- navy

3 ID.004 80/20
B&C | 01.ID04

Sweater mit 1/4 Zip

280g/m², 80% Baumwolle, 20% Polyester
Hoher Kragen in 1x1 Rippstrick mit Elasthan, eingesetzte Ärmel, Ärmelbündchen und Bund in 1x1 Rippstrick mit Elasthan, 1/4 Reißverschluss, verdeckte Verschlussleiste (kein Hautkontakt mit Reißverschluss), innen angeraut

S - M - L - XL - XXL - 3XL

👉 20 📦 5



- white
- black
- anthracite
- heather grey
- brown
- bottle green
- gold
- pumpkin orange
- red
- burgundy
- royal blue
- navy

4 ID.202 50/50
B&C | 01.I202

Sweater

270g/m², 50% Baumwolle, 50% Polyester
Gerade angesetzte Ärmel, Rundhalsausschnitt, Ärmelbündchen und Bündchen in 1x1 Rippstrick mit Elasthan, innen angeraut, neutrales Größenlabel

XS - S - M - L - XL - XXL - 3XL - 4XL

👉 40 📦 10

NEUTRAL LABEL



- white
- black
- anthracite
- heather grey
- brown
- bottle green
- gold
- pumpkin orange
- red
- burgundy
- royal blue
- navy

5 ID.203 50/50
B&C | 01.I203

Kapuzen Sweater

270g/m², 50% Baumwolle, 50% Polyester
Kapuze mit Zugkordel, gerade angesetzte Ärmel, Ärmelbündchen und Bündchen in 1x1 Rippstrick mit Elasthan, Kängurutasche, Seitennähte, innen angeraut, neutrales Größenlabel

XS - S - M - L - XL - XXL - 3XL - 4XL

👉 30 📦 10

NEUTRAL LABEL



- black
- anthracite
- heather grey
- red
- navy

6 ID.205 50/50
B&C | 01.I205

Kapuzen Sweatjacke

270g/m², 50% Baumwolle, 50% Polyester
2-teilige gefütterte Kapuze mit rundem Kordelzug Ton-in-Ton, Ärmelbündchen und Bündchen in 1x1 Rippstrick mit Elasthan, Spiralreißverschluss Ton-in-Ton, Kängurutasche, versetzte Doppelnähte am Armeinlass, innen angeraut, neutrales Größenlabel

XS - S - M - L - XL - XXL

👉 30 📦 10

NEUTRAL LABEL



- black*
- steel grey
- heather grey
- red*
- royal blue
- navy*

1 Hooded B&C | 01.0620

Kapuzen Sweater
 280g/m², 80% gekämmte ringgesponnene Baumwolle, 20% Polyester, Außen: Baumwolle, Innen: angerautes Fleece
 Gefütterte Kapuze mit Kordel, Kängurutasche auf der Vorderseite mit verstärkten Nähten, Doppelnähte an Schulter und Ärmel, PST-Garn Technologie, feine weiche Oberfläche
 XXS - XS - S - M - L - XL - XXL - 3XL*
 * nur in gekennzeichneten Farben erhältlich
 20 5



- white
- black
- real green
- red
- sorbet
- very turquoise
- royal blue
- navy

2 Hooded /kids B&C | 01.0681

Kinder Kapuzen Sweater
 280g/m², 80% gekämmte ringgesponnene Baumwolle, 20% Polyester, Außen: Baumwolle, Innen: angerautes Fleece
 2-lagige Kapuze ohne Kordel, Kängurutasche mit verstärkten Nähten, Schulternaht und Armausschnitt mit Topstitch-Flachnaht, PST-Garn Technologie, feine weiche Oberfläche
 3-4 - 5-6 - 7-8 - 9-11 - 12-14
 20 5



- black
- heather grey
- red
- royal blue
- navy

3 Hooded Full Zip /kids B&C | 01.0682

Kinder Kapuzen Sweatjacke
 280g/m², 80% gekämmte ringgesponnene Baumwolle, 20% Polyester, Außen: Baumwolle, Innen: angerautes Fleece
 Kapuze ohne Kordel, verdeckter Reißverschluss Ton-in-Ton, PST-Garn Technologie, feine weiche Oberfläche, geringes Einlaufen
 3-4 5-6 7-8 9-11 12-14
 98/104 110/116 122/128 134/146 152/164
 20 5



- black
- navy

4 Spider /men B&C | 01.0646

Herren Sweatjacke
 280g/m², 80% gekämmte ringgesponnene Baumwolle, 20% Polyester, Außen: Baumwolle, Innen: angerautes Fleece
 Taillierter Schnitt, Ärmelbündchen und Bund in 2x2 Rippstrick, 2 Seitentaschen in den Ziernähten eingearbeitet, Topstitch-Flatlock-Nähte, PST-Garn Technologie, feine weiche Oberfläche
 S - M - L - XL - XXL - 3XL
 20 5



- black*
- steel grey
- heather grey*
- red*
- royal blue*
- navy*

5 Set In B&C | 01.0600

Sweater
 280g/m², 80% gekämmte ringgesponnene Baumwolle, 20% Polyester, Außen: Baumwolle, Innen: angerautes Fleece
 Kragen, Armabschlüsse und Bündchen in 1x1 Rippstrick mit Elasthan, PST-Garn Technologie, feine weiche Oberfläche, geringes Einlaufen
 S - M - L - XL - XXL - 3XL*
 * nur in gekennzeichneten Farben erhältlich
 30 5



- white
- black
- heather grey
- red
- royal blue
- navy

6 Set In /kids B&C | 01.0680

Kinder Sweater
 280g/m², 80% gekämmte ringgesponnene Baumwolle, 20% Polyester, Außen: Baumwolle, Innen: angerautes Fleece
 Kragen, Armabschlüsse und Bündchen in 1x1 Rippstrick mit Elasthan, PST-Garn Technologie, feine weiche Oberfläche, gewebtes Etikett mit Namensfeld und cm Angaben
 3-4 5-6 7-8 9-11 12-14
 98/104 110/116 122/128 134/146 152/164
 30 5



1 Premium Hooded Sweat
F.O.L. | 16.2152



2 Premium Set-In Sweat
F.O.L. | 16.2154



3 Premium Zip Neck Sweat
F.O.L. | 16.2032

PREMIUM SWEATS



Herren Kapuzen Sweater
280g/m², 70% Baumwolle, 30% Polyester
2-lagige Kapuze, flache Kordel Ton-in-Ton, Single Jersey Nackenband, Rippstrickbündchen aus Baumwolle/Elasthan an Ärmel und Saum, Kängurutasche
S - M - L - XL - XXL
☎ 24 ☐ 6



Herren Sweater
280g/m², 70% Baumwolle, 30% Polyester
Single Jersey Nackenband, Rippstrickbündchen aus Baumwolle/Elasthan an Ärmel und Saum
S - M - L - XL - XXL
☎ 36 ☐ 6



Sweater mit 1/4 Zip
280g/m², 70% Baumwolle, 30% Polyester
Kragen mit Single Jersey Nackenband, Stehkragen, Raglanärmel, Tailen- und Ärmelbund in Rippstrick aus Baumwolle/Elasthan, verdeckter Reißverschluss für bessere Bedruckbarkeit
S - M - L - XL - XXL
☎ 24 ☐ 6



FRUIT OF THE LOOM®

1 Premium Hooded Sweat Jacket

F.O.L. 16.2034

Kapuzen Sweatjacke

280g/m², 70% Baumwolle, 30% Polyester

2-lagige Kapuze mit Kordelzug
Ton-in-Ton und Single Jersey
Nackenband, Rippstrickbündchen
an Ärmel und Saum, verdeckter
Reißverschluss für bessere Bedruck-
barkeit, 2 aufgesetzte Taschen
S - M - L - XL - XXL

👉 24 📦 6

2 Premium Lady-Fit Hooded Jacket

F.O.L. 16.2118

Damen Kapuzen Sweatjacke

280g/m², 70% Baumwolle, 30% Polyester

2-lagige Kapuze mit Kordel Ton-
in-Ton, Single Jersey Nackenband,
Ärmel- und Taillenbund, verdeckter
Reißverschluss, 2 aufgesetzte
Taschen

XS - S - M - L - XL - XXL

👉 24 📦 6

3 Premium Lady-Fit Sweat Jacket

F.O.L. 16.2116

Damen Sweatjacke

280g/m², 70% Baumwolle, 30% Polyester

Single Jersey Nackenband, Rag-
lanärmel, Rippstrickbündchen aus
Baumwolle/Elasthan an Ärmel und
Saum, verdeckter Reißverschluss für
bessere Bedruckbarkeit, 2 aufge-
setzte Taschen

XS - S - M - L - XL - XXL

👉 24 📦 6

4 Premium Sweat Jacket

F.O.L. 16.2228

Sweatjacke

280g/m², 70% Baumwolle, 30% Polyester

Single Jersey Nackenband, Rag-
lanärmel, Strickbündchen an Ärmel
und Saum, verdeckter Reißver-
schluss für bessere Bedruckbarkeit,
2 aufgesetzte Eingriffstaschen
S - M - L - XL - XXL

👉 24 📦 6

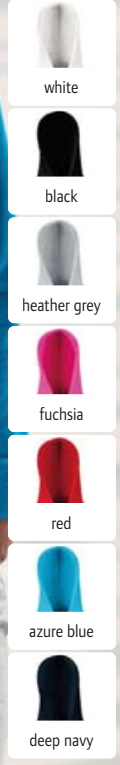
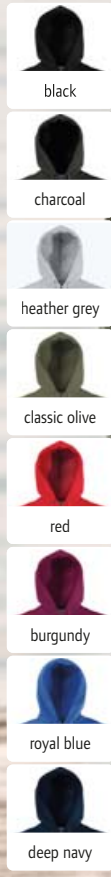

1 Premium Hooded Sweat Jacket
F.O.L. | 16.2034

2 Premium Lady-Fit Hooded Jacket
F.O.L. | 16.2118

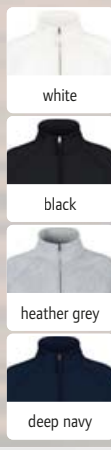
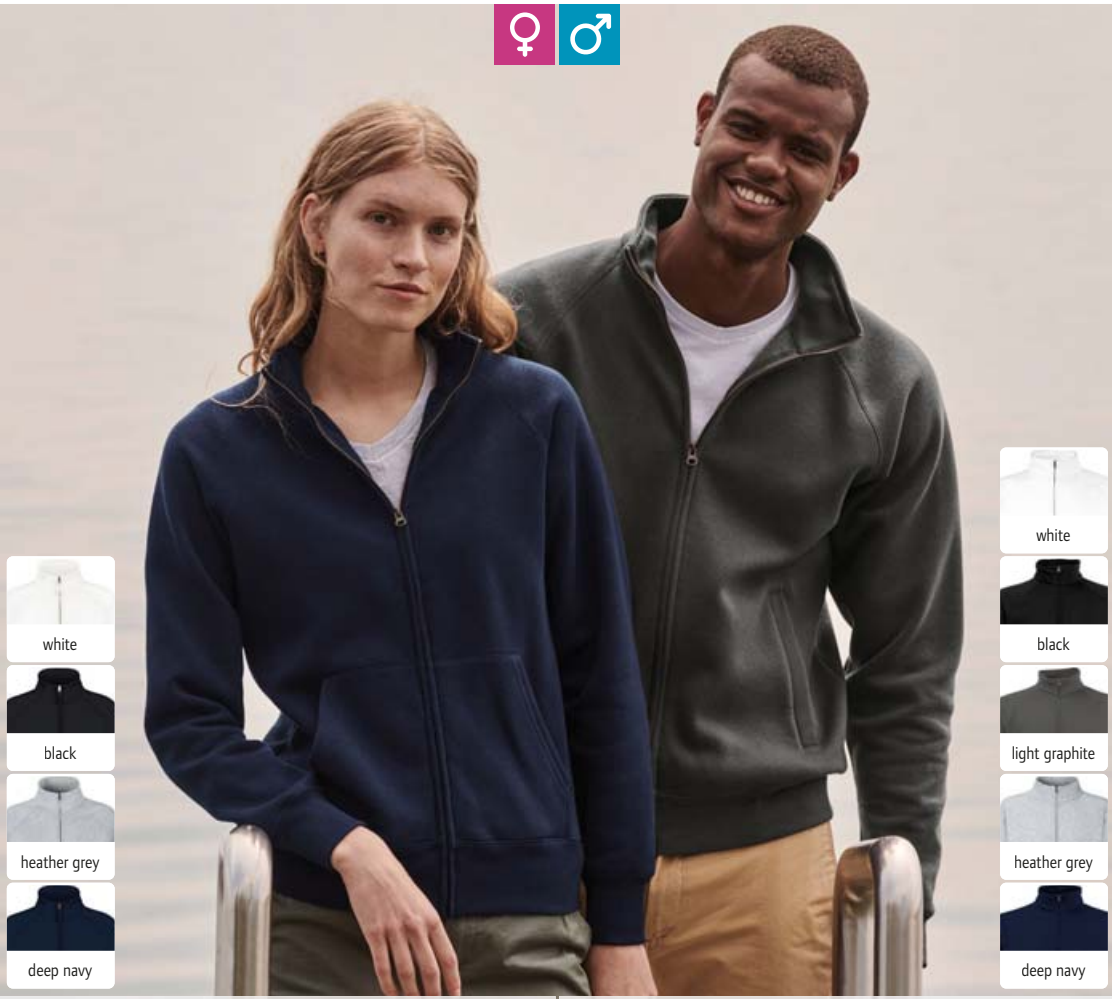

3 Premium Lady-Fit Sweat Jacket
F.O.L. | 16.2116

4 Premium Sweat Jacket
F.O.L. | 16.2228



FRUIT OF THE LOOM



- white* **
- black* ** ** *
- dark heather grey
- light graphite*
- heather grey* ** ** ** *
- chocolate
- classic olive*
- bottle green*
- heather green
- kelly green
- sunflower
- orange
- red*
- heather red
- burgundy*
- light pink
- purple
- sky blue
- heather royal
- azure blue
- royal blue*
- navy* **
- heather navy
- deep navy* ** ** ** *

- white
- black
- dark heather grey
- heather grey
- retro heather green
- kelly green
- red
- vintage heather red
- light pink
- fuchsia
- purple
- retro heather royal
- azure blue
- vintage heather navy
- deep navy

CLASSIC SWEATS



- white
- black
- heather grey
- retro heather green
- fuchsia
- red
- vintage heather red
- light pink
- purple
- retro heather royal
- azure blue
- royal blue
- vintage heather navy
- deep navy

1 Classic Hooded Sweat
F.O.L. | 16.2208



2 Classic Lady-Fit Hooded Sweat
F.O.L. | 16.2038



3 Classic Kids Hooded Sweat
F.O.L. | 16.2043



Kapuzen Sweater

280g/m², 80% Baumwolle, 20% Polyester
2-lagige Kapuze mit Kordelzug Ton-in-Ton, Strickbündchen an Ärmel und Saum aus Baumwolle/Lycra®, Kängurutasche
S - M - L - XL - XXL - 3XL* - 4XL** - 5XL***
* nur in gekennzeichneten Farben erhältlich
👉 24 📦 1

Damen Kapuzen Sweater

280g/m², 80% Baumwolle, 20% Polyester
Taillierter Schnitt, 2-lagige Kapuze mit Kordel Ton-in-Ton, Rippstrickbündchen aus Baumwolle/Lycra® an Ärmel und Saum, Kängurutasche
XS - S - M - L - XL - XXL
👉 24 📦 1

Kinder Kapuzen Sweater

280g/m², 80% Baumwolle, 20% Polyester
2-lagige Kapuze ohne Kordel, Single Jersey Nackenband, Rippstrickbündchen an Ärmel und Saum, aufgesetzte Kängurutasche
116 - 128 - 140 - 152 - 164
👉 24 📦 4



- white
- black*
- light graphite*
- heather grey
- deep navy*

4 Classic Sweat Jacket
F.O.L. | 16.2230

Sweatjacke

280g/m², 80% Baumwolle, 20% Polyester
Stehkragen mit Single Jersey Nackenband, Rippstrickbündchen aus Baumwolle/Elasthan an Ärmel und Saum, verdeckter Reißverschluss für bessere Bedruckbarkeit, schmaler durchgehender Reißverschluss, 2 aufgesetzte Einschubtaschen
S - M - L - XL - XXL - 3XL*
* nur in gekennzeichneten Farben erhältlich
👉 24 📦 6

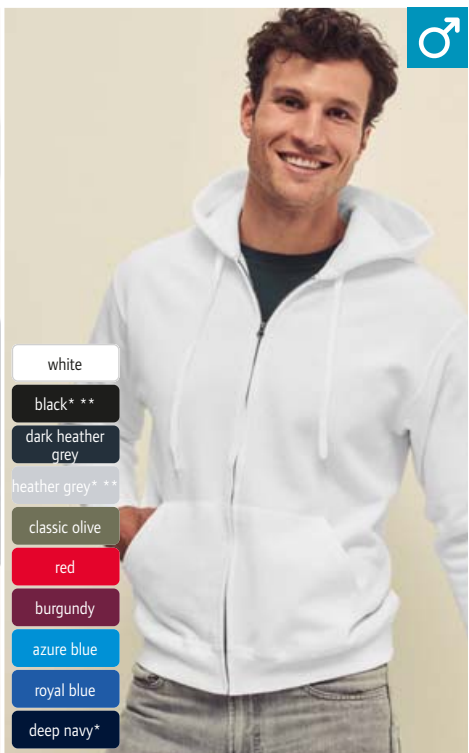

- white
- black* **
- dark heather grey
- heather grey* **
- classic olive
- red
- burgundy
- azure blue
- royal blue
- deep navy*

5 Classic Hooded Sweat Jacket
F.O.L. | 16.2062

Kapuzen Sweatjacke

280g/m², 80% Baumwolle, 20% Polyester
2-lagige Kapuze mit Kordelzug Ton-in-Ton, Single Jersey Nackenband, Rippstrickbündchen an Ärmeln und Saum mit Lycra®, verdeckter Reißverschluss für bessere Bedruckbarkeit, 2 aufgesetzte Taschen
S - M - L - XL - XXL - 3XL* - 4XL** - 5XL**
* nur in gekennzeichneten Farben erhältlich
👉 24 📦 4

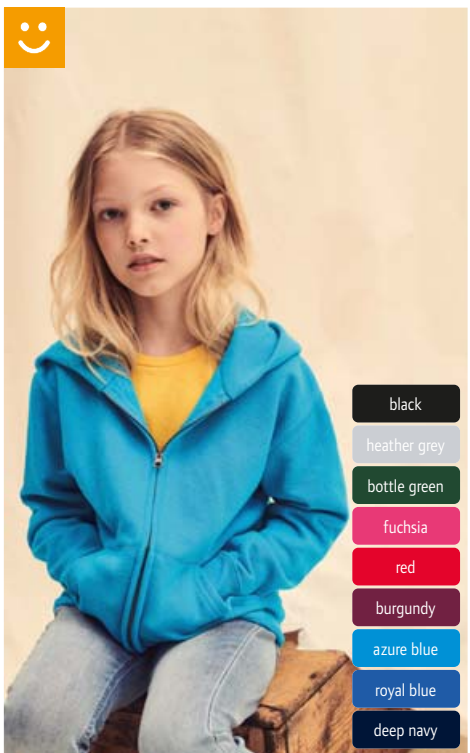

- black
- heather grey
- bottle green
- fuchsia
- red
- burgundy
- azure blue
- royal blue
- deep navy

6 Classic Kids Jacket
F.O.L. | 16.2045

Kinder Kapuzen Sweatjacke

280g/m², 80% Baumwolle, 20% Polyester
2-lagige Kapuze ohne Kordel, Single Jersey Nackenband, Rippstrickbündchen an Ärmel und Saum, verdeckter Reißverschluss für bessere Bedruckbarkeit, 2 aufgesetzte Taschen
116 - 128 - 140 - 152 - 164
👉 24 📦 4

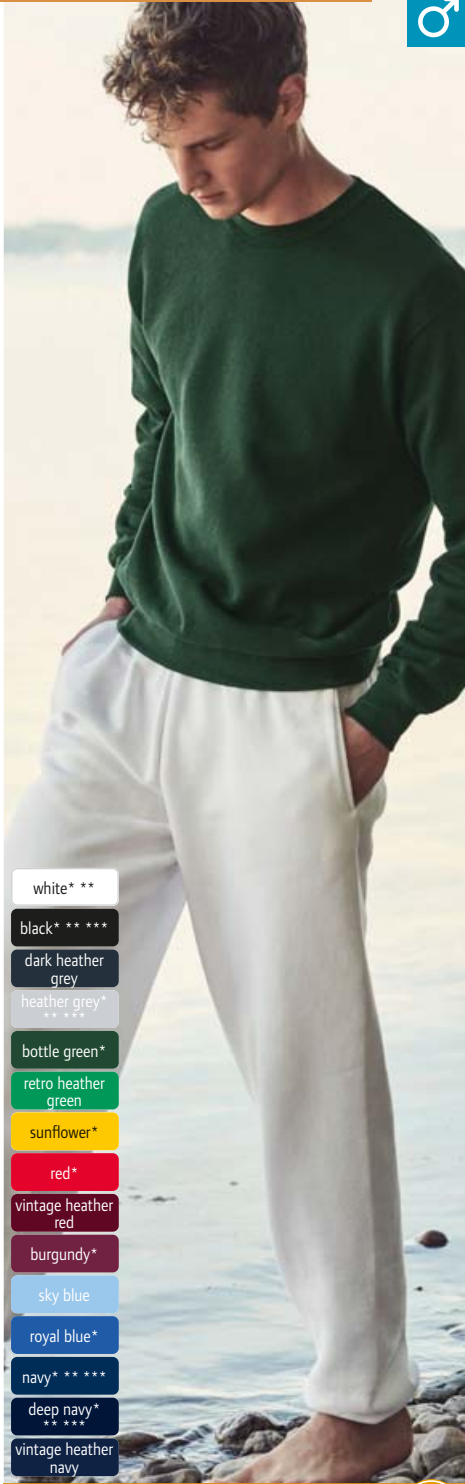

- white* **
- black* ** ** **
- dark heather grey
- heather grey* ** ** **
- bottle green*
- retro heather green
- sunflower*
- red*
- vintage heather red
- burgundy*
- sky blue
- royal blue*
- navy* ** ** **
- deep navy* ** ** **
- vintage heather navy

1 Classic Set-In Sweat
F.O.L. | 16.2202



Sweater
280g/m², 80% Baumwolle, 20% Polyester
Single Jersey Nackenband, glatt angesetzte Ärmel, Rippstrickbündchen aus Baumwolle/Elasthan an Hals, Ärmel und Saum
S - M - L - XL - XXL - 3XL* - 4XL** - 5XL***
* nur in gekennzeichneten Farben erhältlich
👉 36 📦 6

- white*
- black
- heather grey
- navy
- deep navy

4 Classic Elasticated Jog Pants
F.O.L. | 16.4026

Jogginghose
280g/m², 80% Baumwolle, 20% Polyester
Elastischer Beinabschluss, elastischer Taillenbund mit durchgehender Kordel, Seitentaschen
S - M - L - XL - XXL - 3XL
👉 36 📦 6



- white
- black
- heather grey
- bottle green
- retro heather green
- sunflower
- red
- vintage heather red
- burgundy
- sky blue
- retro heather royal
- royal blue
- navy
- vintage heather navy
- deep navy

2 Classic Kids Set-In Sweat
F.O.L. | 16.2041



Kinder Sweater
280g/m², 80% Baumwolle, 20% Polyester
Single Jersey Nackenband, Rippstrickbündchen an Ärmeln und Saum mit Lycra®
104 - 116 - 128 - 140 - 152 - 164
👉 36 📦 6

- black
- heather grey
- deep navy

5 Classic Kids Jog Pants
F.O.L. | 16.4051

Kinder Jogginghose
280g/m², 80% Baumwolle, 20% Polyester
Elastischer Beinabschluss, elastischer Taillenbund mit durchgehender Kordel, Seitentaschen
116 - 128 - 140 - 152 - 164
👉 36 📦 6

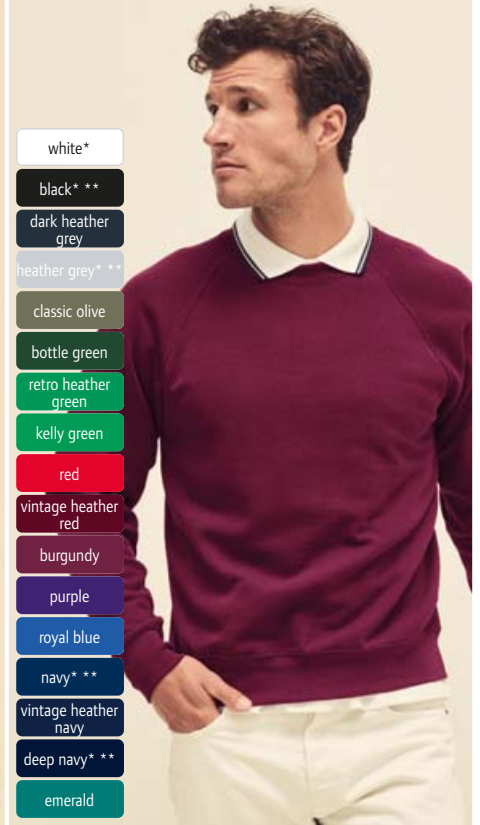

- white*
- black* **
- dark heather grey
- heather grey* **
- classic olive
- bottle green
- retro heather green
- kelly green
- red
- vintage heather red
- burgundy
- purple
- royal blue
- navy* **
- vintage heather navy
- deep navy* **
- emerald

3 Classic Raglan Sweat
F.O.L. | 16.2216

Raglan Sweater
280g/m², 80% Baumwolle, 20% Polyester
Single Jersey-Nackenband Ton-in-Ton, Raglanärmel, Strickbündchen an Hals, Ärmel und Saum mit Lycra®
S - M - L - XL - XXL - 3XL* - 4XL**
* nur in gekennzeichneten Farben erhältlich
👉 36 📦 6

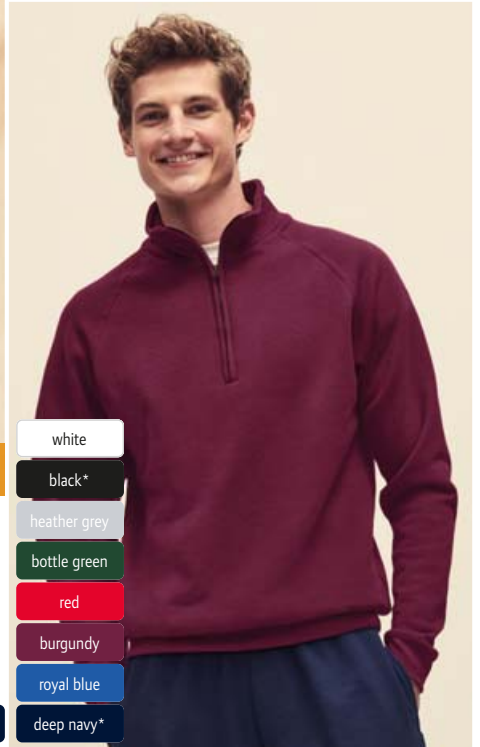

- white
- black*
- heather grey
- bottle green
- red
- burgundy
- royal blue
- deep navy*

6 Classic Zip-Neck Sweat
F.O.L. | 16.2114

Sweater mit 1/4 Zip
280g/m², 80% Baumwolle, 20% Polyester
Kragen mit Single Jersey Nackenband, Stehkragen, Rippstrickbündchen aus Baumwolle/Lycra® an Ärmel und Saum, verdeckter Reißverschluss für bessere Bedruckbarkeit
S - M - L - XL - XXL - 3XL*
* nur in gekennzeichneten Farben erhältlich
👉 24 📦 4

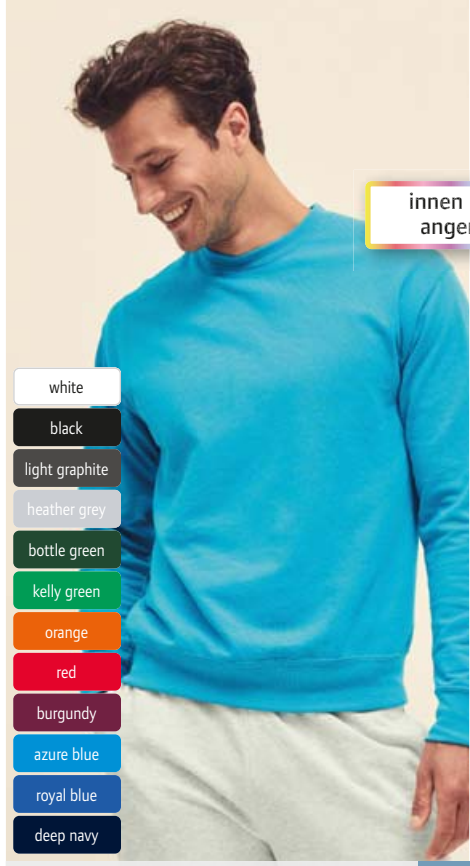

innen nicht angeraut

- white
- black
- light graphite
- heather grey
- bottle green
- kelly green
- orange
- red
- burgundy
- azure blue
- royal blue
- deep navy

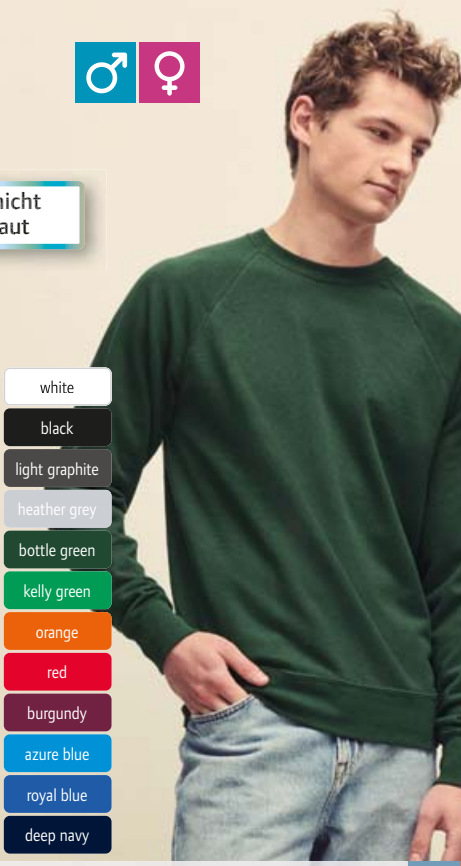

- white
- black
- light graphite
- heather grey
- bottle green
- kelly green
- orange
- red
- burgundy
- azure blue
- royal blue
- deep navy

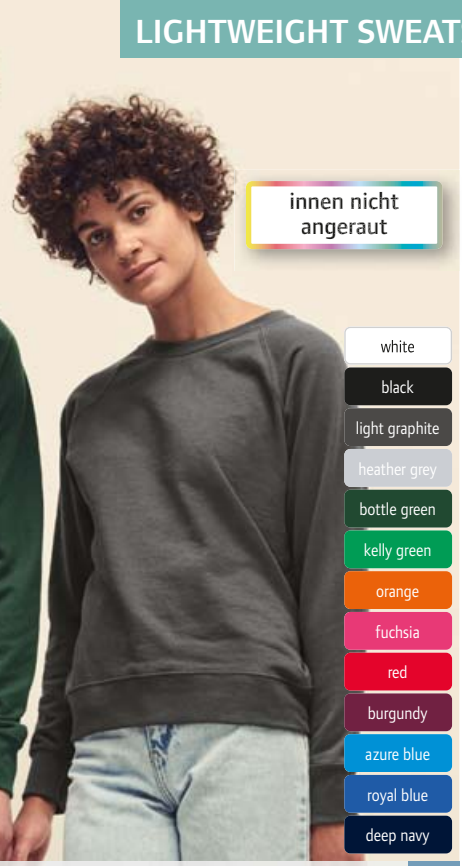

innen nicht angeraut

- white
- black
- light graphite
- heather grey
- bottle green
- kelly green
- orange
- fuchsia
- red
- burgundy
- azure blue
- royal blue
- deep navy

1 Lightweight Set-In Sweat
F.O.L. | 16.2156



Herren Sweater
240g/m², 80% Baumwolle, 20% Polyester, French Terry (innen nicht angeraut)
Set-In Ärmel, Rippstrickbündchen aus Baumwolle/Lycra® an Ärmel und Saum
S - M - L - XL - XXL
👉 24 📦 4

2 Lightweight Raglan Sweat
F.O.L. | 16.2138



Herren Raglan Sweater
240g/m², 80% Baumwolle, 20% Polyester, French Terry (innen nicht angeraut)
Raglanärmel, Rippstrickbündchen aus Baumwolle/Lycra® an Ärmel und Saum
S - M - L - XL - XXL
👉 24 📦 1

3 Lady-Fit LW Raglan Sweat
F.O.L. | 16.2146



Damen Raglan Sweater
240g/m², 80% Baumwolle, 20% Polyester, French Terry (innen nicht angeraut)
Taillierter Schnitt, Raglanärmel, Rippstrickbündchen aus Baumwolle/Lycra® an Ärmel und Saum
XS - S - M - L - XL - XXL
👉 24 📦 1



innen nicht angeraut

- black
- heather grey
- deep navy

4 Lightweight Jog Pants
F.O.L. | 16.4038

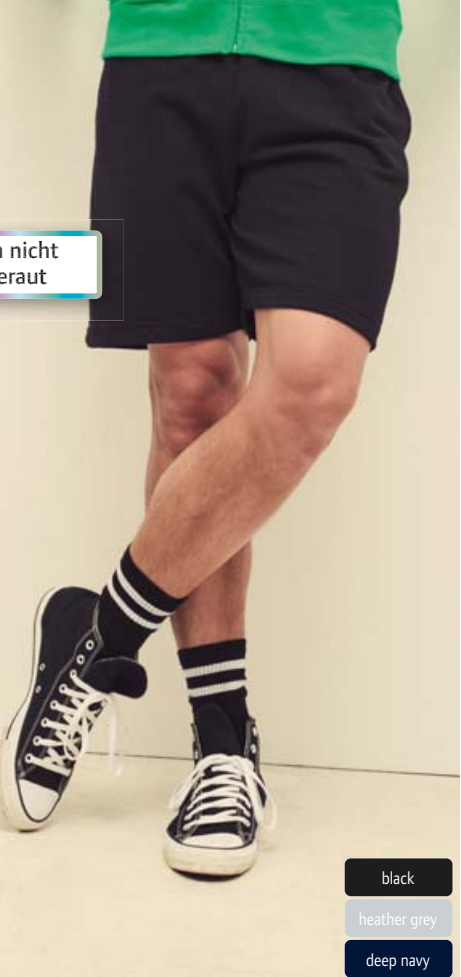

- black
- heather grey
- deep navy

5 Lightweight Shorts
F.O.L. | 16.4036



6 Lightweight Jog Pants
F.O.L. | 16.4038

Jogginghose
240g/m², 80% Baumwolle, 20% Polyester, French Terry (innen nicht angeraut)
Elastischer Taillenbund mit Kordel, offener Beinabschluss, Seitentaschen
S - M - L - XL - XXL
👉 24 📦 1

7 Lightweight Shorts
F.O.L. | 16.4036

Sweat Shorts
240g/m², 80% Baumwolle, 20% Polyester, French Terry (innen nicht angeraut)
Elastischer Taillenbund mit Kordel, Seitentaschen
S - M - L - XL - XXL
👉 24 📦 1



FRUIT OF THE LOOM®

1 Lightweight Hooded Sweat Jacket

F.O.L. | 16.2144

Herren Kapuzen Sweatjacke

240g/m², 80% Baumwolle, 20% Polyester, French Terry (innen nicht angeraut)

Kapuze mit flacher Kordel Ton-in-Ton, Raglanärmel, Rippstrickbündchen aus Baumwolle/Lycra® an Ärmel und Saum, verdeckter Reißverschluss für bessere Bedruckbarkeit, 2 aufgesetzte Taschen

S - M - L - XL - XXL

☎ 24 ☐ 1

- white
- black
- light graphite
- heather grey
- kelly green
- orange
- red
- burgundy
- azure blue
- royal blue
- deep navy

1 Lightweight Hooded Sweat Jacket
F.O.L. | 16.2144



innen nicht angeraut

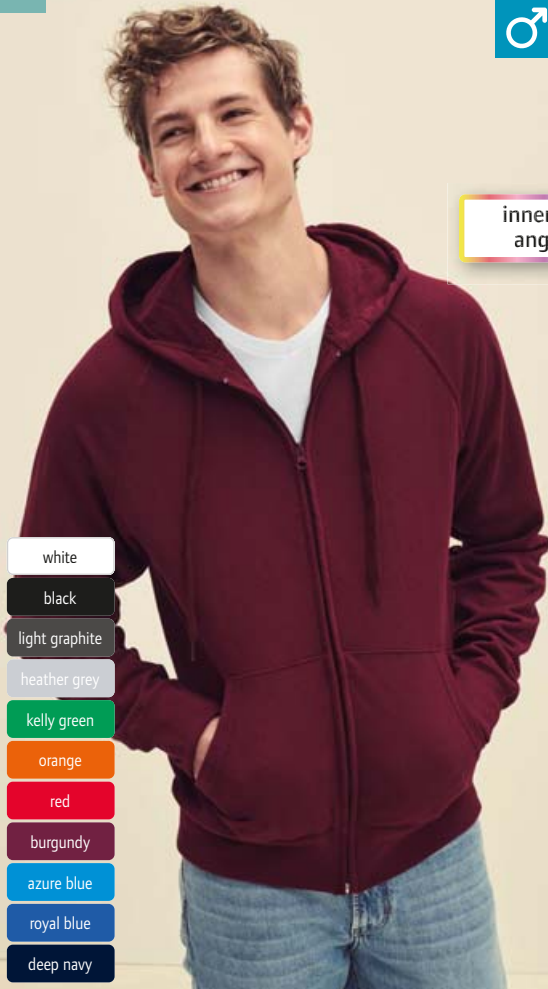

- white
- black
- light graphite
- heather grey
- kelly green
- orange
- fuchsia
- red
- burgundy
- azure blue
- royal blue
- deep navy

2 Lady-Fit LW Hooded Sweat Jacket
F.O.L. | 16.2150

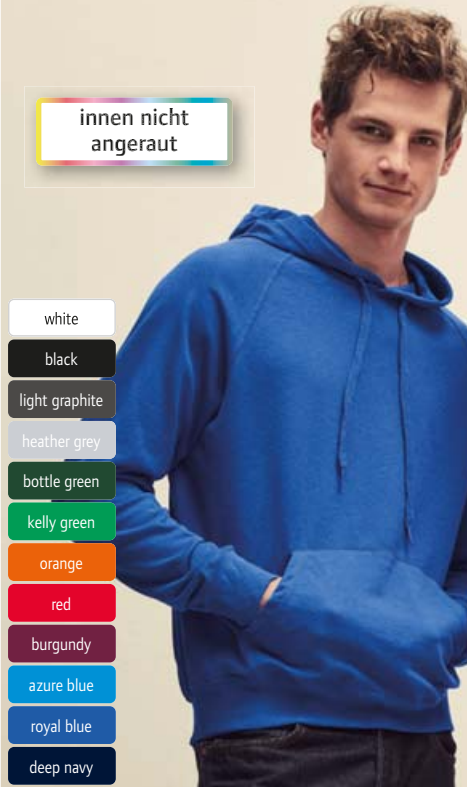

innen nicht angeraut

- white
- black
- light graphite
- heather grey
- bottle green
- kelly green
- orange
- red
- burgundy
- azure blue
- royal blue
- deep navy

3 Lightweight Hooded Sweat
F.O.L. | 16.2140

Herren Raglan Kapuzen Sweater

240g/m², 80% Baumwolle, 20% Polyester, French Terry (innen nicht angeraut)

Kapuze mit flacher Kordel Ton-in-Ton, Raglanärmel, Rippstrickbündchen aus Baumwolle/Lycra® an Ärmel und Saum, Kängurutasche

S - M - L - XL - XXL

☎ 24 ☐ 1

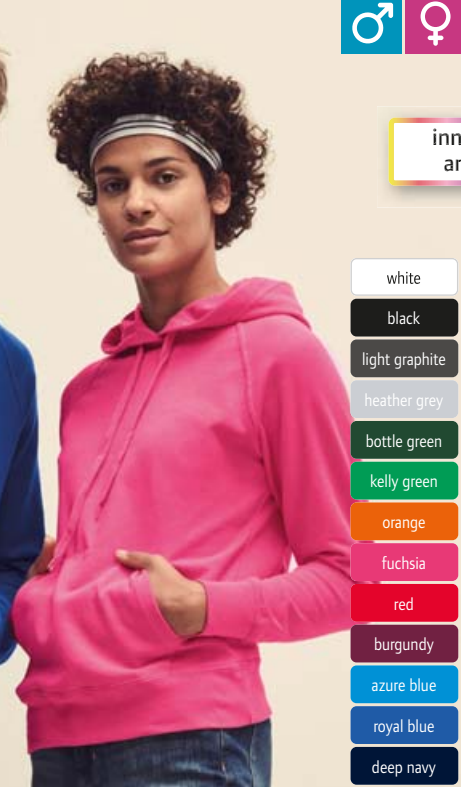

4 Lady-Fit Lightweight Hooded Sweat
F.O.L. | 16.2148

Damen Kapuzen Sweater

240g/m², 80% Baumwolle, 20% Polyester, French Terry (innen nicht angeraut)

Taillierter Schnitt, Kapuze mit flacher Kordel Ton-in-Ton, Raglanärmel, Rippstrickbündchen aus Baumwolle/Lycra® an Ärmel und Saum, Kängurutasche

XS - S - M - L - XL - XXL

☎ 24 ☐ 1



innen nicht angeraut

- white
- black
- light graphite
- heather grey
- bottle green
- kelly green
- orange
- fuchsia
- red
- burgundy
- azure blue
- royal blue
- deep navy

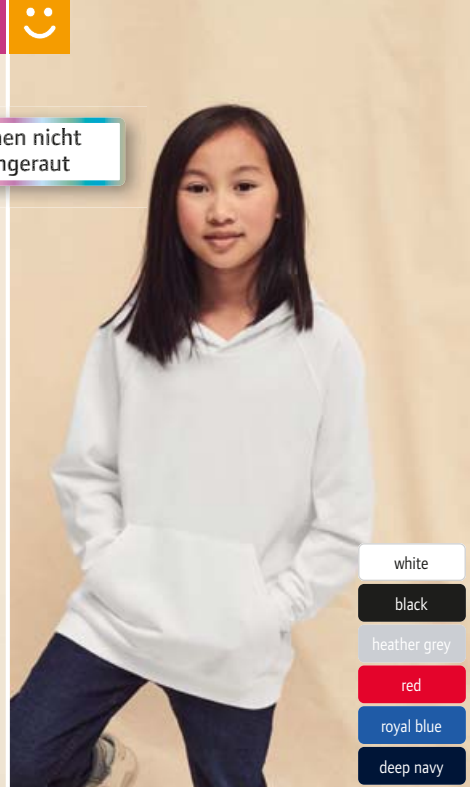

5 Kids Lightweight Hooded Sweat
F.O.L. | 16.2009

Kinder Kapuzen Sweater

240g/m², 80% Baumwolle, 20% Polyester, French Terry (innen nicht angeraut)

Kapuze ohne Kordel, Raglanärmel, Rippstrickbündchen aus Baumwolle/Lycra® an Ärmel und Saum, Kängurutasche

5-6, 7-8, 9-11, 12-13, 14-15

116 128 140 152 164

☎ 24 ☐ 1

- white
- black
- heather grey
- red
- royal blue
- deep navy

- white
- black
- graphite
- carbon
- grey heather
- brown
- dark green
- fern green
- lime green
- sun yellow
- gold yellow
- orange
- grenadine
- tomato
- red
- aubergine
- light blue
- sky blue
- royal
- petrol
- navy
- turquoise
- pacific



- white
- black
- graphite
- carbon
- grey heather
- brown
- dark green
- fern green
- lime green
- sun yellow
- gold yellow
- orange
- grenadine
- tomato
- red
- light blue
- sky blue
- royal
- petrol
- navy
- turquoise
- pacific



innen nicht angeraut

- white
- black
- grey heather
- stone
- brown
- olive
- red
- burgundy
- blue
- royal
- navy



1 JN 40
James & Nicholson | 02.0040



Schwerer Sweater
300g/m², 80% Baumwolle, 20% Polyester
Halbmond im Nacken, Nackenband, Bündchen mit Elasthan, robuste Kappnähte, hochwertige Sweat-Qualität mit angerauter Innenseite, 60° waschbar
S - M - L - XL - XXL - 3XL - 4XL - 5XL
👉 30 📦 5

2 JN 40K
James & Nicholson | 02.040K



Schwerer Kinder Sweater
300g/m², 80% Baumwolle, 20% Polyester
Halbmond im Nacken, Nackenband, Bündchen mit Elasthan, robuste Kappnähte, hochwertige Sweat-Qualität mit angerauter Innenseite, 60° waschbar
XS S M L XL XXL
98/104 110/116 122/128 134/140 146/152 158/164
👉 30 📦 5

3 JN 57
James & Nicholson | 02.0057



Sweater
300g/m², 100% gekämmte ringgesponnene Baumwolle, enzymgewaschen, French Terry (innen nicht angeraut)
Nackenband, Bündchen mit Elasthan, Doppelnähte an Rundhalsausschnitt, Ärmeln und Bund
S - M - L - XL - XXL - 3XL
👉 30 📦 5

- white
- black
- graphite
- carbon
- grey heather
- brown
- dark green
- fern green
- lime green
- sun yellow
- gold yellow
- orange
- grenadine
- tomato
- red
- light blue
- sky blue
- royal
- petrol
- navy
- turquoise
- pacific



- white
- black
- graphite
- carbon
- grey heather
- brown
- dark green
- fern green
- lime green
- sun yellow
- gold yellow
- orange
- grenadine
- tomato
- red
- aubergine
- light blue
- royal
- petrol
- navy
- turquoise
- pacific

4 JN 47
James & Nicholson | 02.0047



Kapuzen Sweater
300g/m², 80% Baumwolle, 20% Polyester
2-lagige Kapuze mit Kordelzug, Nackenband, Bündchen mit Elasthan, große Kängurutasche, hochwertige Sweat-Qualität mit angerauter Innenseite, 60° waschbar
S - M - L - XL - XXL
👉 30 📦 5

5 JN 47K
James & Nicholson | 02.047K



Kinder Kapuzen Sweater
300g/m², 80% Baumwolle, 20% Polyester
2-lagige Kapuze ohne Kordel, Nackenband, Bündchen mit Elasthan, große Kängurutasche, hochwertige Sweat-Qualität mit angerauter Innenseite, 60° waschbar
XS S M L XL XXL
98/104 110/116 122/128 134/140 146/152 158/164
👉 30 📦 5

6 JN 51
James & Nicholson | 02.0051



Damen Kapuzen Sweater
300g/m², 80% Baumwolle, 20% Polyester
Leicht taillierter Schnitt, 2-lagige Kapuze mit Kordelzug, Nackenband, Bündchen mit Elasthan, Kängurutasche, Doppelnähte garantieren längere Haltbarkeit, 3-fädige Sweat-Qualität, innen angeraut, 60° waschbar
S - M - L - XL - XXL
👉 30 📦 5

- white
- black
- grey heather
- fern green
- lime green
- sun yellow
- orange
- pink
- grenadine
- tomato
- red
- sky blue
- royal
- navy
- turquoise
- pacific





white black



graphite dark grey



grey heather ash



brown olive



dark green lime green



yellow gold yellow



orange red



wine pink



sky blue royal



dark royal navy



petrol turquoise

1 JN 755

James & Nicholson

02.0755

Damen Kapuzen Sweatjacke

280g/m², 80% Baumwolle, 20% Polyester

Leicht taillierter Schnitt, 2-lagige Kapuze mit Kordelzug, Nackenband, Bündchen mit Elasthan, Kängurutasche, innen angeraut, TearAway Label

XS - S - M - L - XL - XXL - 3XL

☎ 30 ☑ 5

2 JN 756

James & Nicholson

02.0756

Herren Kapuzen Sweatjacke

280g/m², 80% Baumwolle, 20% Polyester

2-lagige Kapuze mit Kordelzug, Nackenband, Bündchen mit Elasthan, Kängurutasche, innen angeraut, TearAway Label

S - M - L - XL - XXL - 3XL - 4XL - 5XL

☎ 30 ☑ 5

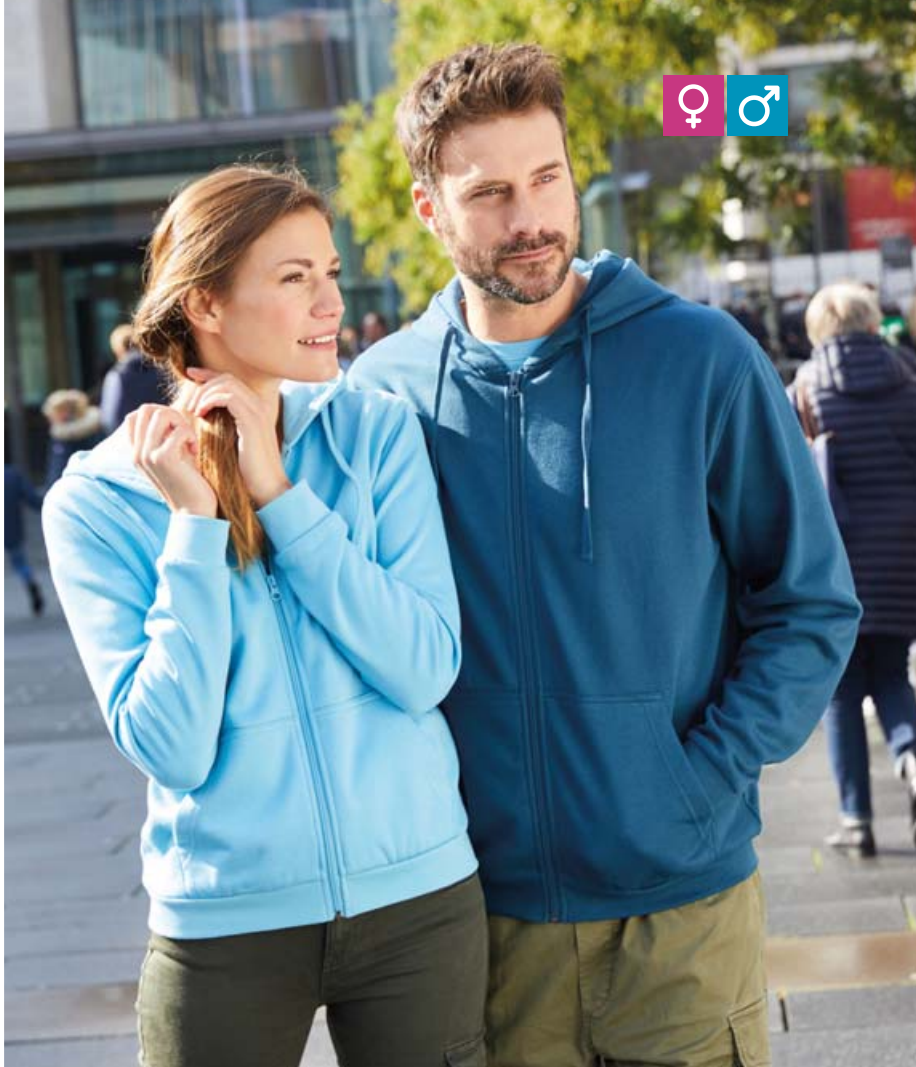

1 JN 755
James & Nicholson | 02.0755

2 JN 756
James & Nicholson | 02.0756



3 JN 796
James & Nicholson | 02.0796

4 JN 795
James & Nicholson | 02.0795

5 JN 796K
James & Nicholson | 02.796K



Herren Kapuzen Sweater

280g/m², 80% Baumwolle, 20% Polyester

2-lagige Kapuze mit Kordelzug, Nackenband, Bündchen mit Elasthan, Kängurutasche, innen angeraut, TearAway Label

S - M - L - XL - XXL - 3XL - 4XL - 5XL

☎ 30 ☑ 5

Damen Kapuzen Sweater

280g/m², 80% Baumwolle, 20% Polyester

Leicht taillierter Schnitt, 2-lagige Kapuze mit Kordelzug, Nackenband, Bündchen mit Elasthan, Kängurutasche, innen angeraut, TearAway Label

XS - S - M - L - XL - XXL - 3XL

☎ 30 ☑ 5

Kinder Kapuzen Sweater

280g/m², 80% Baumwolle, 20% Polyester

2-lagige Kapuze, Nackenband, Bündchen mit Elasthan, Kängurutasche, innen angeraut, TearAway Label

XS S M L XL XXL

98/104 110/116 122/128 134/140 146/152 158/164

☎ 30 ☑ 5



1 JN 794
James & Nicholson | 02.0794



2 JN 793
James & Nicholson | 02.0793



1 JN 794
James & Nicholson 02.0794
Herren Sweater
280g/m², 80% Baumwolle, 20% Polyester
Rundhalsausschnitt, Nackenband, Bündchen mit Elasthan, innen angeraut, TearAway Label
S - M - L - XL - XXL - 3XL - 4XL - 5XL
👕 30 📦 5

2 JN 793
James & Nicholson 02.0793
Damen Raglan Sweater
280g/m², 80% Baumwolle, 20% Polyester
Leicht taillierter Schnitt, Rundhalsausschnitt, Nackenband, Bündchen mit Elasthan, innen angeraut, TearAway Label
XS - S - M - L - XL - XXL - 3XL
👕 30 📦 5



innen nicht angeraut



3 JN 8022
James & Nicholson | 02.8022



4 JN 8021
James & Nicholson | 02.8021



3 JN 8022
James & Nicholson 02.8022
Herren Raglan Sweater
300g/m², 85% gekämmte ringgesponnene zertifizierte Bio-Baumwolle, 15% Polyester, French Terry (innen nicht angeraut)
Rundhalsausschnitt, Kragen und Ärmelbündchen mit Elasthan, Nackenband, Nackenspiegel, TearAway Label
S - M - L - XL - XXL - 3XL - 4XL - 5XL
👕 30 📦 1

4 JN 8021
James & Nicholson 02.8021
Damen Raglan Sweater
300g/m², 85% gekämmte ringgesponnene zertifizierte Bio-Baumwolle, 15% Polyester, French Terry (innen nicht angeraut)
Leicht taillierter Schnitt, Rundhalsausschnitt, Kragen und Ärmelbündchen mit Elasthan, Nackenband, Nackenspiegel, TearAway Label
XS - S - M - L - XL - XXL - 3XL
👕 30 📦 1

JAMES & NICHOLSON



BIO
ORGANIC



JAMES & NICHOLSON

Sweats

Sports & Outdoor

Tradition

Fleece

Jackets & Vests

Business

Workwear

Baby, Towels & Underwear

Caps & Headwear

Accessories

1 JN 8024
James & Nicholson | 02.8024

Herren Raglan Kapuzen Sweater
300g/m², 85% gekämmte ringgesponnene zertifizierte Bio-Baumwolle, 15% Polyester
2-lagige Kapuze mit Kordelzug, Bündchen mit Elasthan, Kängurutasche, seitliche Teilungsnähte im Vorderteil, innen angeraut, TearAway Label
S - M - L - XL - XXL - 3XL - 4XL - 5XL
👉 30 📦 1

2 JN 8023
James & Nicholson | 02.8023

Damen Raglan Kapuzen Sweater
300g/m², 85% gekämmte ringgesponnene zertifizierte Bio-Baumwolle, 15% Polyester
Leicht taillierter Schnitt, 2-lagige Kapuze mit Kordelzug, Bündchen mit Elasthan, Kängurutasche, seitliche Teilungsnähte im Vorderteil, innen angeraut, TearAway Label
XS - S - M - L - XL - XXL - 3XL
👉 30 📦 1

1 JN 8024
James & Nicholson | 02.8024

HEAVY COMBED

2 JN 8023
James & Nicholson | 02.8023

HEAVY COMBED



BIO
ORGANIC

innen nicht angeraut



3 JN 8025
James & Nicholson | 02.8025

Damen Kapuzen Sweatjacke
300g/m², 85% gekämmte ringgesponnene zertifizierte Bio-Baumwolle, 15% Polyester, French Terry (innen nicht angeraut)
Leicht taillierter Schnitt, 2-lagige Kapuze mit Kordelzug, Bündchen mit Elasthan, YKK Reißverschluss, Kängurutasche, seitliche Teilungsnähte im Vorderteil, TearAway Label
XS - S - M - L - XL - XXL - 3XL
👉 30 📦 1

HEAVY COMBED FRENCH TERRY

4 JN 8026
James & Nicholson | 02.8026

Herren Kapuzen Sweatjacke
300g/m², 85% gekämmte ringgesponnene zertifizierte Bio-Baumwolle, 15% Polyester, French Terry (innen nicht angeraut)
2-lagige Kapuze mit Kordelzug, Bündchen mit Elasthan, YKK Reißverschluss, Kängurutasche, seitliche Teilungsnähte im Vorderteil, TearAway Label
S - M - L - XL - XXL - 3XL - 4XL - 5XL
👉 30 📦 1

HEAVY COMBED FRENCH TERRY

5 JN 8026K
James & Nicholson | 02.826K

Kinder Kapuzen Sweatjacke
300g/m², 85% gekämmte ringgesponnene zertifizierte Bio-Baumwolle, 15% Polyester, French Terry (innen nicht angeraut)
2-lagige Kapuze, Bündchen mit Elasthan, YKK Reißverschluss, Kängurutasche, seitliche Teilungsnähte im Vorderteil, TearAway Label
XS S M L XL XXL
98/104 110/116 122/128 134/140 146/152 158/164
👉 30 📦 1

HEAVY COMBED FRENCH TERRY



JAMES & NICHOLSON

1 JN 355
James & Nicholson | 02.0355

HEAVY **BEST SELLER**

2 JN 354
James & Nicholson | 02.0354

HEAVY **BEST SELLER**

1 JN 355
James & Nicholson 02.0355
Herren Doubleface Jacke
380g/m², Außen: 55% Polyester, 45% Baumwolle, Single Jersey, Innen: Microfleece
Kapuze mit Kinnschutz, angesetzte Ärmel, elastische Bündchen an Arm- und Bundabschluss, Kängurutasche, Flatlock-Nähte, Kordel, Reißverschluss und Innenseite in Kontrastfarbe
S - M - L - XL - XXL - 3XL
👉 25 📦 1

2 JN 354
James & Nicholson 02.0354
Damen Doubleface Jacke
380g/m², Außen: 55% Polyester, 45% Baumwolle, Single Jersey, Innen: Microfleece
Taillierter Schnitt, Kapuze mit Kinnschutz, angesetzte Ärmel, elastische Bündchen an Arm- und Bundabschluss, Kängurutasche, Flatlock-Nähte, Kordel, Reißverschluss und Innenseite in Kontrastfarbe
S - M - L - XL - XXL
👉 25 📦 1



3 JN 46
James & Nicholson | 02.0046

HEAVY **60°**

4 JN 52
James & Nicholson | 02.0052

HEAVY **60°**

3 JN 46
James & Nicholson 02.0046
Herren Sweatjacke
300g/m², 80% Baumwolle, 20% Polyester
Fischgrät-Nackenband, Bündchen mit Elasthan, Seitentaschen mit Reißverschluss, Doppelnähte garantieren längere Haltbarkeit, 3-fädige Sweat-Qualität, innen angeraut, 60° waschbar
S - M - L - XL - XXL - 3XL
👉 30 📦 5

4 JN 52
James & Nicholson 02.0052
Damen Sweatjacke
300g/m², 80% Baumwolle, 20% Polyester
Leicht taillierter Schnitt, Fischgrät-Nackenband, Bündchen mit Elasthan, Seitentaschen mit Reißverschluss, Doppelnähte garantieren längere Haltbarkeit, 3-fädige Sweat-Qualität, innen angeraut, 60° waschbar
S - M - L - XL - XXL
👉 30 📦 5

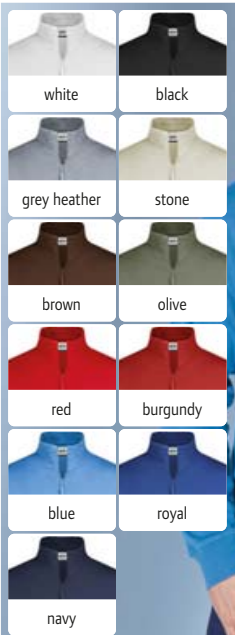

innen nicht angeraut



innen nicht angeraut

5 JN 58
James & Nicholson | 02.0058

HEAVY COMBED FRENCH TERRY

6 JN 352
James & Nicholson | 02.0352

HEAVY COMBED FRENCH TERRY

5 JN 58
James & Nicholson 02.0058
Sweatjacke
300g/m², 100% gekämmte ringgesponnene Baumwolle, enzymgewaschen, French Terry (innen nicht angeraut)
Nackenband, Rippstrick am Bund mit Elasthan, 2 Eingrifftaschen, Doppelnähte an Hals, Ärmeln und Bund
S - M - L - XL - XXL - 3XL
👉 30 📦 1

6 JN 352
James & Nicholson 02.0352
Sweater mit 1/4 Zip
300g/m², 100% gekämmte ringgesponnene Baumwolle, enzymgewaschen, French Terry (innen nicht angeraut)
Stehkragen, Nackenband, elastische Rippstrickbündchen an Hals, Ärmel- und Bundabschluss, Flatlock-Nähte
S - M - L - XL - XXL - 3XL
👉 30 📦 1

JAMES & NICHOLSON

1 JN 8034

James & Nicholson 02.8034

Herren Lounge Kapuzen Sweater

300g/m², 85% gekämmte ringgesponnene zertifizierte Bio-Baumwolle, 15% Polyester

Doppellagige Kapuze mit Kordel und Stopper, Bündchen mit Elasthan, innen angeraut, TearAway Label

S - M - L - XL - XXL - 3XL

☎ 30 ☑ 1

2 JN 8033

James & Nicholson 02.8033

Damen Lounge Kapuzen Sweater

300g/m², 85% gekämmte ringgesponnene zertifizierte Bio-Baumwolle, 15% Polyester

Doppellagige Kapuze mit Kordel und Stopper, Bündchen mit Elasthan, innen angeraut, TearAway Label

XS - S - M - L - XL - XXL

☎ 30 ☑ 1

3 JN 8036

James & Nicholson 02.8036

Herren Lounge Jogginghose

300g/m², 85% gekämmte ringgesponnene zertifizierte Bio-Baumwolle, 15% Polyester, French Terry (innen nicht angeraut)

Elastischer Bund mit Kordelzug, Cargotasche mit Klettverschluss, seitliche Eingriffstaschen, 1 Gesäßtasche, TearAway Label

S - M - L - XL - XXL - 3XL

☎ 30 ☑ 1

4 JN 8035

James & Nicholson 02.8035

Damen Lounge Jogginghose

300g/m², 85% gekämmte ringgesponnene zertifizierte Bio-Baumwolle, 15% Polyester, French Terry (innen nicht angeraut)

Elastischer Bund mit Kordelzug, seitliche Eingriffstaschen, 1 Gesäßtasche, TearAway Label

XS - S - M - L - XL - XXL

☎ 30 ☑ 1

5 JN 8038

James & Nicholson 02.8038

Herren Lounge Sweat Shorts

85% gekämmte ringgesponnene zertifizierte Bio-Baumwolle, 15% Polyester, French Terry (innen nicht angeraut)

Elastischer Bund mit Kordel, Cargotasche mit Klettverschluss, 2 seitliche Eingriffstaschen, 1 Gesäßtasche, TearAway Label

S - M - L - XL - XXL - 3XL

☎ 30 ☑ 1



- graphite
- soft grey
- jade green
- vanilla
- light blue
- navy

- graphite
- soft grey
- jade green
- vanilla
- soft pink
- light blue
- navy

1 JN 8034
James & Nicholson | 02.8034

HEAVY COMBED **NEW**

- graphite
- vanilla
- navy

2 JN 8033
James & Nicholson | 02.8033

HEAVY COMBED **NEW**

- graphite
- vanilla
- navy

3 JN 8036
James & Nicholson | 02.8036

HEAVY COMBED FRENCH TERRY **NEW**

- graphite
- vanilla
- navy

4 JN 8035
James & Nicholson | 02.8035

HEAVY COMBED FRENCH TERRY **NEW**



5 JN 8038
James & Nicholson | 02.8038

COMBED FRENCH TERRY **NEW**

JAMES & NICHOLSON

Sweats

Sports & Outdoor

Tradition

Fleece

Jackets & Vests

Business

Workwear

Baby, Towels & Underwear

Caps & Headwear

Accessories

JAMES & NICHOLSON

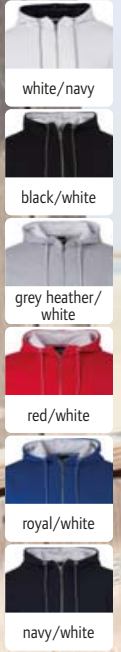

1 JN 776
James & Nicholson | 02.0776

HEAVY

Herren Kapuzen Club Sweatjacke
300g/m², 80% Baumwolle, 20% Polyester
2-lagige Kapuze innen in Kontrastfarbe, Strickbündchen mit Elasthan, YKK Metallreißverschluss, Kängurutasche, Streifen in Kontrastfarbe an Ärmelbündchen und Bund, innen angeraut
S - M - L - XL - XXL - 3XL
☎ 30 ☑ 1

2 JN 775
James & Nicholson | 02.0775

HEAVY

Damen Kapuzen Club Sweatjacke
300g/m², 80% Baumwolle, 20% Polyester
Leicht taillierter Schnitt, 2-lagige Kapuze innen in Kontrastfarbe, Strickbündchen mit Elasthan, YKK Metallreißverschluss, Kängurutasche, Streifen in Kontrastfarbe an Ärmelbündchen und Bund, innen angeraut
S - M - L - XL - XXL
☎ 30 ☑ 1



3 JN 778
James & Nicholson | 02.0778

HEAVY

Herren Club Kapuzen Sweater
300g/m², 80% Baumwolle, 20% Polyester
2-lagige Kapuze innen in Kontrastfarbe, Strickbündchen mit Elasthan, Kängurutasche, Streifen in Kontrastfarbe an Ärmelbündchen und Bund, innen angeraut
S - M - L - XL - XXL - 3XL
☎ 30 ☑ 1

4 JN 777
James & Nicholson | 02.0777

HEAVY

Damen Club Kapuzen Sweater
300g/m², 80% Baumwolle, 20% Polyester
Leicht taillierter Schnitt, 2-lagige Kapuze innen in Kontrastfarbe, Strickbündchen mit Elasthan, Kängurutasche, Streifen in Kontrastfarbe an Ärmelbündchen und Bund, innen angeraut
S - M - L - XL - XXL
☎ 30 ☑ 1

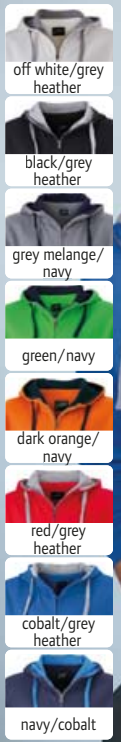

5 JN 963
James & Nicholson | 02.0963

COMBED

Herren Lifestyle Kapuzen Sweatjacke
280g/m², 80% gekämmte ringgesponnene Baumwolle, 20% Polyester
2-lagige Kapuze und Kordelzug in Kontrastfarbe, Bündchen mit Elasthan, Kängurutasche, Flatlock-Nähte Ton-in-Ton, innen angeraut
S - M - L - XL - XXL - 3XL
☎ 30 ☑ 1

6 JN 962
James & Nicholson | 02.0962

COMBED

Damen Lifestyle Kapuzen Sweatjacke
280g/m², 80% gekämmte ringgesponnene Baumwolle, 20% Polyester
Leicht taillierter Schnitt, 2-lagige Kapuze und Kordelzug in Kontrastfarbe, Bündchen mit Elasthan, Kängurutasche, Flatlock-Nähte Ton-in-Ton, innen angeraut
S - M - L - XL - XXL
☎ 30 ☑ 1

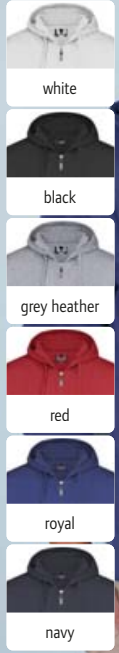

7 JN 42
James & Nicholson | 02.0042

HEAVY

60°

Herren Kapuzen Sweatjacke
300g/m², 80% Baumwolle, 20% Polyester
2-lagige Kapuze mit Kordelzug, Fischgrät-Nackenband, Bündchen mit Elasthan, Kängurutasche, Doppelnähte garantieren längere Haltbarkeit, 3-fädige Sweat-Qualität, innen angeraut, 60° waschbar
S - M - L - XL - XXL - 3XL
☎ 30 ☑ 5

8 JN 53
James & Nicholson | 02.0053

HEAVY

60°

Damen Kapuzen Sweatjacke
300g/m², 80% Baumwolle, 20% Polyester
Leicht taillierter Schnitt, 2-lagige Kapuze mit Kordelzug, Fischgrät-Nackenband, Bündchen mit Elasthan, Kängurutasche, Doppelnähte garantieren längere Haltbarkeit, 3-fädige Sweat-Qualität, innen angeraut, 60° waschbar
S - M - L - XL - XXL
☎ 30 ☑ 5



1 K465
Kariban | 20.K465

2 K446
Kariban | 20.K446

3 K453
Kariban | 20.K453



white/fine grey black/yellow black/red black/fine grey dark grey/black oxford grey/navy



light kelly green/white orange/white red/white fuchsia/fine grey purple/oxford grey sky blue/white



light royal blue/yellow light royal blue/white tropical blue/white navy/fine grey navy/red*

* diese Farbe ist nur für
20.K465 (Damen)
erhältlich



white/fine grey black/fine grey black/yellow black/red



oxford grey/navy light kelly green/white red/white fuchsia/fine grey



purple/oxford grey sky blue/white light royal blue/white light royal blue/yellow



navy/fine grey navy/red

Damen Kontrast Kapuzen Sweater

280g/m², 80% Baumwolle, 20% Polyester
Taillierter Schnitt, gefütterte Kapuze in Kontrastfarbe mit Kordel, Rippstrickbündchen an Ärmeln und Bund, Kängurutasche mit Zugang für Kopfhörer, innen angeraut
XS - S - M - L - XL - XXL
☞ 20 ☞ 5

Kontrast Kapuzen Sweater

280g/m², 80% Baumwolle, 20% Polyester
Gefütterte Kapuze in Kontrastfarbe mit Kordel, gerippte Ärmelbündchen und Bund, Kängurutasche mit Zugang für Kopfhörer, innen angeraut
XS - S - M - L - XL - XXL - 3XL - 4XL
☞ 20 ☞ 5

Kinder Kontrast Kapuzen Sweater

280g/m², 80% Baumwolle, 20% Polyester
Gefütterte Kapuze in Kontrastfarbe, gerippte Ärmelbündchen und Bund, Kängurutasche mit Zugang für Kopfhörer, innen angeraut
6/8 8/10 10/12 12/14
122/128 134/140 146/152 158/164
☞ 20 ☞ 5

Sweats

Sports & Outdoor

Tradition

Fleece

Jackets & Vests

Business

Workwear

Baby, Towels & Underwear

Caps & Headwear

Accessories



1 K497
Kariban | 20.K497

HEAVY NEUTRAL LABEL

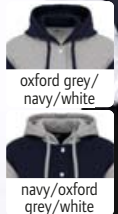

2 K4003
Kariban | 20.4003

HEAVY NEUTRAL LABEL

1 K497
Kariban 20.K497
Unisex Fleece Jacke „Teddy“
320g/m², 70% Baumwolle, 30% Polyester
Twill Nackenband, Set-In Ärmel in Kontrastfarbe, Druckknöpfe in Kontrastfarbe, 2 Seitentaschen mit Paspel in Kontrastfarbe, Streifen in Kontrastfarbe an Kragen, Ärmel und Bündchen in Rippstrick, Aufhängelasche, 3-fädiges gebürstetes Fleece, neutrales Größenlabel
XS – S – M – L – XL – XXL – 3XL
☎ 15 ☐ 5

2 K4003
Kariban 20.4003
Unisex College Jacke „Teddy“
320g/m², 70% Baumwolle, 30% Polyester
3-teilige Kapuze mit Jerseyfutter, Zugkordel in Kontrastfarbe, Twill Nackenband, wird mittels Druckknöpfen geschlossen, 2 Seitentaschen mit Paspel in Kontrastfarbe, Streifen in Kontrastfarbe an Kragen, Ärmel und Bündchen in Rippstrick, Aufhängelasche, neutrales Größenlabel
XS – S – M – L – XL – XXL – 3XL
☎ 15 ☐ 5



innen nicht angeraut

3 K480
Kariban | 20.K480

HEAVY FRENCH TERRY NEUTRAL LABEL



4 K481
Kariban | 20.K481

HEAVY FRENCH TERRY NEUTRAL LABEL



3 K480
Kariban 20.K480
Herren Bio Raglan Sweater
300g/m², 80% zertifizierte Bio-Baumwolle, 20% Polyester, French Terry (innen nicht angeraut)
Kleiner V-Einsatz am Kragen, Nackenband, Raglanärmel, breite Rippstrickbündchen an Ausschnitt, Ärmeln und Bündchen, neutrales Größenlabel
S – M – L – XL – XXL – 3XL
☎ 20 ☐ 5

4 K481
Kariban 20.K481
Damen Bio Raglan Sweater
300g/m², 80% zertifizierte Bio-Baumwolle, 20% Polyester, French Terry (innen nicht angeraut)
Taillierter Schnitt, kleiner V-Einsatz am Kragen, Nackenband, Raglanärmel, breite Rippstrickbündchen an Ausschnitt, Ärmeln und Bündchen, neutrales Größenlabel
XS – S – M – L – XL – XXL
☎ 20 ☐ 5



T-Shirtstoff

5 K438
Kariban | 20.K438

COMBED FRENCH TERRY



innen nicht angeraut

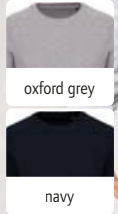

6 K495
Kariban | 20.K495

FRENCH TERRY NEUTRAL LABEL

5 K438
Kariban 20.K438
Kapuzen Sweatjacke
180g/m², 100% enzymgewaschene gekämmte Baumwolle, oxford grey: 10% Viskose, French Terry (innen nicht angeraut)
Ungefütterte Kapuze mit Kordel und Nackenband in Kontrastfarbe, Bündchen aus gleichem Stoff, 2 Kängurutaschen, leichte Qualität
XS – S – M – L – XL – XXL – 3XL
☎ 20 ☐ 5

6 K495
Kariban 20.K495
Bio Piqué Sweater
280g/m², 100% zertifizierte Bio-Baumwolle, French Terry (innen nicht angeraut)
Rundhalsausschnitt, Raglanärmel, gefütterte Rippstrickbündchen an Ärmeln und Bündchen, Piquéstrick, neutrales Größenlabel
S – M – L – XL – XXL – 3XL
☎ 20 ☐ 1



gemusterter Stoff
in der Kapuze

1 K4013

Kariban 20.K013

Unisex Kapuzen Sweater

280g/m², 80% gekämmte Baumwolle, 20% Polyester, Kapuze: Baumwolljersey

Schmale Passform, gefütterte Kapuze in Kontrastfarbe mit Kordel, Halbmond im Nacken, Rippstrickbündchen an Ärmel und Saum, Kängurutaschen, 3-fädiges gebürstetes Fleece, TearAway Label

XS - S - M - L - XL - XXL - 3XL

☎ 20 ☑ 5

2 K4014

Kariban 20.K014

Kinder Kapuzen Sweater

280g/m², 80% gekämmte Baumwolle, 20% Polyester, Kapuze: Baumwolljersey

Schmale Passform, gefütterte Kapuze in Kontrastfarbe mit Kordel, Halbmond im Nacken, Rippstrickbündchen an Ärmel und Saum, Kängurutaschen, 3-fädiges gebürstetes Fleece, TearAway Label

6/8 8/10 10/12 12/14
122/128 134/140 146/152 158/164

☎ 20 ☑ 5

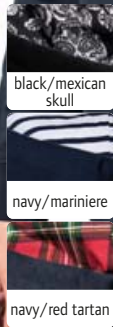

1 K4013
Kariban | 20.K013

COMBED



2 K4014
Kariban | 20.K014

COMBED



BIO
ORGANIC

innen nicht
angeraut

BIO
ORGANIC

innen nicht
angeraut

- off white
- black
- light grey heather
- sage
- hibiscus red
- pale pink
- navy

3 K471
Kariban | 20.K471

Damen Oversize Sweater

270g/m², 91% Baumwolle, 9% Polyester, light grey heather: 87% Baumwolle, 9% Polyester, 4% Viskose, French Terry (innen nicht angeraut)

Weiter legerer Schnitt, großer Halsausschnitt, Fischgrät-Nacktenband, ungesäumter Abschluss unten, Doppelnähte am Ärmelbündchen

S/M - L/XL

☎ 20 ☑ 5

FRENCH TERRY

4 K494
Kariban | 20.K494

Damen Bio Kapuzen Sweater

270g/m², 91% zertifizierte Bio-Baumwolle, 9% Polyester, French Terry (innen nicht angeraut)

Legerer Schnitt, Kapuze mit Jerseyfutter, Twill Nackenband, Set-In Ärmel, Rippstrick an Bündchen und Saum, neutrales Größenlabel

S/M - L/XL

☎ 20 ☑ 1

FRENCH TERRY

NEUTRAL LABEL

5 K493
Kariban | 20.K493

Bio Sweat Kleid

270g/m², 91% zertifizierte Bio-Baumwolle, 9% Polyester, light grey melange: 87% Baumwolle, 9% Polyester, 4% Viskose, French Terry (innen nicht angeraut)

Rundhalsausschnitt, Raglanärmel, Rippstrick an Ärmelbündchen und Bündchen, 2 Seitentaschen mit Paspel, neutrales Größenlabel

XS - S - M - L - XL

☎ 15 ☑ 1

FRENCH TERRY

NEUTRAL LABEL



innen nicht angeraut

1 KV2306
Kariban | 20.2306

2 KV2307
Kariban | 20.2307

3 KV2315
Kariban | 20.2315



Herren Vintage Kapuzen Sweatjacke
350g/m², 80% Baumwolle, 20% Polyester, ash heather: 79% Baumwolle, 20% Polyester, 1% Viskose, Soft-Touch
Gefütterte Kapuze, Kordel in Kontrastfarbe, doppeltes Fischgrät-Nackenband, Strickbündchen an Ärmel und Saum, Metallreißverschluss, Kängurutaschen, spezielle Behandlung für einen „ausgewaschenen“ Look - dieser Prozess führt zu Farbabweichungen, neutrales Größenlabel
S - M - L - XL - XXL - 3XL
☎ 16 ☐ 1

Damen Vintage Kapuzen Sweatjacke
350g/m², 80% Baumwolle, 20% Polyester, ash heather: 79% Baumwolle, 20% Polyester, 1% Viskose, Soft-Touch
Gefütterte Kapuze, Kordel in Kontrastfarbe, doppeltes Fischgrät-Nackenband, Strickbündchen an Ärmel und Saum, Metallreißverschluss, Kängurutaschen, spezielle Behandlung für einen „ausgewaschenen“ Look - dieser Prozess führt zu Farbabweichungen, neutrales Größenlabel
XS - S - M - L - XL - XXL
☎ 16 ☐ 1

Herren Kapuzen Sweater
300g/m², 100% Baumwolle, French Terry (innen nicht angeraut)
Gefütterte und auf der Vorderseite gekreuzte Kapuze, seitliche Strickbündcheneinsätze, Strick an Kapuze, Ärmeln und Bündchen, Kängurutasche, spezielle Behandlung für einen „ausgewaschenen“ Look - dieser Prozess führt zu Farbabweichungen, neutrales Größenlabel
XS - S - M - L - XL - XXL - 3XL
☎ 16 ☐ 1



4 K442
Kariban | 20.K442

5 K443
Kariban | 20.K443

6 K444
Kariban | 20.K444



Schwerer Sweater
360g/m², 80% einlaufvorbehandelte ringgesponnene Baumwolle, 20% Polyester, silikongewaschen
Rundhalsausschnitt mit Rippstrickkragen und Kreuzstich-Detail, Nackenband innen in Kontrastfarbe, Set-In Ärmel, breite Rippstrickbündchen an Ärmel und Saum, LSF (low shrinkage fleece) für geringeres Einlaufen
XS - S - M - L - XL - XXL - 3XL - 4XL
☎ 20 ☐ 5

Schwerer Kapuzen Sweater
360g/m², 80% einlaufvorbehandelte ringgesponnene Baumwolle, 20% Polyester, silikongewaschen
Legerer Schnitt, Kragenband und Kapuze in Kontrastfarbe (grau), 2-lagige Kapuze, Set-In Ärmel, breite Rippstrickbündchen an Ärmel und Saum, Kängurutasche, LSF (low shrinkage fleece) für geringeres Einlaufen
XS - S - M - L - XL - XXL - 3XL - 4XL
☎ 20 ☐ 5

Schwere Kapuzenjacke
360g/m², 80% einlaufvorbehandelte ringgesponnene Baumwolle, 20% Polyester, silikongewaschen
Kragenband und Kapuze in Kontrastfarbe (grau), 2-lagige Kapuze, Set-In Ärmel, breite Rippstrickbündchen an Ärmel und Saum, YKK Reißverschluss, Kängurutaschen, LSF (low shrinkage fleece) für geringeres Einlaufen
XS - S - M - L - XL - XXL - 3XL - 4XL
☎ 20 ☐ 5

1 M73

Mantis | 70.0073

Herren Kapuzen Sweater „Superstar“

330g/m², 80% zertifizierte Bio-Baumwolle, 20% Polyester, Bio-Baumwolle oder in Umstellung auf Bio (IC 2), Peach Finish

3-teilige Kapuze mit Waffelinenfutter, naturfarbene flache Baumwollkordel, doppeltes Nackenband, Raglanärmel, 2x2 Rippstrick an Ärmel und Bund mit Elasthan, Kängurutasche, Flatlock-Nähte, innen angeraut, TearAway Label, 40° waschbar

S - M - L - XL - XXL

👉 20 📦 5



black



charcoal grey melange



heather grey melange



forest green



swiss navy

1 M73
Mantis | 70.0073



samtige Oberfläche



black



heather grey melange



swiss navy

2 M74
Mantis | 70.0074

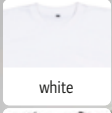

white

black

heather grey melange

soft olive

soft pink

navy

BIO ORGANIC

RECYCLED POLYESTER



innen nicht angeraut



white



black

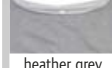

heather grey melange

FRENCH TERRY

4 M128
Mantis | 70.0128

Damen Sweater „Flash Dance“

280g/m², 80% zertifizierte Bio-Baumwolle, 20% recyceltes Polyester, heather grey melange: 85% zertifizierte Bio-Baumwolle, 8% Polyester, 7% Viskose, Bio-Baumwolle oder in Umstellung auf Bio (IC 2), French Terry (innen nicht angeraut)

Weiter legerer Schnitt, weites Off-the-Shoulder Styling mit offenen Kanten am Ausschnitt, 3/4 Raglanärmel mit Rollkanten, gerader Saum mit Doppelnäht, TearAway Label, 40° waschbar

S - M - L - XL

👉 30 📦 5

BIO ORGANIC

RECYCLED POLYESTER



white



black



heather grey melange



soft pink

FRENCH TERRY

5 M140
Mantis | 70.0140

Damen Cropped Kapuzen Pullover

280g/m², 80% zertifizierte Bio-Baumwolle, 20% recyceltes Polyester, heather grey melange: 71% Baumwolle, 21% Polyester, 8% Viskose, Bio-Baumwolle oder in Umstellung auf Bio (IC 2), French Terry (innen nicht angeraut)

Kurz geschnitten, legerer Schnitt, 3-teilige Kapuze, tief liegende Schulterpartie, extra lange Rippstrickbündchen mit Daumenloch, extra lange Zugkordel, TearAway Label, 40° waschbar

XS - S - M - L - XL

👉 30 📦 5

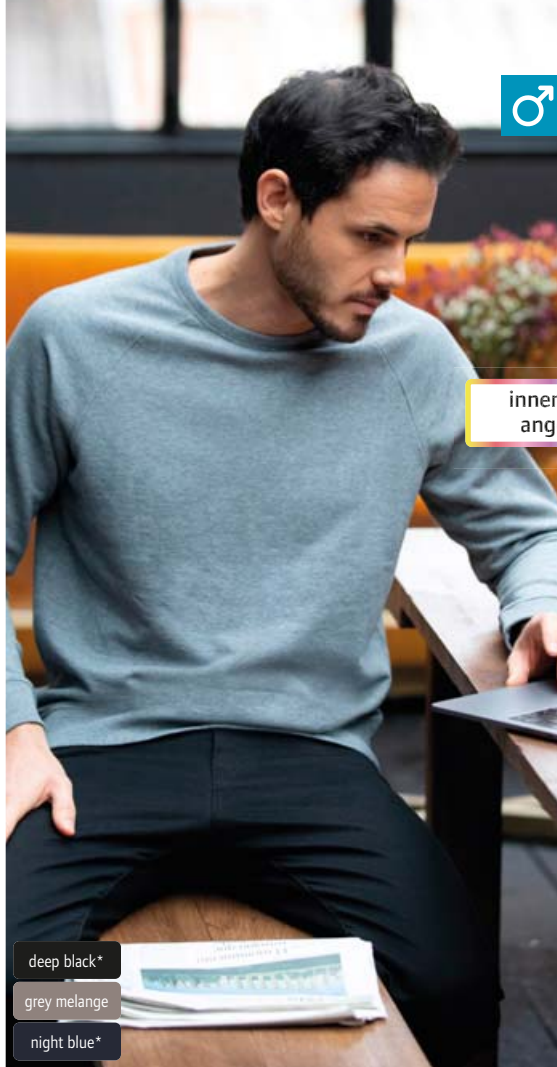

innen nicht
angeraut

- deep black*
- grey melange
- night blue*

1 Nelson Men
NEOBLU | 24.3194

HEAVY FRENCH TERRY



- deep black
- grey melange
- night blue

2 Nelson Women
NEOBLU | 24.3195

HEAVY FRENCH TERRY

1 Nelson Men
NEOBLU 24.3194
Herren Raglan Sweater
400g/m², 85% Baumwolle, 15% Polyester, French Terry (innen nicht angeraut)
Rundhalsausschnitt, Raglanärmel, Rippstrickbündchen an Ärmel und Saum, Halbmondpassé aus Jersey
S - M - L - XL - XXL - 3XL - 4XL
👉 20 📦 1

2 Nelson Women
NEOBLU 24.3195
Damen Raglan Sweater
400g/m², 85% Baumwolle, 15% Polyester, French Terry (innen nicht angeraut)
Rundhalsausschnitt, Raglanärmel, Rippstrickbündchen an Ärmel und Saum, Halbmondpassé aus Jersey
S - M - L - XL - XXL - 3XL
👉 20 📦 1

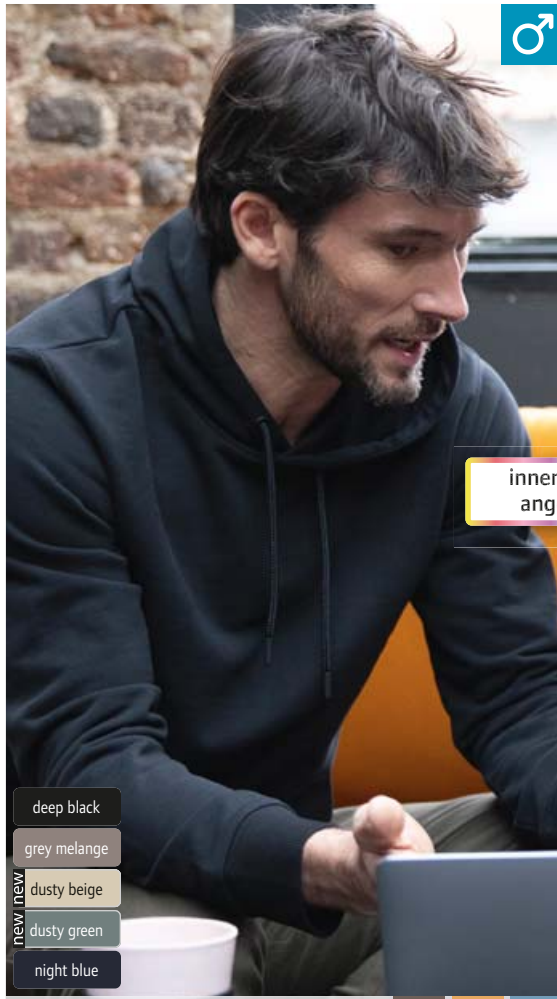

innen nicht
angeraut

- deep black
- grey melange
- dusty beige
- dusty green
- night blue

3 Nicholas Men
NEOBLU | 24.3196

HEAVY COMBED FRENCH TERRY



- deep black
- grey melange
- dusty beige
- dusty green
- night blue

4 Nicholas Women
NEOBLU | 24.3197

HEAVY COMBED FRENCH TERRY

3 Nicholas Men
NEOBLU 24.3196
Herren Kapuzen Sweater
400g/m², 85% gekämmte Baumwolle, 15% Polyester, French Terry (innen nicht angeraut)
Kapuze mit Zugkordel, Nackenband, Rippstrickbündchen an Ärmel und Saum, Kängurutasche, rückseitige Halbmondpassé
S - M - L - XL - XXL - 3XL - 4XL
👉 20 📦 1

4 Nicholas Women
NEOBLU 24.3197
Damen Kapuzen Sweater
400g/m², 85% gekämmte Baumwolle, 15% Polyester, French Terry (innen nicht angeraut)
Kapuze mit Zugkordel, Nackenband, Rippstrickbündchen an Ärmel und Saum, Kängurutasche, rückseitige Halbmondpassé
S - M - L - XL - XXL - 3XL
👉 20 📦 1

ORGANIC COTTON

- white
- black*
- dark heather
- charcoal
- sport grey*
- military
- bottle green
- green
- lime
- yellow
- orange
- red
- light pink
- pink
- bordeaux
- light blue
- dusty indigo
- royal
- navy*
- sapphire



BIO ORGANIC

1 083101
Neutral | 77.8311

Damen Bio Kapuzen Sweater
300g/m², 100% gekämmte ringgesponnene zertifizierte Bio-Baumwolle, Fair Trade
Legerer Schnitt, 2-lagige Kapuze mit Kordelzug, Nackenband, Raglanärmel, Rippstrickbündchen an Ärmel und Saum, Kängurutasche, innen angeraut
XS - S - M - L - XL - XXL
👉 20 📦 5

2 063101
Neutral | 77.6311

Herren Bio Kapuzen Sweater
300g/m², 100% gekämmte ringgesponnene zertifizierte Bio-Baumwolle, Fair Trade
Legerer Schnitt, 2-lagige Kapuze mit Kordelzug, Nackenband, Raglanärmel, Rippstrickbündchen an Ärmel und Saum, Kängurutasche, innen angeraut
S - M - L - XL - XXL - 3XL - 4XL* - 5XL*
* nur in gekennzeichneten Farben erhältlich
👉 20 📦 5

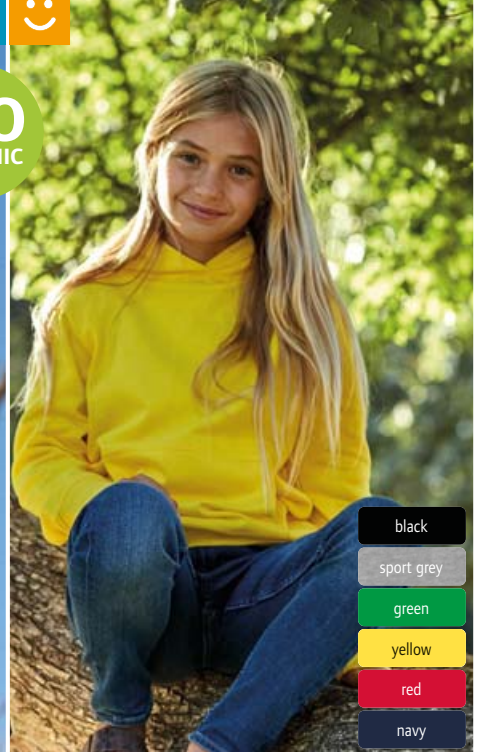

3 013101
Neutral | 77.1301

Kinder Bio Kapuzen Sweater
300g/m², 100% gekämmte ringgesponnene zertifizierte Bio-Baumwolle, Fair Trade
2-lagige Kapuze ohne Kordel, Raglanärmel, Rippstrickbündchen an Ärmel und Saum, Kängurutasche, innen angeraut
92/98 - 104/110 - 116/122 - 128/134 - 140/146 - 152/158
👉 50 📦 5

NEUTRAL
Sweats
Sports & Outdoor
Tradition
Fleece
Jackets & Vests
Business
Workwear
Baby, Towels & Underwear
Caps & Headwear
Accessories

- white
- black*
- dark heather
- charcoal
- sport grey*
- military
- bottle green
- green
- lime
- yellow
- orange
- red
- pink
- bordeaux
- light blue
- dusty indigo
- royal
- navy*
- sapphire



BIO ORGANIC

Neutral®
Certified Responsibility™

4 083301
Neutral | 77.8331

Damen Bio Kapuzen Sweatjacke
300g/m², 100% gekämmte ringgesponnene zertifizierte Bio-Baumwolle, Fair Trade
2-lagige Kapuze mit Kordelzug, Nackenband, Rippstrickbündchen an Ärmel und Saum, YKK Reißverschluss, Kängurutasche, innen angeraut
XS - S - M - L - XL - XXL
👉 20 📦 5

5 063301
Neutral | 77.6331

Herren Bio Kapuzen Sweatjacke
300g/m², 100% gekämmte ringgesponnene zertifizierte Bio-Baumwolle, Fair Trade
2-lagige Kapuze mit Kordelzug, Nackenband, Raglanärmel, Rippstrickbündchen an Ärmel und Saum, YKK Reißverschluss, Kängurutasche, innen angeraut
S - M - L - XL - XXL - 3XL - 4XL* - 5XL*
* nur in gekennzeichneten Farben erhältlich
👉 20 📦 5

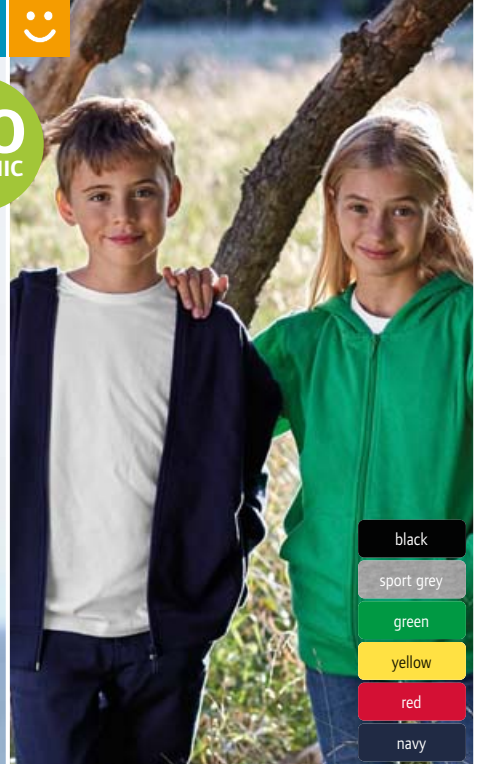

6 013301
Neutral | 77.1331

Kinder Bio Kapuzen Sweatjacke
300g/m², 100% gekämmte ringgesponnene zertifizierte Bio-Baumwolle, Fair Trade
2-lagige Kapuze ohne Kordel, Rippstrickbündchen an Ärmel und Saum, YKK Reißverschluss, Kängurutasche, innen angeraut
92/98 - 104/110 - 116/122 - 128/134 - 140/146 - 152/158
👉 50 📦 5

Neutral®
Certified Responsibility™



BIO
ORGANIC

ORGANIC COTTON



1 063001
Neutral | 77.6301

2 033001
Neutral | 77.3301



Unisex Bio Raglan Sweater
300g/m², 100% gekämmte ringgesponnene zertifizierte Bio-Baumwolle, Fair Trade
Legerer Schnitt, Nackenband, Raglanärmel, Rippstrickbündchen an Ärmel und Saum, innen
angeraut
XS - S - M - L - XL - XXL - 3XL - 4XL* - 5XL*
* nur in gekennzeichneten Farben erhältlich
€25 5

Kinder Bio Raglan Sweater
300g/m², 100% gekämmte ringgesponnene zertifizierte Bio-Baumwolle, Fair Trade
Nackenband, Raglanärmel, Rippstrickbündchen an Ärmel und Saum, innen angeraut
92/98 - 104/110 - 116/122 - 128/134 - 140/146 - 152/158
€50 5

3 073501
Neutral | 77.7301

Unisex Bio Sweatjacke
300g/m², 100% gekämmte ringgesponnene zertifizierte Bio-Baumwolle, Fair Trade
Nackenband, Raglanärmel, Rippstrickbündchen an Ärmel und Saum, verdeckter YKK Reißverschluss, 2 Seitentaschen, innen angeraut
XS - S - M - L - XL - XXL - 3XL
€25 5



3 073501
Neutral | 77.7301



1 5290

Promodoro 40.5290

Herren Sweatjacke

320g/m², 100% gekämmte ringgesponnene Baumwolle

Stehkragen, Ärmelbündchen und Bündchen mit Elasthan, durchgehend verdeckter Reißverschluss Ton-in-Ton, 2 Seitentaschen mit Reißverschluss, innen angeraut, 60° waschbar, trocknergeeignet

S - M - L - XL - XXL - 3XL - 4XL - 5XL

👉 25 📦 1

- white
- black
- steel grey
- fire red
- navy
- turquoise

2 5295

Promodoro 40.5295

Damen Sweatjacke

320g/m², 100% gekämmte ringgesponnene Baumwolle

Stehkragen, Ärmelbündchen und Bündchen mit Elasthan, durchgehend verdeckter Reißverschluss Ton-in-Ton, 2 Seitentaschen mit Reißverschluss, innen angeraut, 60° waschbar, trocknergeeignet

XS - S - M - L - XL - XXL - 3XL

👉 25 📦 1

- white
- black
- steel grey
- fire red
- navy
- turquoise

1 5290 Promodoro | 40.5290

HEAVY COMBED



2 5295 Promodoro | 40.5295

HEAVY COMBED



3 5099

Promodoro 40.5099

Herren Sweater

320g/m², 100% gekämmte ringgesponnene Baumwolle, ash: 99% Baumwolle, 1% Viskose, sports grey: 89% Baumwolle, 11% Viskose Ausschnitt, Ärmelbündchen und Bündchen mit Elasthan, innen angeraut, 60° waschbar, trocknergeeignet

XS - S - M - L - XL - XXL - 3XL - 4XL - 5XL

👉 25 📦 1



- white
- black
- graphite
- steel grey
- new light grey
- sports grey
- ash
- forest
- lime green
- orange
- fire red
- royal
- navy

4 2199

Promodoro 40.2199

Herren Sweater

280g/m², 80% gekämmte ringgesponnene Baumwolle, 20% Polyester, ash: 82% Baumwolle, 17% Polyester, 1% Viskose, sports grey: 75% Baumwolle, 17% Polyester, 8% Viskose

Taillierter Schnitt, Bündchen an Ausschnitt, Ärmel und Saum mit Elasthan, Doppelnähte, innen angeraut

S - M - L - XL - XXL - 3XL

👉 25 📦 1

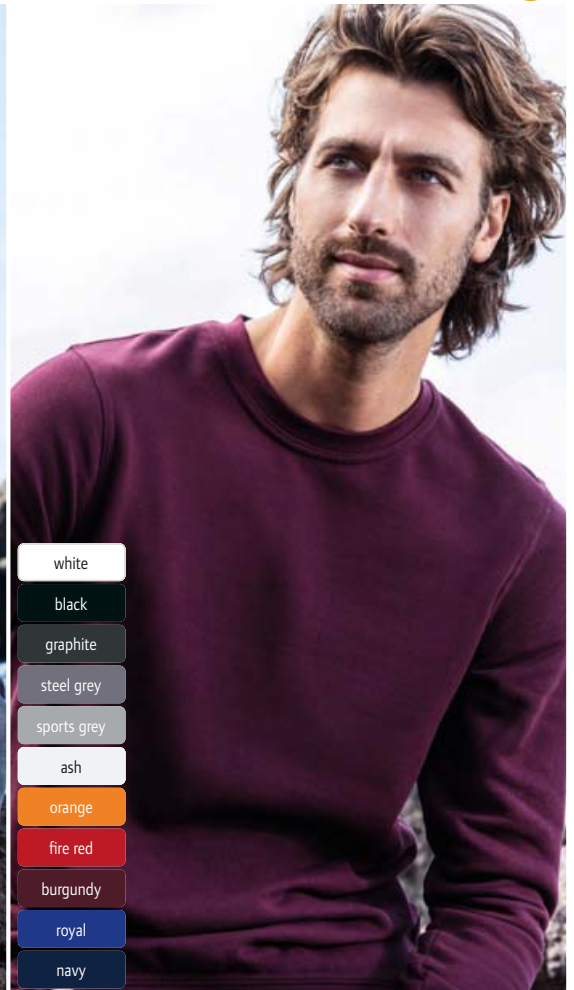

- white
- black
- graphite
- steel grey
- sports grey
- ash
- orange
- fire red
- burgundy
- royal
- navy

3 5099 Promodoro | 40.5099

HEAVY COMBED



4 2199 Promodoro | 40.2199

COMBED

PROMODORO

Sweats

Sports & Outdoor

Tradition

Fleece

Jackets & Vests

Business

Workwear

Baby, Towels & Underwear

Caps & Headwear

Accessories

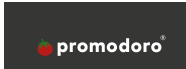

1 1650
Promodoro | 40.1650

2 1751
Promodoro | 40.1751



black



heather black



heather grey



berry



petrol

1 1650
Promodoro 40.1650

Herren X.O Kapuzen Sweatjacke

280g/m², 70% gekämmte ringgesponnene Baumwolle, 30% Polyester, heather grey: 62% Baumwolle, 33% Polyester, 5% Viskose, heather black: 52% Baumwolle, 48% Polyester

Taillierter Schnitt, Flatlock-Nähte, neutrales Größenlabel

XS - S - M - L - XL - XXL - 3XL

€25 ☐ 1

2 1751
Promodoro 40.1751

Damen X.O Kapuzen Sweatjacke

280g/m², 70% gekämmte ringgesponnene Baumwolle, 30% Polyester, heather grey: 62% Baumwolle, 33% Polyester, 5% Viskose, heather black: 52% Baumwolle, 48% Polyester

Taillierter Schnitt, Flatlock-Nähte, neutrales Größenlabel

XS - S - M - L - XL - XXL - 3XL

€25 ☐ 1

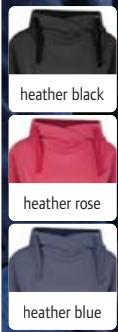
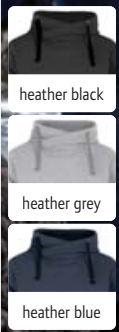

3 2111
Promodoro | 40.2111

4 2112
Promodoro | 40.2112

Herren Kapuzen Sweater „Kasak“
250g/m², 60% gekämmte ringgesponnene Baumwolle, 40% Polyester, Molton innen angeraut
Hoher überkreuzter Kragen mit 2-lagiger Kapuze, Set-In Ärmel, Schulternähte verstärkt, innen angeraut, neutrales Größenlabel
S - M - L - XL - XXL
€20 ☐ 1

Damen Kapuzen Sweater „Kasak“
250g/m², 60% gekämmte ringgesponnene Baumwolle, 40% Polyester, Molton innen angeraut
Hoher überkreuzter Kragen mit 2-lagiger Kapuze, Set-In Ärmel, Schulternähte verstärkt, innen angeraut, neutrales Größenlabel
XS - S - M - L - XL
€20 ☐ 1



5 5050
Promodoro | 40.5050

Herren „Troyer“ Sweater
320g/m², 100% gekämmte ringgesponnene Baumwolle
Ärmelbündchen und Bündchen mit Elasthan, nickelfreier Reißverschluss am Kragen, innen angeraut, 60° waschbar, trockenereignert
S - M - L - XL - XXL - 3XL
€30 ☐ 1

1 208M

Russell 10.208M
Unisex Bio Sweater

300g/m², 100% gekämmte ringgesponnene Bio-Baumwolle, Twill-Terry Fischgrät-Nackenband Ton-in-Ton, Rippstrickenbündchen und Bund mit Lycra®, Aufnäher über Bund, beidseitig tragbar, wendbar, kleiner Schlitz am inneren Bund versteckt Größen- und Pflegeetikett, ohne Nackenlabel, trockengeeignet XS - S - M - L - XL - XXL - 3XL
☎ 24 ☑ 3



- white
- black
- dark olive
- stone
- natural
- burgundy
- aqua
- french navy



beidseitig tragbar



2 209M

Russell 10.209M
Unisex Bio Kapuzen Sweater

300g/m², 100% gekämmte ringgesponnene Bio-Baumwolle, Twill-Terry „hoher Kragen“ Kapuzenkonstruktion in dreiteiliger Verarbeitung mit weichem Futter, robuste Kapuzenkordeln aus 100% Baumwolle mit Enden in Kontrastfarbe, Fischgrät-Nackenband Ton-in-Ton, Halbmond im Nacken, Ärmelbündchen und Bund mit Elasthan, abgesetzte Eingriffstaschen, doppelte Decknähte, Aufnäher über Bund, neutrales Größenlabel, trockengeeignet XS - S - M - L - XL - XXL - 3XL
☎ 24 ☑ 3

1 208M
Russell | 10.208M

HEAVY COMBED

2 209M
Russell | 10.209M

HEAVY COMBED NEUTRAL LABEL

3 762M

Russell 10.762M
Raglan Sweater

295g/m², 50% gekämmte ringgesponnene Baumwolle, 50% Polyester
Rundstrickware, Nackenband, Raglanärmel, Rippstrick an Kragen, Arm- und Saumabschlüssen, fleckenabweisende SpotShield™ Beschichtung
XS - S - M - L - XL - XXL - 3XL* - 4XL*
* nur in gekennzeichneten Farben erhältlich
☎ 36 ☑ 6



- black
- light oxford
- bottle green*
- bright red
- classic red
- burgundy
- bright royal*
- french navy*

4 762B

Russell 10.762B
Kinder Raglan Sweater

295g/m², 50% gekämmte ringgesponnene Baumwolle, 50% Polyester
Rundstrickware, Strickbündchen an Ärmel und Saum, fleckenabweisende SpotShield™ Beschichtung
90 - 104 - 116 - 128 - 140 - 152
☎ 36 ☑ 6

3 762M
Russell | 10.762M

COMBED

4 762B
Russell | 10.762B

COMBED

5 575M

Russell 10.575M
Kapuzen Sweater

295g/m², 50% gekämmte ringgesponnene Baumwolle, 50% Polyester
Gerader Schnitt, 2-lagige Kapuze mit Kordel, flaches Zugband, Nackenband, Strickbündchen an Ärmel und Saum, Kängurutasche mit verstärkten Nähten
XS - S - M - L - XL - XXL
☎ 24 ☑ 6

- white
- black
- light oxford
- bottle green
- yellow
- orange
- classic red
- burgundy
- fuchsia
- purple
- sky
- bright royal
- french navy

6 575B

Russell 10.575B
Kinder Kapuzen Sweater

295g/m², 50% gekämmte ringgesponnene Baumwolle, 50% Polyester
2-lagige Kapuze ohne Kordel, Nackenband, Strickbündchen an Ärmel und Saum, Kängurutasche mit verstärkten Nähten
104 - 116 - 128 - 140 - 152
☎ 24 ☑ 6

5 575M
Russell | 10.575M

COMBED

6 575B
Russell | 10.575B

COMBED

RUSSELL

Sweats

Sports & Outdoor

Tradition

Fleece

Jackets & Vests

Business

Workwear

Baby, Towels & Underwear

Caps & Headwear

Accessories



3-fädiger
Sweatstoff



3-fädiger
Sweatstoff

1 265M
Russell | 10.265M



2 265F
Russell | 10.265F



3 265B
Russell | 10.265B



Herren Authentic Kapuzen Sweater
280g/m², 80% gekämmte ringgesponnene Baumwolle, 20% Polyester, Außenmaterial: 100% Baumwolle
Gerader Schnitt, 2-lagige Kapuze mit Kordel, flaches Zugband, Nackenband, Bündchen und Saum, legere Rippstrickbündchen an Ärmel und Saum, Decknähte an Armausschnitt, nach vorne versetzte Schulternähte, 3-fädige Sweat-Qualität, feine weiche Oberfläche, Kopfhörerführung
XS – S – M – L – XL – XXL – 3XL – 4XL*
* nur in diesen Farben erhältlich
☎ 24 ☐ 3

Damen Authentic Kapuzen Sweater
280g/m², 80% gekämmte ringgesponnene Baumwolle, 20% Polyester, Außenmaterial: 100% Baumwolle
Taillierter Schnitt, 2-lagige Kapuze mit Zugbandkanal, Fischgrät-Nackenband, schmalere Ärmel mit nach vorne versetzten Schulternähten, Decknähte an Armloch, Armbündchen und Bündchen, flache breite Zugbänder mit Knopflochösen, 3-fädige Sweat-Qualität, Kopfhörerführung
XS – S – M – L – XL
☎ 24 ☐ 3

Kinder Authentic Kapuzen Sweater
280g/m², 80% gekämmte ringgesponnene Baumwolle, 20% Polyester, Außenmaterial: 100% Baumwolle
Gerader Schnitt, 2-lagige Kapuze ohne Zugbänder, Fischgrät-Nackenband, weiter geschnittener Saum und Bündchen mit Elasthan, Kängurutasche, 3-fädige Sweat-Qualität, innen angeraut, trocknergeeignet
104 – 116 – 128 – 140 – 152 – 164
☎ 24 ☐ 3

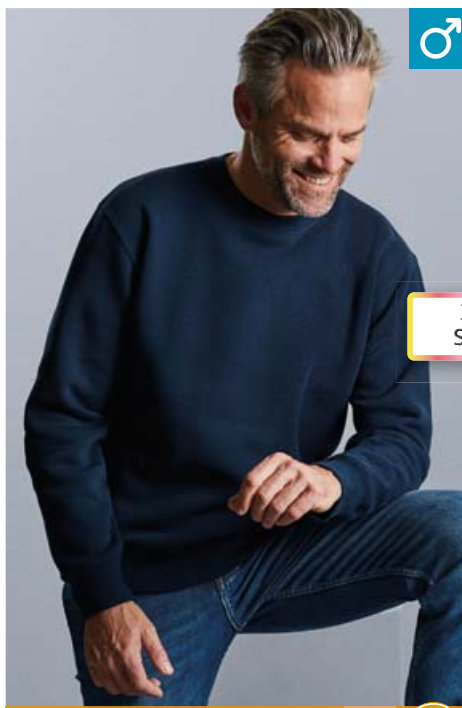

3-fädiger
Sweatstoff



4 262M
Russell | 10.262M



5 271B
Russell | 10.271B



6 262M
Russell | 10.262M
Authentic Sweater
280g/m², 80% gekämmte ringgesponnene Baumwolle, 20% Polyester, Außenmaterial: 100% Baumwolle
Gerader Schnitt, Nackenband, legere Rippstrickbündchen an Ärmel und Saum, Decknähte an Armausschnitt, Bündchen und Saum, 3-fädige Sweat-Qualität, feine weiche Oberfläche
XS – S – M – L – XL – XXL – 3XL – 4XL*
* nur in diesen Farben erhältlich
☎ 36 ☐ 6

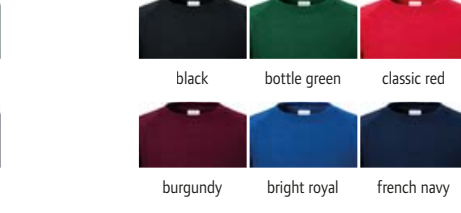

6 271B
Russell | 10.271B
Kinder Raglan Sweater
280g/m², 80% gekämmte ringgesponnene Baumwolle, 20% Polyester, Außenmaterial: 100% Baumwolle
Fischgrät-Nackenband, Raglanärmel, 1x1 Rippstrickbund und Bündchen mit Elasthan, Decknähte an Armausschnitt, Bündchen und Saum, 3-fädige Sweat-Qualität, innen angeraut, trocknergeeignet
104 – 116 – 128 – 140 – 152 – 164
☎ 24 ☐ 3



3-fädiger
Sweatstoff



3-fädiger
Sweatstoff



1 266M
Russell | 10.266M

COMBED



2 266F
Russell | 10.266F

COMBED



3 266B
Russell | 10.266B

COMBED



white black* convoy grey light oxford* bottle green

classic red burgundy fuchsia bright royal french navy*

black bottle green classic red burgundy bright royal french navy

Herren Authentic Kapuzen Sweatjacke

280g/m², 80% gekämmte ringgesponnene Baumwolle, 20% Polyester, Außenmaterial: 100% Baumwolle

Gerader Schnitt mit schlankerer Schulterpartie und Ärmeln, 2-lagige Kapuze mit breitem Zugband und Öse, Fischgrät-Nackenband, legere Bündchen, verdeckter YKK Reißverschluss in Antik-Messing-Optik, Decknähte an Armausschnitt und Bündchen, nach vorne versetzte Schulternähte, 3-fädige Sweat-Qualität, feine Oberfläche, Kopfhörerführung

XS - S - M - L - XL - XXL - 3XL - 4XL*

* nur in diesen Farben erhältlich

☎ 24 ☐ 3

Damen Authentic Kapuzen Sweatjacke

280g/m², 80% gekämmte ringgesponnene Baumwolle, 20% Polyester, Außenmaterial: 100% Baumwolle

Leicht taillierter Schnitt, gerader Schnitt mit schlankerer Schulterpartie und Ärmeln, 2-lagige Kapuze mit breitem Zugband und Öse, Fischgrät-Nackenband, legere Bündchen, verdeckter YKK Reißverschluss in Antik-Messing-Optik, Decknähte an Armausschnitt und Bündchen, nach vorne versetzte Schulternähte, 3-fädige Sweat-Qualität, feine Oberfläche, Kopfhörerführung

XS - S - M - L - XL

☎ 24 ☐ 3

Kinder Authentic Kapuzen Sweatjacke

280g/m², 80% gekämmte ringgesponnene Baumwolle, 20% Polyester, Außenmaterial: 100% Baumwolle

Gerader Schnitt, 2-lagige Kapuze ohne Zugbänder, Fischgrät-Nackenband, locker geschnittener Saum und Bündchen mit Elasthan, verdeckter YKK Reißverschluss, seitliche Eingriffstaschen, 3-fädige Sweat-Qualität, trocknergeeignet

104 - 116 - 128 - 140 - 152 - 164

☎ 24 ☐ 3

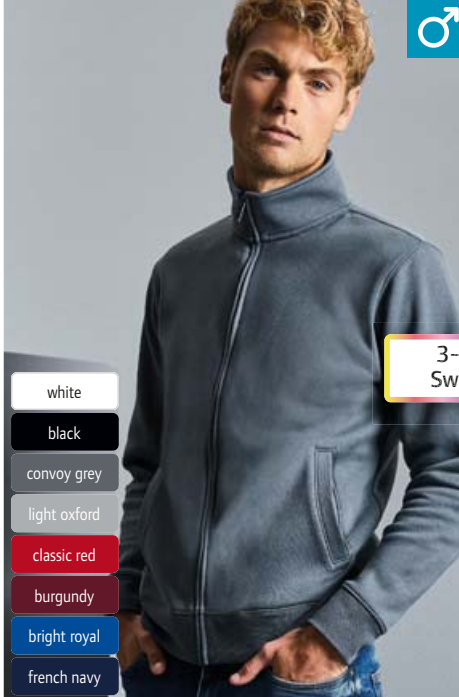

3-fädiger
Sweatstoff

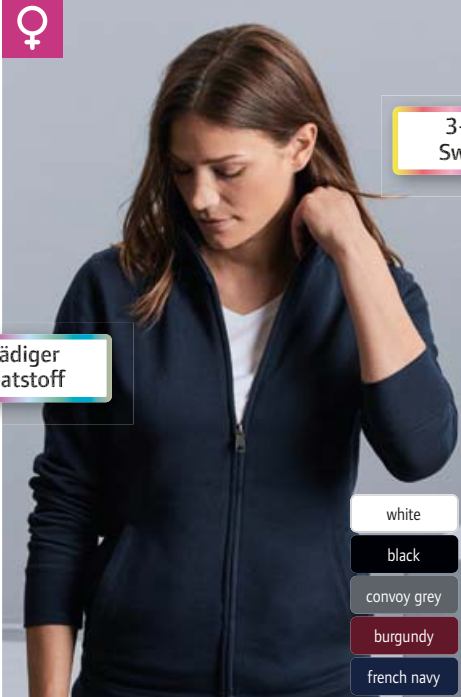
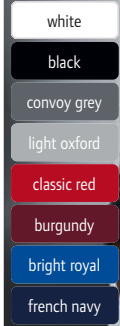

3-fädiger
Sweatstoff

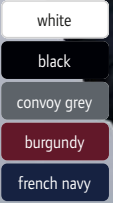
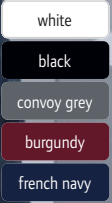

4 267M
Russell | 10.267M

COMBED

5 267F
Russell | 10.267F

COMBED

6 270M
Russell | 10.270M

COMBED

Herren Authentic Sweatjacke

280g/m², 80% gekämmte ringgesponnene Baumwolle, 20% Polyester, Außenmaterial: 100% Baumwolle

Gerader Schnitt, abgesetzter Kadettkragen, Fischgrät-Nackenband, Saum und Bündchen weiter geschnitten, verdeckter YKK Reißverschluss in Antik-Silber-Optik, abgesetzte Eingriffstaschen, 3-fädige Sweat-Qualität

XS - S - M - L - XL - XXL - 3XL

☎ 24 ☐ 3

Damen Authentic Sweatjacke

280g/m², 80% gekämmte ringgesponnene Baumwolle, 20% Polyester, Außenmaterial: 100% Baumwolle

Feminine Passform, abgesetzter Kadettkragen, Fischgrät-Nackenband, lockerer Saum und Bündchen, verdeckter YKK Reißverschluss, seitliche Eingriffstaschen, 3-fädige Sweat-Qualität

XS - S - M - L - XL

☎ 24 ☐ 3

Sweater mit 1/4 Zip

280g/m², 80% gekämmte ringgesponnene Baumwolle, 20% Polyester, Außenmaterial: 100% Baumwolle

Abgesetzter Kadettkragen, Fischgrät-Nackenband, locker geschnittener Saum und Bündchen mit Elasthan, verdeckter YKK Reißverschluss, 3-fädige Sweat-Qualität, innen angeraut

XS - S - M - L - XL - XXL - 3XL - 4XL

☎ 24 ☐ 3

AUTHENTIC COLLECTION



Melange Sweat
3-fädiger
Sweatstoff

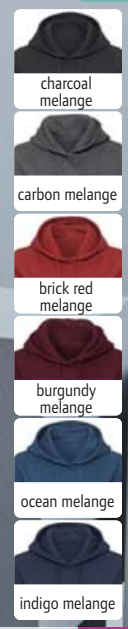
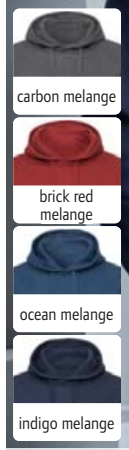

1 261M
Russell | 10.261M

2 261F
Russell | 10.261F

1 261M
Russell 10.261M
Herren Authentic Melange Kapuzen Sweater
280g/m², 75% Baumwolle, 21% Polyester, 4% Viskose, carbon melange: 77% Baumwolle, 23% Polyester, Außenmaterial: 100% Baumwolle
Gerader Schnitt, 2-lagige Kapuze mit Zugband-Führung, flaches Zugband, Fischgrät-Nackenband, Halbmond im Nacken, Ärmelbündchen und Bund mit Elasthan, eingesetzte Kängurutasche, Decknähte an Armausschnitt, Bündchen und Saum, vorverlegte Schulterernähte, 3-fädige Sweat-Qualität, Kopfhörerführung, neutrales Größenlabel
XS - S - M - L - XL - XXL - 3XL
24 3

2 261F
Russell 10.261F
Damen Authentic Melange Kapuzen Sweater
280g/m², 75% Baumwolle, 21% Polyester, 4% Viskose, carbon melange: 77% Baumwolle, 23% Polyester, Außenmaterial: 100% Baumwolle
Taillierter Schnitt, 2-lagige Kapuze mit Zugband-Führung, flaches Zugband, Fischgrät-Nackenband, Halbmond im Nacken, Ärmelbündchen und Bund mit Elasthan, eingesetzte Kängurutasche, Decknähte an Armausschnitt, Bündchen und Saum, vorverlegte Schulterernähte, 3-fädige Sweat-Qualität, Kopfhörerführung, neutrales Größenlabel
XS - S - M - L - XL
24 3



Melange Sweat
3-fädiger
Sweatstoff

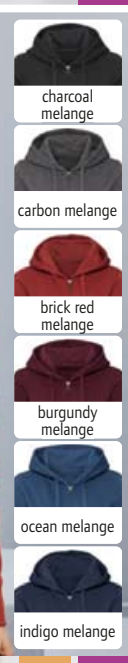
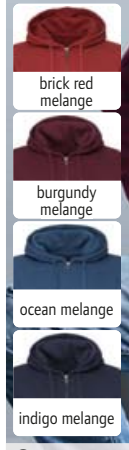

3 263M
Russell | 10.263M

4 263F
Russell | 10.263F

3 263M
Russell 10.263M
Herren Authentic Melange Kapuzen Sweatjacke
280g/m², 75% gekämmte ringgesponnene Baumwolle, 21% Polyester, 4% Viskose, carbon melange: 77% Baumwolle, 23% Polyester, Außenmaterial: 100% Baumwolle
Gerader Schnitt, 2-lagige Kapuze mit Zugband-Führung, flaches Zugband, Fischgrät-Nackenband, Halbmond im Nacken, Bund und Ärmelbündchen mit Elasthan, verdeckter YKK Reißverschluss, eingesetzte Kängurutasche, Decknähte an Armausschnitt, Bündchen und Saum, 3-fädige Sweat-Qualität, Kopfhörerführung, neutrales Größenlabel
XS - S - M - L - XL - XXL - 3XL
24 3

4 263F
Russell 10.263F
Damen Authentic Melange Kapuzen Sweatjacke
280g/m², 75% gekämmte ringgesponnene Baumwolle, 21% Polyester, 4% Viskose, carbon melange: 77% Baumwolle, 23% Polyester, Außenmaterial: 100% Baumwolle
Taillierter Schnitt, 2-lagige Kapuze mit Zugband-Führung, flaches Zugband, Fischgrät-Nackenband, Halbmond im Nacken, Bund und Ärmelbündchen mit Elasthan, verdeckter YKK Reißverschluss, eingesetzte Kängurutasche, Decknähte an Armausschnitt, Bündchen und Saum, 3-fädige Sweat-Qualität, Kopfhörerführung, neutrales Größenlabel
XS - S - M - L - XL
24 3



Melange Sweat
3-fädiger
Sweatstoff

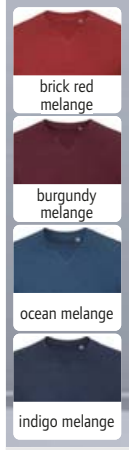

5 260M
Russell | 10.260M

5 260M
Russell 10.260M
Authentic Melange Sweater
280g/m², 75% Baumwolle, 21% Polyester, 4% Viskose, carbon melange: 77% Baumwolle, 23% Polyester, Außenmaterial: 100% Baumwolle
Gerader Schnitt, V-Einsatz mit Naht am Kragen, Fischgrät-Nackenband, Halbmond im Nacken, Ärmelbündchen und Bund mit Elasthan, Decknähte an Armausschnitt, Bündchen und Saum, vorverlegte Schulterernähte, 3-fädige Sweat-Qualität, neutrales Größenlabel
XS - S - M - L - XL - XXL - 3XL
24 3

1 Connor

SOL'S 25.3813

Unisex Kapuzen Sweater

450g/m², 100% Baumwolle, French Terry (innen nicht angeraut)

Großzügiger Schnitt, Oversize Look, gefütterte Kapuze, Set-In Ärmel, Kängurutasche, Seitennähte, TearAway Label

XS - S - M - L - XL - XXL

👉 20 📦 5

2 Condor

SOL'S 25.3815

Unisex Kapuzen Sweater

280g/m², 80% Baumwolle, 20% recyceltes Polyester (rPET)

1x1 Rippstrick an Kragen, Arm- und Saumabschlüssen, gefütterte Kapuze mit Kordel, Set-In Ärmel, Kängurutasche, Metallösen, TearAway Label

XS - S - M - L - XL - XXL - 3XL - 4XL* - 5XL*

* nur in gekennzeichneten Farben erhältlich

👉 25 📦 5

3 Stellar

SOL'S 25.3568

Unisex Bio Raglan Kapuzen Sweater

280g/m², 80% zertifizierte Bio-Baumwolle, 20% recyceltes Polyester

Gerader Schnitt, 2x2 Rippstrick an Kragen, Arm- und Saumabschlüssen, Kapuze mit Futter aus Single Jersey, Kordel Ton-in-Ton, Halbmond im Nacken, Nackenband, Raglanärmel, Kängurutasche, innen angeraut, neutrales Größenlabel

XS - S - M - L - XL - XXL - 3XL

👉 25 📦 5

4 Stellar Kids

SOL'S 25.3576

Kinder Bio Raglan Kapuzen Sweater

280g/m², 80% zertifizierte Bio-Baumwolle, 20% recyceltes Polyester

Gerader Schnitt, Kapuze mit Futter aus Single Jersey, Halbmond im Nacken, Nackenband, Raglanärmel, 2x2 Rippstrick an Kragen, Ärmel- und Saumabschlüssen, Kängurutasche, innen angeraut, neutrales Größenlabel

4Y 6Y 8Y 10Y 12Y
98/104 110/116 122/128 134/140 146/152

👉 25 📦 5

5 Comet

SOL'S 25.3574

Unisex Bio Sweater

280g/m², 80% zertifizierte Bio-Baumwolle, 20% recyceltes Polyester, French Terry (innen nicht angeraut)

Gerader Schnitt, Rundhalsausschnitt, 2x2 Rippstrick an Kragen, Arm- und Saumabschlüssen, Halbmond im Nacken, Set-In Ärmel, neutrales Größenlabel

XS - S - M - L - XL - XXL - 3XL - 4XL

👉 25 📦 5

6 Space

SOL'S 25.3567

Unisex Bio Raglan Sweater

280g/m², 80% zertifizierte Bio-Baumwolle, 20% recyceltes Polyester

Gerader Schnitt, Rundhalsausschnitt, 2x2 Rippstrick an Kragen, Arm- und Saumabschlüssen, Halbmond im Nacken, Nackenband, Raglanärmel, innen angeraut, neutrales Größenlabel

XXS - XS - S - M - L - XL - XXL - 3XL

👉 25 📦 5

innen nicht angeraut

- white*
- charcoal melange
- black*
- grey melange*
- ash
- army
- bottle green*
- creamy green
- light yellow
- gold
- bright red
- burgundy
- creamy pink
- lilac
- creamy blue
- blue
- royal blue*
- french navy*

RECYCLED POLYESTER

1 Connor SOL'S | 25.3813 **HEAVY FRENCH TERRY NEW**

2 Condor SOL'S | 25.3815 **NEW**

BIO ORGANIC

RECYCLED POLYESTER

- white
- black
- charcoal melange
- grey melange
- khaki
- bottle green
- burnt orange
- red
- burgundy
- pale pink
- blue
- french navy

3 Stellar SOL'S | 25.3568 **NEUTRAL LABEL**

4 Stellar Kids SOL'S | 25.3576 **NEUTRAL LABEL**

innen nicht angeraut

BIO ORGANIC

RECYCLED POLYESTER

- white
- black
- charcoal melange
- grey melange
- khaki
- bottle green
- burnt orange
- red
- burgundy
- pale pink
- blue
- french navy

5 Comet SOL'S | 25.3574 **FRENCH TERRY NEUTRAL LABEL**

6 Space SOL'S | 25.3567 **NEUTRAL LABEL**

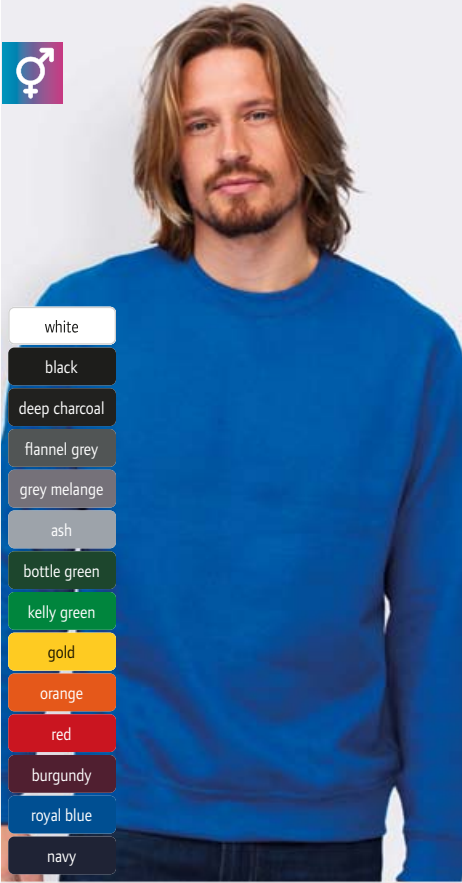

- white
- black
- deep charcoal
- flannel grey
- grey melange
- ash
- bottle green
- kelly green
- gold
- orange
- red
- burgundy
- royal blue
- navy

1 New Supreme
SOL'S | 25.3250

Unisex Sweater
280g/m², 50% ringgesponnene Baumwolle, 50% Polyester
Nackenband verstärkt, 1x1 Rippsrick an Ärmel, Hals und Bund mit Elasthan, Seitennähte
XS - S - M - L - XL - XXL - 3XL
👉 25 📦 5



- white
- black
- grey melange
- ash
- orange
- red
- royal blue
- navy

2 Supreme
SOL'S | 25.1178

Unisex Sweater
280g/m², 80% ringgesponnene Baumwolle, 20% Polyester
Klassischer Schnitt, Nackenband, Set-In Ärmel, Rippsrickbündchen an Hals, Ärmeln und Saum mit Elasthan
XS - S - M - L - XL - XXL - 3XL
👉 25 📦 5

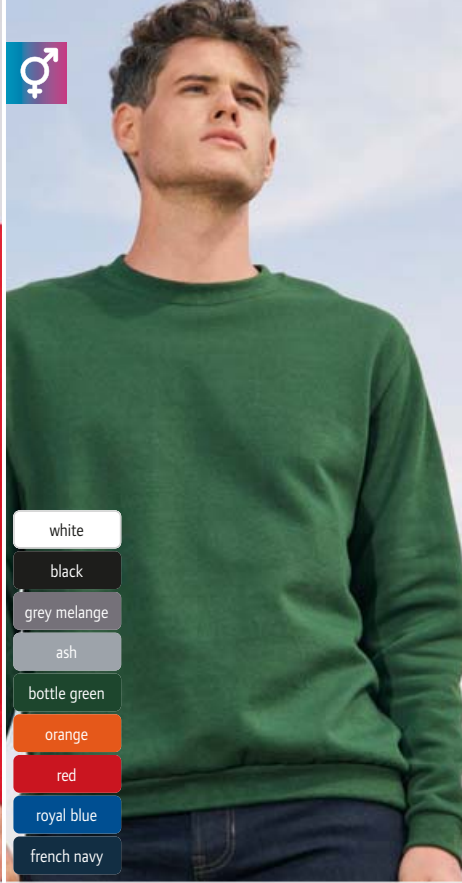

- white
- black
- grey melange
- ash
- bottle green
- orange
- red
- royal blue
- french navy

3 Spider
SOL'S | 25.1168

Unisex Sweater
260g/m², 50% ringgesponnene Baumwolle, 50% Polyester
Nackenband, Set-In Ärmel, Bündchen an Ärmel und Saum mit Elasthan
S - M - L - XL - XXL - 3XL
👉 30 📦 10



- white
- black
- dark grey
- grey melange
- ash
- army
- chocolate
- kelly green
- lemon
- orange
- red
- fuchsia
- dark purple
- sky blue
- royal blue
- navy
- turquoise

4 Slam
SOL'S | 25.3251

Unisex Kapuzen Sweater
320g/m², 50% ringgesponnene Baumwolle, 50% Polyester
Ungefütterte Kapuze mit Kordel Ton-in-Ton, Rippsrick am Bund mit Elasthan, Kängurutasche
XS - S - M - L - XL - XXL
👉 20 📦 5



SOL'S
the fair spirit

- white
- black
- grey melange
- kelly green
- orange
- red
- sky blue
- navy

5 Slam Kids
SOL'S | 25.3255

Kinder Kapuzen Sweater
280g/m², 50% ringgesponnene Baumwolle, 50% Polyester
Gefütterte Kapuze ohne Kordel, 1x1 Rippsrick am Bund mit Elasthan, Kängurutaschen
4Y 6Y 8Y 10Y 12Y
98/104 110/116 122/128 134/140 146/152
👉 20 📦 5



- white
- black
- dark grey
- grey melange
- ash
- army
- kelly green
- lime
- orange
- red
- fuchsia
- dark purple
- royal blue
- french navy

6 Snake
SOL'S | 25.7101

Unisex Kapuzen Sweater
280g/m², 50% ringgesponnene Baumwolle, 50% Polyester
Klassischer Schnitt, ungefüttete Kapuze mit passender Kordel, Set-In Ärmel, Rippsrickbündchen an Hals, Ärmeln und Saum mit Elasthan, neutrales Größenlabel
XS - S - M - L - XL - XXL - 3XL
👉 20 📦 5

NEUTRAL LABEL



1 Scott

SOL'S | 25.4730

Sweater mit 1/4 Zip

280g/m², 50% ringgesponnene Baumwolle, 50% Polyester, Molton innen angeraut

Gefütterter Trucker-Kragen in Kontrastfarbe, Rippstrick am Bund mit Elasthan

S - M - L - XL - XXL

☎ 20 ☑ 5

2 Columbia

SOL'S | 25.3814

Unisex Sweater

280g/m², 80% Baumwolle, 20% recyceltes Polyester (rPET)

1x1 Rippstrick an Kragen, Arm- und Saumabschlüssen, Set-In Ärmel, innen angeraut, TearAway Label

XS - S - M - L - XL - XXL - 3XL - 4XL* - 5XL*

* nur in gekennzeichneten Farben erhältlich

☎ 25 ☑ 5



black chocolate french navy



RECYCLED
POLYESTER

2 Columbia

SOL'S | 25.3814



white* black* charcoal melange grey melange* bottle green* kelly green
creamy green light yellow orange bright red burgundy creamy pink
lilac creamy blue royal blue* french navy*



3 Silver

SOL'S | 25.4770



black charcoal grey melange/black abyss blue french navy/red

Unisex Kapuzen Sweatjacke

280g/m², 50% ringgesponnene Baumwolle, 50% Polyester
Taillierter Schnitt, gefütterte Kapuze in Kontrastfarbe mit Kordel, 1x1 Rippstrick am Bund mit Elasthan, 2 Kängurutaschen

XS - S - M - L - XL - XXL

☎ 20 ☑ 5



4 Seattle

SOL'S | 25.2998



white/navy charcoal melange/black grey melange/french navy grey melange/burgundy french navy/red

Unisex Raglan Kapuzen Sweater 2-farbig

280g/m², 80% ringgesponnene Baumwolle, 20% Polyester, charcoal melange/black: 60% Baumwolle, 40% Polyester, grey/navy and grey/burgundy: 75% Baumwolle, 20% Polyester, 5% Viskose

Gefütterte Kapuze mit Kordel, Nackenband, Raglanärmel, Rippstrickbündchen an Ärmel und Saum, innen angeraut, neutrales Größenlabel

XS - S - M - L - XL - XXL - 3XL

☎ 25 ☑ 5



Sherpa Fleece

5 Sherpa

SOL'S | 25.0584



black grey melange bud green royal blue french navy

Unisex Kapuzen Sweatjacke

280g/m², 80% ringgesponnene Baumwolle, 20% Polyester, Kapuze und Körper mit Sherpa gefüttert
Taillierter Schnitt, breite flache Zugkordel in Kontrastfarbe, Set-In Ärmel, 2x2 Rippstrick an Bündchen, Bund und Taschen, verdeckter Reißverschluss, Kängurutaschen

XXS - XS - S - M - L - XL - XXL

☎ 20 ☑ 5



1 Seven Women
SOL'S | 25.4790

2 Seven Men
SOL'S | 25.4780

SOL'S
the fair spirit

1 Seven Women

SOL'S 25.4790

Damen Sweatjacke mit gefütterter Kapuze

280g/m², 50% ringgesponnene Baumwolle, 50% Polyester

Taillierter Schnitt, Kapuze mit Kordel und Stopper, Rippstrick am Bund mit Elasthan, 2 Kängurutaschen, innen angeraut

S - M - L - XL

☞ 20 ☐ 5



black



grey melange



red



french navy

2 Seven Men

SOL'S 25.4780

Herren Sweatjacke mit gefütterter Kapuze

280g/m², 50% ringgesponnene Baumwolle, 50% Polyester

Kapuze mit Kordel und Stopper, Rippstrick am Bund mit Elasthan, 2 Kängurutaschen, innen angeraut

S - M - L - XL - XXL - 3XL

☞ 20 ☐ 5

3 Soul Women

SOL'S 25.4710

Damen Kontrast Kapuzen Sweatjacke

280g/m², 50% ringgesponnene Baumwolle, 50% Polyester

Taillierter Schnitt, gefütterte Kapuze in Kontrastfarbe mit Kordel und Stopper, 1x1 Rippstrick am Bund mit Elasthan, 2 Kängurutaschen, innen angeraut

S - M - L - XL

☞ 20 ☐ 5



white



black



royal blue



french navy

4 Soul Men

SOL'S 25.4690

Herren Kontrast Kapuzen Sweatjacke

280g/m², 50% ringgesponnene Baumwolle, 50% Polyester

Gefütterte Kapuze in Kontrastfarbe mit Kordel und Stopper, Rippstrick am Bund mit Elasthan, 2 Kängurutaschen, innen angeraut

S - M - L - XL - XXL - 3XL

☞ 20 ☐ 5

5 Soda

SOL'S 25.4740

Damen Sweatjacke

280g/m², 50% ringgesponnene Baumwolle, 50% Polyester

Taillierter Schnitt, Stehkragen, Raglanärmel, Rippstrick am Bund mit Elasthan, innen angeraut

S - M - L - XL - XXL

☞ 20 ☐ 5



white



black



deep grey melange



red



navy

6 Sundae

SOL'S 25.4720

Herren Sweatjacke

280g/m², 50% ringgesponnene Baumwolle, 50% Polyester

Stehkragen, Raglanärmel, Elasthan 2x2 Rippstrickbündchen an Hals, Ärmeln und Bund, innen angeraut

S - M - L - XL - XXL

☞ 20 ☐ 5

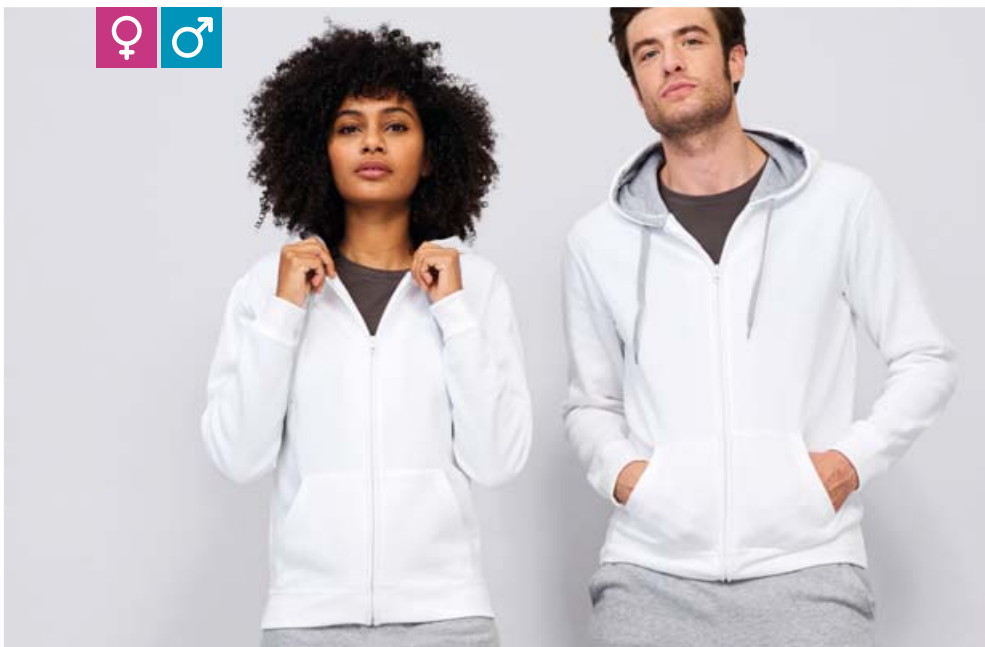

3 Soul Women
SOL'S | 25.4710

4 Soul Men
SOL'S | 25.4690



5 Soda
SOL'S | 25.4740

6 Sundae
SOL'S | 25.4720

1 Jet Men

SOL'S 25.3808

Herren Jogginghose

300g/m², 85% gekämmte zertifizierte Bio-Baumwolle, 15% recyceltes Polyester, French Terry (innen nicht angeraut)

Schmaler Schnitt, elastischer Bund mit Kordelzug, Rippstrickbündchen an Bund und Beinabschluss, 2 schräge Seitentaschen, aufgesetzte Gesäßtasche, TearAway Label

XS - S - M - L - XL - XXL - 3XL

👉 20 📦 1

2 Jet Women

SOL'S 25.3809

Damen Jogginghose

300g/m², 85% gekämmte zertifizierte Bio-Baumwolle, 15% recyceltes Polyester, French Terry (innen nicht angeraut)

Schmaler Schnitt, elastischer Bund mit Kordelzug, Rippstrickbündchen an Bund und Beinabschluss, 2 schräge Seitentaschen, aufgesetzte Gesäßtasche, TearAway Label

XS - S - M - L - XL - XXL

👉 20 📦 1

3 Collins

SOL'S 25.3818

Unisex Bio Kapuzen Sweater

280g/m², 80% gekämmte zertifizierte Bio-Baumwolle, 20% recyceltes Polyester (rPET)

Gefütterte Kapuze mit Kordel, Halbmond im Nacken, Nackenband, Rippstrickbündchen an Ärmeln und Saum mit Elasthan, Kängurutasche, 3-fädiges gebürstetes Fleece

XS - S - M - L - XL - XXL - 3XL

👉 25 📦 5

4 Sweat Hoodie Unisex

Stedman 05.5600

Unisex Kapuzen Sweater

280g/m², 80% ringgesponnene Baumwolle, 20% Polyester, grey heather: 70% ringgesponnene Baumwolle, 30% Polyester

Gerader Schnitt, 2-lagige Kapuze mit Metallösen und Kordel, breite Rippstrickbündchen an Ärmel und Saum mit Elasthan, Kängurutasche, Flatlock-Nähte, innen angeraut, neutrales Größenlabel, 40° waschbar

S - M - L - XL - XXL - 3XL*

* nur in diesen Farben erhältlich

👉 24 📦 6

5 Sweat Jacket Men

Stedman 05.5610

Herren Kapuzen Sweatjacke

280g/m², 80% ringgesponnene Baumwolle, 20% Polyester, grey heather: 70% ringgesponnene Baumwolle, 30% Polyester

Gerader Schnitt, 2-lagige Kapuze mit Metallösen und Kordel, breite Rippstrickbündchen an Ärmel und Saum mit Elasthan, Reißverschluss Ton-in-Ton mit Metallschieber, Kängurutasche, Flatlock-Nähte, Oberfläche aus 100% Baumwolle, innen angeraut, neutrales Größenlabel, 40° waschbar

S - M - L - XL - XXL - 3XL*

* nur in diesen Farben erhältlich

👉 24 📦 6

6 Sweat Jacket Women

Stedman 05.5710

Damen Kapuzen Sweatjacke

280g/m², 80% ringgesponnene Baumwolle, 20% Polyester

Taillierter Schnitt, 2-lagige Kapuze mit Metallösen und Kordel, breite Rippstrickbündchen an Ärmel und Saum mit Elasthan, Reißverschluss Ton-in-Ton mit Metallschieber, Kängurutasche, Flatlock-Nähte, Oberfläche aus 100% Baumwolle, innen angeraut, neutrales Größenlabel, 40° waschbar

S - M - L - XL

👉 24 📦 6



innen nicht angeraut

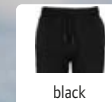
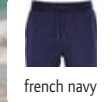
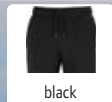

1 Jet Men
SOL'S | 25.3808

HEAVY COMBED FRENCH TERRY



2 Jet Women
SOL'S | 25.3809

HEAVY COMBED FRENCH TERRY

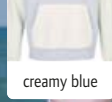
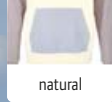

3 Collins
SOL'S | 25.3818

COMBED

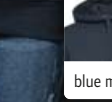

4 Sweat Hoodie Unisex
Stedman | 05.5600

NEUTRAL LABEL

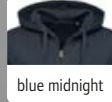
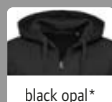

5 Sweat Jacket Men
Stedman | 05.5610

NEUTRAL LABEL

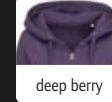
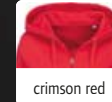
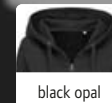

6 Sweat Jacket Women
Stedman | 05.5710

NEUTRAL LABEL



♂ ♀
RECYCLED POLYESTER

1 Scuba Jacket Men
 Stedman | 05.5840

Herren Scuba Kapuzen Jacke
 300g/m², black opal: 94% Polyester (24% recycelt), 6% Elasthan, anthra heather: 81% Polyester (28% recycelt), 13% Viskose, 6% Elasthan
 Taucherkapuze mit elastischer Einfassung, 2-farbige Kordel, nickelfreie Metallösen für Kordelzug, Nackenband, Ärmelbündchen aus gleichem Material, Reißverschluss mit nickelfreiem Metallschieber, 2 Seitentaschen mit versteckten Reißverschlüssen, Flatlock-Nähte, teilweise hergestellt aus recycelten PET Flaschen (8 pro Jacke), umweltfreundliches Funktionsmaterial, TearAway Label in Seitennaht, neutrales Größenlabel, 40° waschbar
 S - M - L - XL - XXL
 10 5

2 Scuba Jacket Women
 Stedman | 05.5940

Damen Scuba Kapuzen Jacke
 300g/m², black opal: 94% Polyester (24% recycelt), 6% Elasthan, anthra heather: 81% Polyester (28% recycelt), 13% Viskose, 6% Elasthan
 Taucherkapuze mit elastischer Einfassung, 2-farbige Kordel, nickelfreie Metallösen für Kordelzug, Nackenband, Ärmelbündchen aus gleichem Material, Reißverschluss mit nickelfreiem Metallschieber, 2 Seitentaschen mit versteckten Reißverschlüssen, Flatlock-Nähte, teilweise hergestellt aus recycelten PET Flaschen (8 pro Jacke), umweltfreundliches Funktionsmaterial, TearAway Label in Seitennaht, neutrales Größenlabel, 40° waschbar
 XS - S - M - L - XL
 10 5



black opal



anthra heather

1 Scuba Jacket Men
 Stedman | 05.5840

2 Scuba Jacket Women
 Stedman | 05.5940

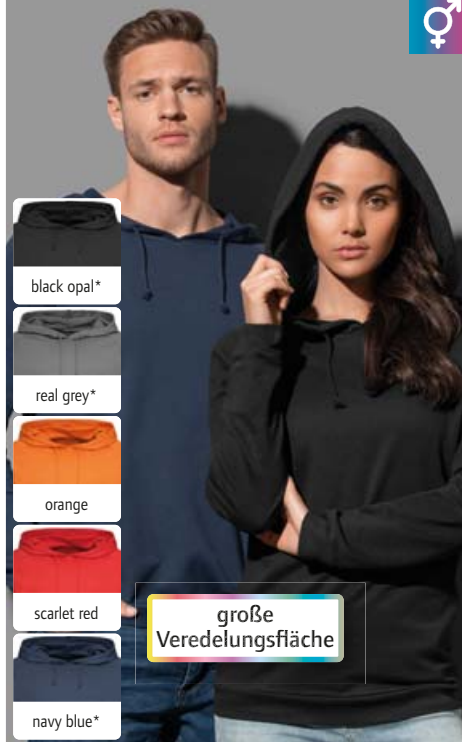

3 Unisex Hoody
 Stedman | 05.4200

Dünnes Unisex Kapuzen Sweatshirt
 190g/m², 100% ringgesponnene Baumwolle
 Kordel Ton-in-Ton, Fischgrät-Nackenband, Raglanärmel, Ärmelbündchen und Bündchen aus gleichem Material, ohne Tasche für größere Druckfläche, innen angeraut, neutrales Größenlabel, 40° waschbar
 XS - S - M - L - XL - XXL - 3XL* - 4XL*
 * nur in gekennzeichneten Farben erhältlich
 24 6

4 Sweatshirt
 Stedman | 05.5620

Herren Sweatshirt
 280g/m², 80% ringgesponnene Baumwolle, 20% Polyester, grey heather: 70% ringgesponnene Baumwolle, 30% Polyester
 Großzügiger Schnitt, breite Rippschickbündchen an Ärmel und Saum mit Elasthan, schmaler Rippschickbund am Ausschnitt, Flatlock-Nähte vorne, Seitenblenden, innen angeraut, neutrales Größenlabel, 40° waschbar
 S - M - L - XL - XXL
 24 6

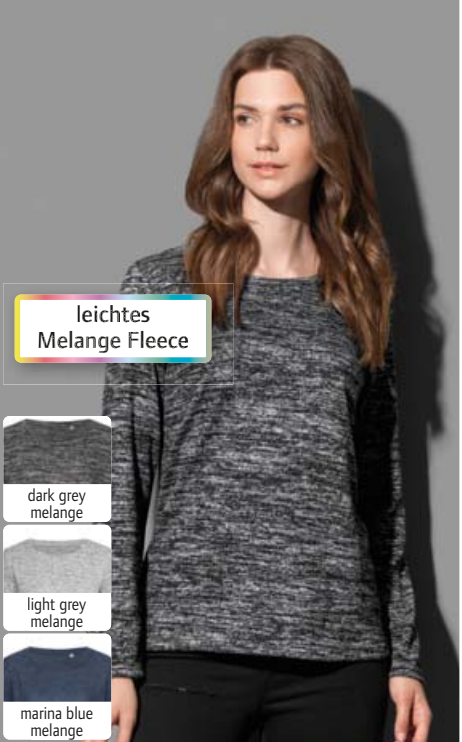

leichtes Melange Fleece



dark grey melange



light grey melange



marina blue melange

5 Knit Sweater Women
 Stedman | 05.9180

Damen Pullover
 210g/m², 58% Polyester, 37% Viskose, 5% Elasthan
 Legerer Schnitt, atmungsaktiv, Kragenausschnitt aus identischem Material, Nackenband, weiches Material, feuchtigkeitsregulierend, neutrales Größenlabel, 40° waschbar
 S - M - L - XL
 24 12



1 5430
Tee Jays | 18.5430

HEAVY

COMBED

60°



2 5431
Tee Jays | 18.5431

HEAVY

COMBED

60°



3 5440
Tee Jays | 18.5440

HEAVY



black dark grey flint stone heather



dark olive leaf green grape navy

Kapuzen Sweater

310-320g/m², 70% gekämmte ringgesponnene Baumwolle, 30% Polyester, 2-fach gefärbt

3-lagiges Gewebe, 2-lagige Kapuze mit Kordel, Bund und Ärmelbündchen mit Elasthan für hohe Formbeständigkeit, Doppelnähte, feine weiche Oberfläche, innen angeraut, 60° waschbar

S - M - L - XL - XXL - 3XL

👉 10 📦 1



black dark grey heather



navy grape leaf green

Damen Kapuzen Sweater

310-320g/m², 70% gekämmte ringgesponnene Baumwolle, 30% Polyester, 2-fach gefärbt

Leicht taillierter Schnitt, 3-lagiges Gewebe, 2-lagige Kapuze mit Kordel, Bund und Ärmelbündchen mit Elasthan für hohe Formbeständigkeit, Doppelnähte, feine weiche Oberfläche, innen angeraut, 60° waschbar

S - M - L - XL - XXL

👉 10 📦 1



black* dark grey navy

Herren Sweatjacke

310-320g/m², 70% ringgesponnene Baumwolle, 30% Polyester

3-lagiges Gewebe, gerippter Stehkragen und Bund, 2 Seitentaschen mit Reißverschluss, Doppelnähte, innen angeraut

XS - S - M - L - XL - XXL - 3XL - 4XL* - 5XL*

* nur in diesen Farben erhältlich

👉 10 📦 1



4 5435
Tee Jays | 18.5435

HEAVY

COMBED

5 5436
Tee Jays | 18.5436

HEAVY

COMBED

4 5435
Tee Jays | 18.5435

Herren Kapuzen Sweatjacke

310-320g/m², 70% gekämmte ringgesponnene Baumwolle, 30% Polyester, 2-fach gefärbt

3-lagiges Gewebe, 2-lagige Kapuze mit Kordel in Kontrastfarbe, Nackenband in Kontrastfarbe, Bund und Ärmelbündchen mit Elasthan für hohe Formbeständigkeit, Doppelnähte, feine weiche Oberfläche, innen angeraut

S - M - L - XL - XXL - 3XL

👉 10 📦 1

5 5436
Tee Jays | 18.5436

Damen Kapuzen Sweatjacke

310-320g/m², 70% gekämmte ringgesponnene Baumwolle, 30% Polyester, 2-fach gefärbt

Taillierter Schnitt, 3-lagiges Gewebe, 2-lagige Kapuze mit Kordel in Kontrastfarbe, Nackenband in Kontrastfarbe, Bund und Ärmelbündchen mit Elasthan für hohe Formbeständigkeit, Doppelnähte, feine weiche Oberfläche, innen angeraut

S - M - L - XL - XXL

👉 10 📦 1



black



dark grey



flint stone



heather grey



dark olive



navy

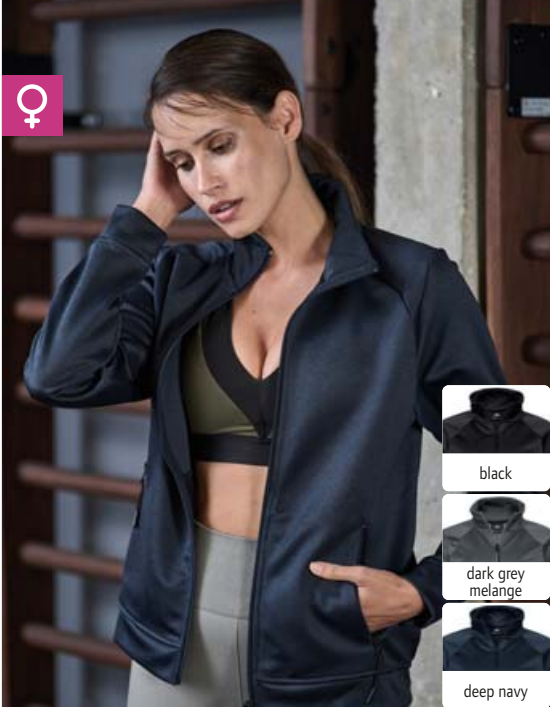

1 5602
Tee Jays | 18.5602

2 5603
Tee Jays | 18.5603

1 5602
Tee Jays 18.5602
Herren Performance Sweatjacke
290g/m², 97% Polyester, 3% Elasthan
Taillierter Schnitt, Bündchen aus gleichem Stoff, 2 Seitentaschen mit Reißverschluss, ungebürstet
S - M - L - XL - XXL - 3XL
👉 10 📄 1

2 5603
Tee Jays 18.5603
Damen Performance Sweatjacke
290g/m², 97% Polyester, 3% Elasthan
Taillierter Schnitt, Bündchen aus gleichem Stoff, 2 Seitentaschen mit Reißverschluss, ungebürstet
S - M - L - XL - XXL - 3XL
👉 10 📄 1

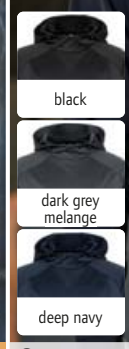
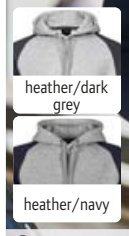

3 5432
Tee Jays | 18.5432

4 5600
Tee Jays | 18.5600

3 5432
Tee Jays 18.5432
Herren Kapuzen Sweatshirt 2-farbig
310-320g/m², 70% gekämmte ringgesponnene Baumwolle, 30% Polyester
Großzügiger Schnitt, 3-lagige Garnkonstruktion, 2-lagige Kapuze mit breiter Kordel, Raglanärmel und Bündchen in Kontrastfarbe mit Elasthan, Kängurutasche, innen angeraut
S - M - L - XL - XXL - 3XL
👉 10 📄 1

4 5600
Tee Jays 18.5600
Herren Performance Kapuzen Sweater
290g/m², 97% Polyester, 3% Elasthan
Legerer Schnitt, Kapuze mit Weitenregulierung, Ärmelbündchen und Saum aus gleichem Material, Kängurutasche, ungebürstet
S - M - L - XL - XXL - 3XL
👉 10 📄 1

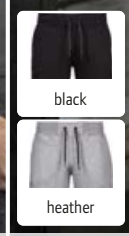
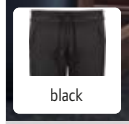

5 5606
Tee Jays | 18.5606

6 5425
Tee Jays | 18.5425

5 5606
Tee Jays 18.5606
Performance Jogginghose
290g/m², 97% Polyester, 3% Elasthan
Bündchen aus gleichem Stoff, elastischer Bund, 2 Seitentaschen mit Reißverschluss, ungebürstet
XS - S - M - L - XL - XXL - 3XL
👉 10 📄 1

6 5425
Tee Jays 18.5425
Jogginghose
310-320g/m², 70% Baumwolle, 30% Polyester
Unisex-Jogginghose, breiter Bund, 1 Gesäßtasche und 2 Seitentaschen, gebürstete Innenseite
XS - S - M - L - XL - XXL
👉 10 📄 1

HEAVY COMBED

HEAVY

1 5100

Tee Jays 18.5100

Sweatshirt Power

280g/m², 70% Bio-Baumwolle, 30% Polyester

Ärmelbündchen und Bund mit Elasthan, doppelt gefärbt, innen angeraut, TearAway Label, 60° waschbar

XS - S - M - L - XL - XXL - 3XL - 4XL - 5XL

👕 20 📦 1

2 5102

Tee Jays 18.5102

Hoodie Power

280g/m², 70% Bio-Baumwolle, 30% Polyester

Ärmelbündchen und Bund mit Elasthan, doppelt gefärbt, innen angeraut, TearAway Label, 60° waschbar

XS - S - M - L - XL - XXL - 3XL - 4XL - 5XL

👕 10 📦 1

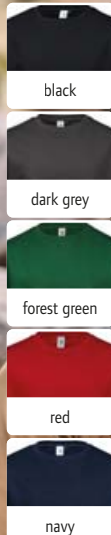

1 5100
Tee Jays | 18.5100

60°

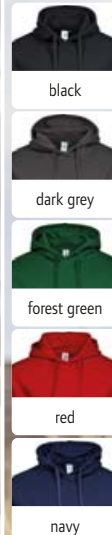

2 5102
Tee Jays | 18.5102

60°

3 5429

Tee Jays 18.5429

Schwerer Sweater

310-320g/m², 70% ringgesponnene Baumwolle, 30% Polyester, innen angeraut, doppelt gefärbt Rippstrickbündchen an Ärmeln und Saum mit Elasthan, Doppelnähte, 3-fädiges Gewebe

S - M - L - XL - XXL - 3XL - 4XL - 5XL

👕 20 📦 1

4 5438

Tee Jays 18.5438

Sweatshirt mit 1/2 Zip

310-320g/m², 70% ringgesponnene Baumwolle, 30% Polyester

3-lagiges Garn, gerippter Stehkragen und Bund, doppelt genähte elastische Ärmelbündchen, offene Taschen an der Seitennaht, Rücken innen angeraut, doppelt gefärbt, glatte Oberfläche, 40° waschbar

S - M - L - XL - XXL - 3XL

👕 10 📦 1



3 5429
Tee Jays | 18.5429

HEAVY



4 5438
Tee Jays | 18.5438

HEAVY

5 5400

Tee Jays 18.5400

Herren Sweater „Urban“

320g/m², 100% gekämmte ringgesponnene Baumwolle, heather grey: 97% Baumwolle, 3% Viskose, enzymgewaschen, French Terry (innen nicht angeraut)

Großzügiger Schnitt, kleiner Rippstrick V-Einsatz am Kragen, Nackenband in Kontrastfarbe, Raglanärmel, 2x2 Rippstrickbündchen mit Elasthan

S - M - L - XL - XXL - 3XL

👕 10 📦 1

6 5402

Tee Jays 18.5402

Herren Kapuzenjacke „Urban“

320g/m², 100% gekämmte ringgesponnene Baumwolle, heather grey: 97% Baumwolle, 3% Viskose, enzymgewaschen, French Terry (innen nicht angeraut)

Großzügiger Schnitt, Nackenband in Kontrastfarbe, Raglanärmel, 2x2 Rippstrickbündchen mit Elasthan

S - M - L - XL - XXL - 3XL

👕 10 📦 1

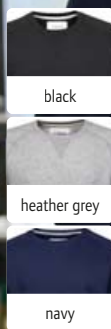

5 5400
Tee Jays | 18.5400

HEAVY

COMBED

FRENCH TERRY



6 5402
Tee Jays | 18.5402

HEAVY

COMBED

FRENCH TERRY

**JAMES &
NICHOLSON**





Sports & Outdoor



glatte Oberfläche

1 JN 736
James & Nicholson | 02.0736

2 JN 735
James & Nicholson | 02.0735

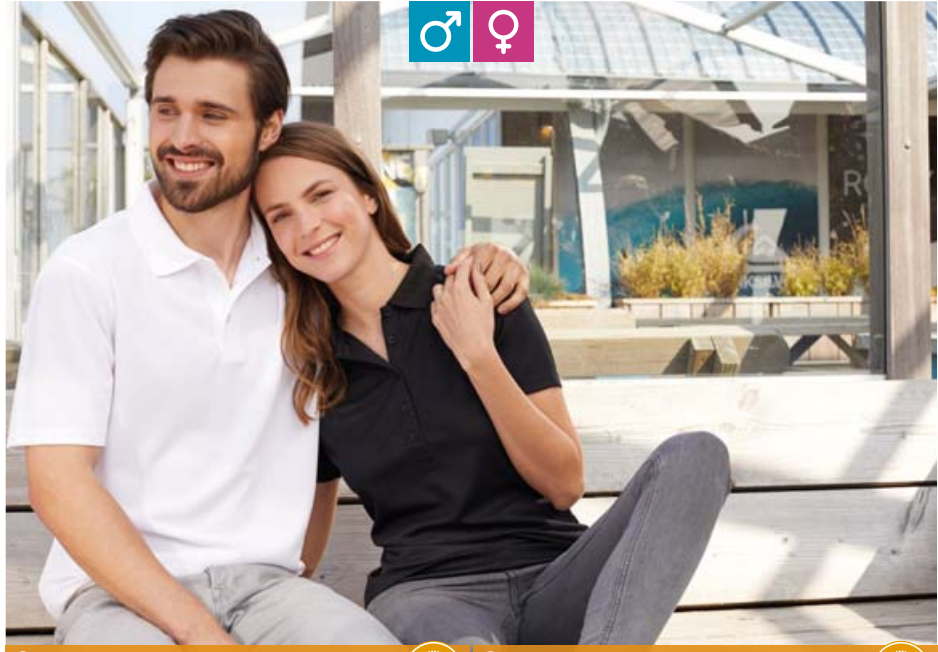

3 JN 720
James & Nicholson | 02.0720

4 JN 719
James & Nicholson | 02.0719

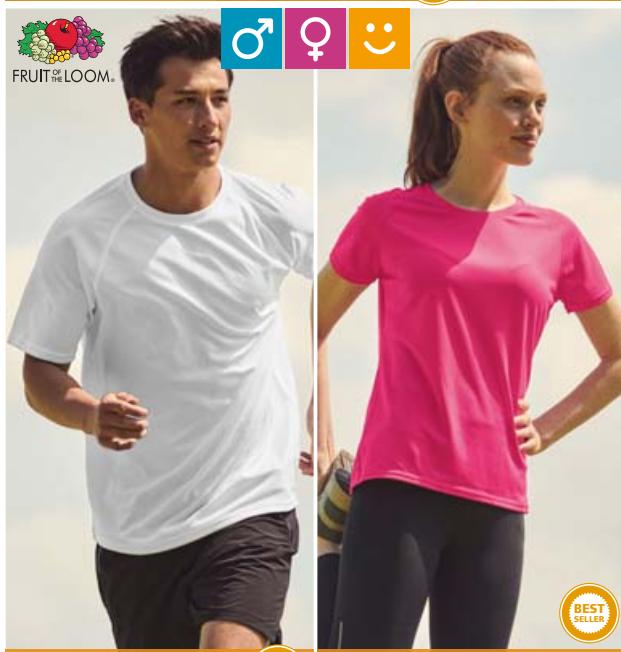

5 Performance T
F.O.L. | 16.1390

6 Lady-Fit Performance T
F.O.L. | 16.1392

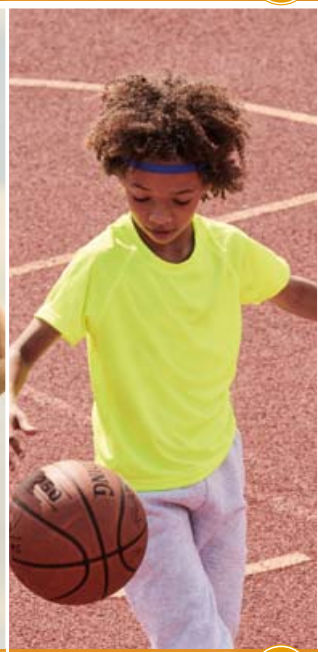

7 Kids Performance T
F.O.L. | 16.1013

- white
- black
- dark melange
- light melange
- green
- lime green
- acid yellow
- yellow
- orange
- pink
- grenadine
- red
- purple
- royal
- navy
- turquoise
- pacific
- white
- black
- lime
- bright yellow
- fuchsia
- red
- azure blue*
- royal blue
- deep navy*

1 JN 736
James & Nicholson | 02.0736
Herren V-Ausschnitt Sport T-Shirt
150g/m², 100% Polyester, Single Jersey
Klassischer Schnitt, atmungsaktiv, V-Ausschnitt, Nackenband, Doppelnähte an Schulter und Armausschnitt, schnelltrocknend, TearAway Label
S - M - L - XL - XXL - 3XL
☎ 100 ☐ 10

2 JN 735
James & Nicholson | 02.0735
Damen V-Ausschnitt Sport T-Shirt
150g/m², 100% Polyester, Single Jersey
Taillierter Schnitt, atmungsaktiv, V-Ausschnitt, Nackenband, Doppelnähte an Schulter und Armausschnitt, schnelltrocknend, TearAway Label
XS - S - M - L - XL - XXL - 3XL
☎ 100 ☐ 10

3 JN 720
James & Nicholson | 02.0720
Herren Funktions Polo
170g/m², 100% Polyester
Atmungsaktiv, gestrickter Polokragen, Nackenband, 3 Knöpfe Ton-in-Ton, feuchtigkeitsregulierend und schnelltrocknend, TearAway Label
S - M - L - XL - XXL - 3XL
☎ 50 ☐ 10

4 JN 719
James & Nicholson | 02.0719
Damen Funktions Polo
170g/m², 100% Polyester
Leicht taillierter Schnitt, atmungsaktiv, gestrickter Polokragen, Nackenband, 5 Knöpfe Ton-in-Ton, feuchtigkeitsregulierend und schnelltrocknend, TearAway Label
XS - S - M - L - XL - XXL - 3XL
☎ 50 ☐ 10

5 Performance T
F.O.L. | 16.1390
Sport T-Shirt
140g/m², 100% Polyester
Rundhalsausschnitt, Nackenband Ton-in-Ton, Raglanärmel mit Decknähten, feuchtigkeitsregulierend, schnelltrocknend, gedrucktes Label innen
S - M - L - XL - XXL
☎ 72 ☐ 12

6 Lady-Fit Performance T
F.O.L. | 16.1392
Damen Sport T-Shirt
140g/m², 100% Polyester
Taillierter Schnitt, Nackenband Ton-in-Ton, Raglanärmel mit Decknähten, feuchtigkeitsregulierend, schnelltrocknend, gedrucktes Label innen
XS - S - M - L - XL - XXL
☎ 72 ☐ 12

7 Kids Performance T
F.O.L. | 16.1013
Kinder Sport T-Shirt
140g/m², 100% Polyester
Nackenband Ton-in-Ton, Raglanärmel mit Decknähten, feuchtigkeitsregulierend, schnelltrocknend, gedrucktes Label innen
3-4, 5-6, 7-8, 9-11, 12-13, 14-15
104 116 128 140 152 164
☎ 72 ☐ 12

* diese Farbe ist nicht für 16.1013 (Kinder) erhältlich



white



black



lime green



acid yellow



pink



red



royal



navy



turquoise

1 JN 738

James & Nicholson | 02.0738

Herren Sport Tanktop

150g/m², 100% Polyester
Atmungsaktiv, Rundhals- und
Armausschnitt mit schmalem Bünd-
chen, feuchtigkeitsregulierend und
schnelltrocknend
S - M - L - XL - XXL - 3XL
☎ 50 ☑ 10

2 JN 737

James & Nicholson | 02.0737

Damen Sport Tanktop

150g/m², 100% Polyester
Taillierter Schnitt, atmungsaktiv,
Rundhals- und Armausschnitt mit
schmalem Bündchen, feuchtigkeits-
regulierend und schnelltrocknend
XS - S - M - L - XL - XXL
☎ 50 ☑ 10

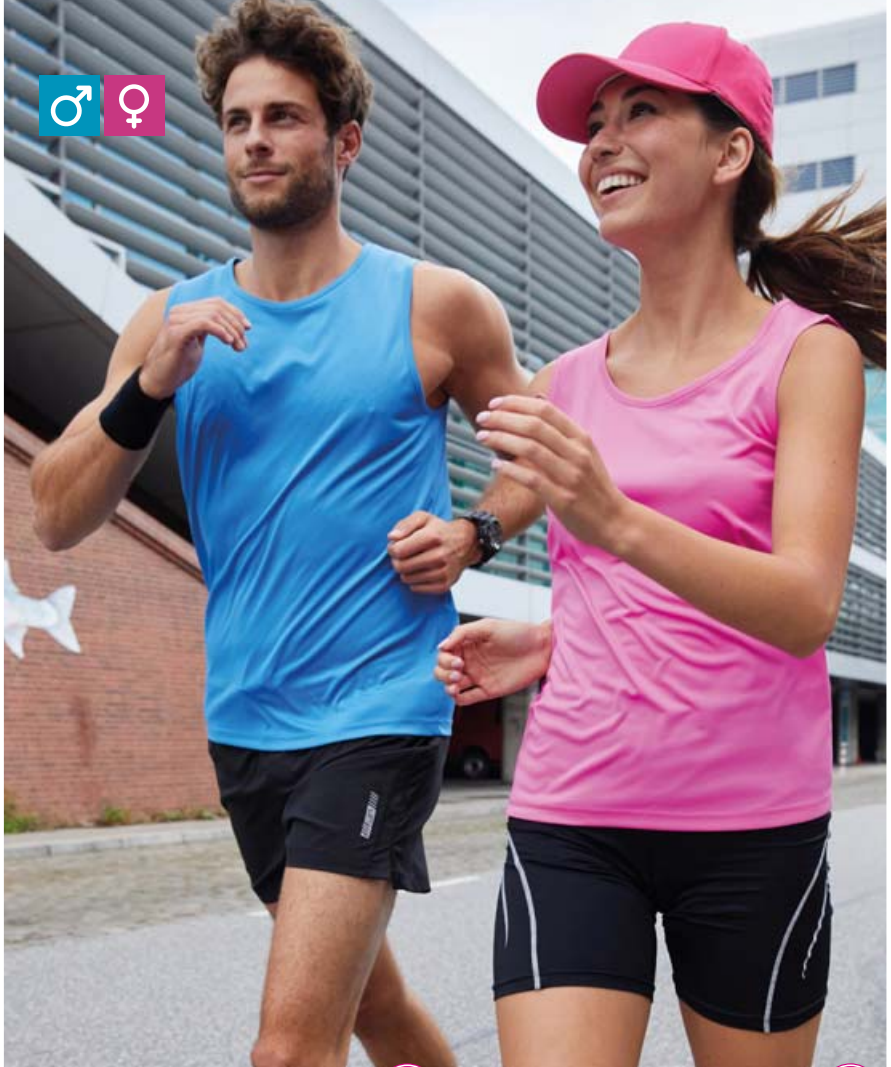

1 JN 738
James & Nicholson | 02.0738



2 JN 737
James & Nicholson | 02.0737



white



black



dark melange



light melange



green



lime green



acid yellow



yellow



orange



pink

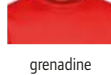

grenadine



red



purple

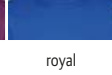

royal

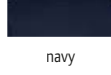

navy

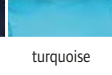

turquoise

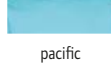

pacific

3 JN 358

James & Nicholson | 02.0358

Herren Jersey Sport Shirt

150g/m², 100% Micropolyester,
Single Jersey
Gerader Schnitt, atmungsaktiv,
Nackenband, Doppelnähte an
Schultern, Hals- und Armausschnitt,
feuchtigkeitsregulierend, schnell-
trocknend
S - M - L - XL - XXL - 3XL
☎ 100 ☑ 10

4 JN 358K

James & Nicholson | 02.358K

Kinder Active T-Shirt

150g/m², 100% Micropolyester,
Single Jersey
Atmungsaktiv, Hals- und Armaus-
schnitt, Nackenband, Doppelnähte
an Schultern, feuchtigkeitsregulie-
rend, schnelltrocknend
M L XL XXL
122/128 134/140 146/152 158/164
☎ 100 ☑ 10

5 JN 357

James & Nicholson | 02.0357

Damen Jersey Sport T-Shirt

150g/m², 100% Micropolyester,
Single Jersey
Taillierter Schnitt, atmungsaktiv,
Nackenband, Doppelnähte an
Schultern, Hals- und Armausschnitt,
feuchtigkeitsregulierend, schnell-
trocknend
XS - S - M - L - XL - XXL - 3XL
☎ 100 ☑ 10



3 JN 358
James & Nicholson | 02.0358



4 JN 358K
James & Nicholson | 02.358K



5 JN 357
James & Nicholson | 02.0357





1 JN 520
James & Nicholson | 02.0520
Herren Sport Shirt
140g/m², Oberstoff: 160g/m², 92% recyceltes Polyester, 8% Elasthan, Oberstoff 2: 140g/m², 100% recyceltes Polyester
Atmungsaktiv und feuchtigkeitsregulierend, Rundhalsausschnitt, Raglanärmel, Rückenteil leicht strukturiert, schnelltrocknend, reflektierender Druck (ohne Schutzfunktion) auf der Schulter
S - M - L - XL - XXL - 3XL
👉50 📦1

2 JN 519
James & Nicholson | 02.0519
Damen Sport Shirt
140g/m², Oberstoff: 160g/m², 92% recyceltes Polyester, 8% Elasthan, Oberstoff 2: 140g/m², 100% recyceltes Polyester
Leicht taillierter Schnitt, atmungsaktiv und feuchtigkeitsregulierend, Rundhalsausschnitt, Raglanärmel, Rückenteil leicht strukturiert, schnelltrocknend, reflektierender Druck (ohne Schutzfunktion) auf der Schulter
XS - S - M - L - XL - XXL
👉50 📦1



3 JN 524
James & Nicholson | 02.0524
Herren Sport Shirt
160g/m², Oberstoff: 92% recyceltes Polyester, 8% Elasthan, Oberstoff 2: 90% Polyamid, 10% Elasthan
Atmungsaktiv und feuchtigkeitsregulierend, Rundhalsausschnitt, All-Over Print im Schulterbereich (Vorder- und Rückenteil), schnelltrocknend
S - M - L - XL - XXL - 3XL
👉50 📦1

4 JN 523
James & Nicholson | 02.0523
Damen Sport Shirt
160g/m², Oberstoff: 92% recyceltes Polyester, 8% Elasthan, Oberstoff 2: 90% Polyamid, 10% Elasthan
Leicht taillierter Schnitt, atmungsaktiv und feuchtigkeitsregulierend, Rundhalsausschnitt, All-Over Print im Schulterbereich (Vorder- und Rückenteil), schnelltrocknend
XS - S - M - L - XL - XXL
👉50 📦1



5 JN 526
James & Nicholson | 02.0526
Herren Sport Shorts
80g/m², 56% recyceltes Polyester, 44% Polyester
Wind- und wasserabweisend, elastischer Bund mit innenliegender Kordel, kleine Schlüsseltasche mit Reißverschluss, schnelltrocknend
S - M - L - XL - XXL
👉50 📦1

6 JN 525
James & Nicholson | 02.0525
Damen Sport Shorts
80g/m², 56% recyceltes Polyester, 44% Polyester
Wind- und wasserabweisend, elastischer Bund mit innenliegender Kordel, kleine Schlüsseltasche mit Reißverschluss, schnelltrocknend
XS - S - M - L - XL
👉50 📦1

7 JN 528
James & Nicholson | 02.0528
Herren Sportleggings
240g/m², 90% Polyamid, 10% Elasthan
Elastischer Bund mit innenliegender Kordel, Schlüsseltasche mit Reißverschluss, All-Over Print Einsätze seitlich
S - M - L - XL - XXL
👉50 📦1

8 JN 527
James & Nicholson | 02.0527
Damen Sportleggings
240g/m², 90% Polyamid, 10% Elasthan
Elastischer Bund mit innenliegender Kordel, Schlüsseltasche mit Reißverschluss, einfarbige Einsätze seitlich, All-Over Print
XS - S - M - L - XL - XXL
👉50 📦1



RECYCLED POLYESTER



innen nicht angeraut

RECYCLED POLYESTER

1 JN 522 James & Nicholson | 02.0522

STRETCH

Herren Sport Shirt langarm
140g/m², Oberstoff: 160g/m², 92% recyceltes Polyester, 8% Elasthan, Oberstoff 2: 140g/m², 100% recyceltes Polyester
Atmungsaktiv und feuchtigkeitsregulierend, Rundhalsausschnitt, Raglanärmel, Rückenteil leicht strukturiert, schnelltrocknend, reflektierender Druck (ohne Schutzfunktion) auf der Schulter
S - M - L - XL - XXL - 3XL
€50 □ 1

2 JN 521 James & Nicholson | 02.0521

STRETCH

Damen Sport Shirt langarm
140g/m², Oberstoff: 160g/m², 92% recyceltes Polyester, 8% Elasthan, Oberstoff 2: 140g/m², 100% recyceltes Polyester
Leicht taillierter Schnitt, atmungsaktiv und feuchtigkeitsregulierend, Rundhalsausschnitt, Raglanärmel, Rückenteil leicht strukturiert, schnelltrocknend, reflektierender Druck (ohne Schutzfunktion) auf der Schulter
XS - S - M - L - XL - XXL
€50 □ 1

3 JN 532 James & Nicholson | 02.0532

FRENCH TERRY

Herren Sport Hoody mit Zip
240g/m², 100% recyceltes Polyester, French Terry (innen nicht angeraut)
Angeschnittene Kapuze mit Weitenregulierung, YKK Reißverschlüsse, 2 Seitentaschen mit Reißverschluss, 2 Innentaschen
S - M - L - XL - XXL - 3XL
€30 □ 1

4 JN 531 James & Nicholson | 02.0531

FRENCH TERRY

Damen Sport Hoody mit Zip
240g/m², 100% recyceltes Polyester, French Terry (innen nicht angeraut)
Leicht taillierter Schnitt, angeschnittene Kapuze mit Weitenregulierung, YKK Reißverschlüsse, 2 Seitentaschen mit Reißverschluss, 2 Innentaschen
XS - S - M - L - XL - XXL
€30 □ 1



RECYCLED POLYESTER



5 JN 529 James & Nicholson | 02.0529

STRETCH

Damen Sportleggings 3/4
240g/m², 90% Polyamid, 10% Elasthan
Elastischer Bund mit innenliegender Kordel, Schlüsseltasche mit Reißverschluss, einfarbige Einsätze seitlich, All-Over Print
XS - S - M - L - XL - XXL
€50 □ 1

6 JN 534 James & Nicholson | 02.0534

Herren Sport Jacke
80g/m², 56% recyceltes Polyester, 44% Polyester
Kapuze und Ärmel mit elastischem Band eingefasst, angeschnittene Kapuze, Reißverschluss mit Kinnschutz, YKK Reißverschlüsse, 2 Seitentaschen mit Reißverschluss, 2 Innentaschen
S - M - L - XL - XXL - 3XL
€50 □ 1

7 JN 533 James & Nicholson | 02.0533

Damen Sport Jacke
80g/m², 56% recyceltes Polyester, 44% Polyester
Leicht taillierter Schnitt, Kapuze und Ärmel mit elastischem Band eingefasst, angeschnittene Kapuze, Reißverschluss mit Kinnschutz, YKK Reißverschlüsse, 2 Seitentaschen mit Reißverschluss, 2 Innentaschen
XS - S - M - L - XL - XXL
€50 □ 1

8 MB 6241 Myrtle Beach | 03.6241

6 Panel Sport Kappe
100% Polyester
6 Ziernähte am Schild, gefüttertes Schweißband aus Satin, Frontpaneel laminiert, 4 gestickte Luftlöcher, Klettverschluss, Netzmaterial
onesize
€144 □ 24

Tradition

Fleece

Jackets & Vests

Business

Workwear

Baby, Towels & Underwear

Caps & Headwear

Accessories



1 JN 496
James & Nicholson | 02.0496



2 JN 495
James & Nicholson | 02.0495



3 JN 494
James & Nicholson | 02.0494

4 JN 493
James & Nicholson | 02.0493



white/silver



white/bright green



black/white



titan/black



black melange/black



bright yellow/bright blue



bright green/black



bright orange/black



bright pink/titan



red melange/titan



red/black



bright blue/bright yellow



blue melange/navy



navy/bright yellow

1 JN 496
James & Nicholson | 02.0496
Herren Funktionsshirt
130g/m², 100% Polyester
Atmungsaktiv, Rundhalsausschnitt, Raglanärmel, Flatlock-Nähte in Kontrastfarbe im Vorder- und Rückenteil, feuchtigkeitsregulierend, schnelltrocknend
S - M - L - XL - XXL
☞ 50 ☐ 1

2 JN 495
James & Nicholson | 02.0495
Damen Funktionsshirt
130g/m², 100% Polyester
Leicht taillierter Schnitt, atmungsaktiv, Rundhalsausschnitt, Raglanärmel, Flatlock-Nähte in Kontrastfarbe im Vorder- und Rückenteil, feuchtigkeitsregulierend, schnelltrocknend
XS - S - M - L - XL - XXL
☞ 50 ☐ 1

3 JN 494
James & Nicholson | 02.0494
Herren Funktionsshirt ärmellos
130g/m², 100% Polyester
Atmungsaktiv, Flatlock-Nähte in Kontrastfarbe im Vorder- und Rückenteil, feuchtigkeitsregulierend, schnelltrocknend, leicht und komfortabel
S - M - L - XL - XXL
☞ 50 ☐ 1

4 JN 493
James & Nicholson | 02.0493
Damen Funktionsshirt ärmellos
130g/m², 100% Polyester
Leicht taillierter Schnitt, atmungsaktiv, Flatlock-Nähte in Kontrastfarbe im Vorder- und Rückenteil, feuchtigkeitsregulierend, schnelltrocknend, leicht und komfortabel
XS - S - M - L - XL - XXL
☞ 50 ☐ 1



1 JN 498
James & Nicholson | 02.0498
Herren Funktionsshirt langarm
130g/m², 100% Polyester
Stehkragen, Kragen innen und Armabschluss in Kontrastfarbe, Raglanärmel, Reißverschluss mit Kinnschutz, Flatlock-Nähte in Kontrastfarbe im Vorder- und Rückenteil
S - M - L - XL - XXL
☎ 50 ☑ 1

2 JN 497
James & Nicholson | 02.0497
Damen Funktionsshirt langarm
130g/m², 100% Polyester
Leicht taillierter Schnitt, Stehkragen, Kragen innen und Armabschluss in Kontrastfarbe, Raglanärmel, Reißverschluss mit Kinnschutz, Flatlock-Nähte in Kontrastfarbe im Vorder- und Rückenteil
XS - S - M - L - XL - XXL
☎ 50 ☑ 1

3 JN 1126 James & Nicholson | 02.1126 MEM-BRANE BEST SELLER
Herren 3-Lagen Sport Softshell Jacke
180g/m², 100% Polyester
Leichtes elastisches 3-lagiges Funktionsmaterial mit TPU-Membran, wind- und wasserdicht (5.000mm Wassersäule), atmungsaktiv (5.000g/m² in 24h), Stehkragen, elastischer Armabschluss mit Daumenloch, hinterlegter reflektierender Frontreißverschluss mit Kinnschutz, 2 Seitentaschen mit Reißverschluss, 2 Innentaschen, Ärmeltasche und Rückenteil mit reflektierendem Druck (ohne Schutzfunktion), Nähte nicht versiegelt, länger geschnittener Rücken
S - M - L - XL - XXL - 3XL
☎ 25 ☑ 1

4 JN 1125 MEM-BRANE
James & Nicholson | 02.1125
Damen 3-Lagen Sport Softshell Jacke
180g/m², 100% Polyester
Taillierter Schnitt, leichtes elastisches 3-lagiges Funktionsmaterial mit TPU-Membran, wind- und wasserdicht (5.000mm Wassersäule), atmungsaktiv (5.000g/m² in 24h), Stehkragen, elastischer Armabschluss mit Daumenloch, hinterlegter reflektierender Frontreißverschluss mit Kinnschutz, 2 Seitentaschen mit Reißverschluss, 2 Innentaschen, Ärmeltasche und Rückenteil mit reflektierendem Druck (ohne Schutzfunktion), Nähte nicht versiegelt, länger geschnittener Rücken
S - M - L - XL - XXL
☎ 25 ☑ 1



5 JN 480
James & Nicholson | 02.0480 STRETCH
Herren Laufhose
245g/m², 90% Polyamid, 10% Elasthan
Beinabschluss mit Reißverschluss, elastischer Bund mit Kordelzug, Einsätze und Flatlock-Nähte in Kontrastfarbe, atmungsaktive Netzeinsätze, Reflextransfer (ohne Schutzfunktion) und Reißverschluss tasche an der Rückseite
S - M - L - XL - XXL
☎ 50 ☑ 1

6 JN 479
James & Nicholson | 02.0479 STRETCH
Damen Laufhose
245g/m², 90% Polyamid, 10% Elasthan
Beinabschluss mit Reißverschluss, elastischer Bund mit Kordelzug, Einsätze und Flatlock-Nähte in Kontrastfarbe, atmungsaktive Netzeinsätze, Reflextransfer (ohne Schutzfunktion) und Reißverschluss tasche an der Rückseite
XS - S - M - L - XL - XXL
☎ 50 ☑ 1

7 JN 492 WINTER STRETCH
James & Nicholson | 02.0492
Herren Winter Laufhose
260g/m², 85% Polyamid, 15% Elasthan
Atmungsaktiv, Bund mit innenliegendem Kordelzug, kleine Schlüsseltasche mit Reißverschluss, reibungsarme Flatlock-Nähte, angenehm wärmende, sehr elastische Qualität, innen angeraut, feuchtigkeitsregulierend, schnelltrocknend, Beinabschluss mit Reißverschluss und Reflexpaspel (ohne Schutzfunktion), beidseitiger Reflexdruck (ohne Schutzfunktion)
S - M - L - XL - XXL
☎ 50 ☑ 1

8 JN 491 WINTER STRETCH
James & Nicholson | 02.0491
Damen Winter Laufhose
260g/m², 85% Polyamid, 15% Elasthan
Atmungsaktiv, Bund mit innenliegendem Kordelzug, kleine Schlüsseltasche mit Reißverschluss, reibungsarme Flatlock-Nähte, angenehm wärmende, sehr elastische Qualität, innen angeraut, feuchtigkeitsregulierend, schnelltrocknend, Beinabschluss mit Reißverschluss und Reflexpaspel (ohne Schutzfunktion), beidseitiger Reflexdruck (ohne Schutzfunktion)
XS - S - M - L - XL - XXL
☎ 50 ☑ 1



2 JN 386
James & Nicholson | 02.0386

3 JN 386K
James & Nicholson | 02.386K

4 JN 387
James & Nicholson | 02.0387

5 JN 387K
James & Nicholson | 02.387K

6 JN 342
James & Nicholson | 02.0342

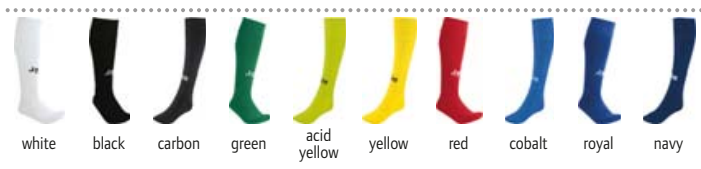
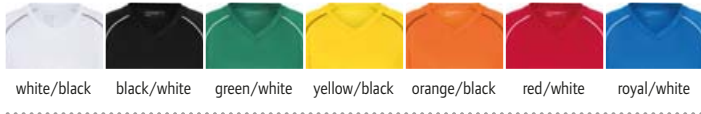

TEAM SPORT COLLECTION



1 JN 372
James & Nicholson | 02.0372



1 JN 372
James & Nicholson | 02.0372
Team Überziehleibchen
75g/m², 100% Polyester
Atmungsaktiv, für Kinder (S) und Erwachsene (L), robuster Stoff
S - L
€ 100 □ 10

2 JN 386
James & Nicholson | 02.0386
Team Shirt

135g/m², 100% Polyester
Atmungsaktiv, Paspel in Kontrastfarbe, strapazierfähig, pflegeleicht, schnelltrocknend, leicht und komfortabel
S - M - L - XL - XXL
€ 50 □ 1

3 JN 386K
James & Nicholson | 02.386K
Kinder Team Shirt

135g/m², 100% Polyester
Atmungsaktiv, Paspel in Kontrastfarbe, strapazierfähig, pflegeleicht, schnelltrocknend, leicht und komfortabel
XS S M L XL XXL
98/104 110/116 122/128 134/140 146/152 158/164
€ 50 □ 1

4 JN 387
James & Nicholson | 02.0387
Basic Team Shorts

135g/m², 100% Polyester
Atmungsaktiv, elastischer Kordelbund, ohne Innenslip, Paspel in Kontrastfarbe, strapazierfähig, pflegeleicht, schnelltrocknend, leicht und komfortabel
S - M - L - XL - XXL
€ 50 □ 1

5 JN 387K
James & Nicholson | 02.387K
Kinder Basic Team Shorts

135g/m², 100% Polyester
Atmungsaktiv, ohne Innenslip, Paspel in Kontrastfarbe, strapazierfähig, pflegeleicht, schnelltrocknend, leicht und komfortabel
XS S M L XL XXL
98/104 110/116 122/128 134/140 146/152 158/164
€ 50 □ 1

6 JN 342
James & Nicholson | 02.0342
Team Stützen

97% Polyamid, 3% Elasthan
Für Kinder und Erwachsene, strapazierfähig, angenehm und komfortabel, pflegeleicht, in folgenden Größen erhältlich: S (27-30), M (31-34), L (35-38), XL (39-42), XXL (43-46)
S - M - L - XL - XXL
€ 100 □ 1

1 JN 1078

James & Nicholson 02.1078

Herren 3-Lagen Softshell Jacke „Maritim“

290g/m², 100% Polyester
Wind- und wasserdicht (5.000mm Wassersäule), atmungsaktiv und wasserdampfdurchlässig, Stehkragen, abknöpfbare Kapuze, elastische Kordel mit Stopper an Kapuze und Saum, Ärmelabschluss mit Strickbündchen, 2 Seitentaschen und 1 Brusttasche mit Reißverschluss, Nähte nicht versiegelt, Reißverschlüsse und seitliches Band in Kontrastfarbe, Veredelungszugang

S - M - L - XL - XXL - 3XL
☎ 20 ☐ 1



white/white/navy



black/black/white



irish green/navy/white



sun yellow/navy/white



red/navy/white



nautic blue/navy/white



navy/navy/white



1 JN 1078

James & Nicholson | 02.1078



2 JN 1077

James & Nicholson | 02.1077



2 JN 1077

James & Nicholson 02.1077

Damen 3-Lagen Softshell Jacke Maritim

290g/m², 100% Polyester
Leicht taillierter Schnitt, wind- und wasserdicht (5.000mm Wassersäule), atmungsaktiv und wasserdampfdurchlässig, Stehkragen, abknöpfbare Kapuze, elastische Kordel mit Stopper an Kapuze und Saum, Ärmelabschluss mit Strickbündchen, 2 Seitentaschen und 1 Brusttasche mit Reißverschluss, Nähte nicht versiegelt, Reißverschlüsse und seitliches Band in Kontrastfarbe, Veredelungszugang

S - M - L - XL - XXL
☎ 20 ☐ 1

3 JN 1076

James & Nicholson 02.1076

Herren Bodywarmer „Maritim“

Außen: 100% Polyamid, Innen: 100% Polyester
Wind- und wasserabweisend (600mm Wassersäule), elastische Kordel mit Stopper an Kapuze, elastischer Abschluss am Armloch für gute Passform, durchgehende Windschutzblende, 2 Fronttaschen, Brusttasche innen, Einfassungen in Kontrastfarbe, Veredelungszugang im Rücken, matte Oberfläche

S - M - L - XL - XXL - 3XL
☎ 20 ☐ 1



white/navy



irish green/white



sun yellow/white



red/white



nautic blue/white

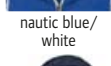

navy/white



3 JN 1076

James & Nicholson | 02.1076



4 JN 1075

James & Nicholson | 02.1075



4 JN 1075

James & Nicholson 02.1075

Damen Bodywarmer „Maritim“

Außen: 100% Polyamid, Innen: 100% Polyester
Leicht taillierter Schnitt, wind- und wasserabweisend (600mm Wassersäule), elastische Kordel mit Stopper an Kapuze, elastischer Abschluss am Armloch für gute Passform, durchgehende Windschutzblende, 2 Fronttaschen, Brusttasche innen, Einfassungen in Kontrastfarbe, Veredelungszugang im Rücken, matte Oberfläche

S - M - L - XL - XXL
☎ 20 ☐ 1

5 JN 1074

James & Nicholson 02.1074

Herren Segeljacke

100% Polyamid
Wind- und wasserabweisend (1.500mm Wassersäule), angeschnittene Kapuze mit Kordel in Kontrastfarbe, durchgehende Windschutzblende mit Kinnschutz, 2 Seitentaschen mit Reißverschluss, Reißverschlüsse in Kontrastfarbe

S - M - L - XL - XXL - 3XL
☎ 30 ☐ 1



white/navy



red/white



nautic blue/white



navy/white



5 JN 1074

James & Nicholson | 02.1074

6 JN 1073

James & Nicholson | 02.1073

6 JN 1073









James & Nicholson 02.1073

Damen Segeljacke











100% Polyamid
Leicht taillierter Schnitt, wind- und wasserabweisend (1.500mm Wassersäule), angeschnittene Kapuze mit Kordel in Kontrastfarbe, durchgehende Windschutzblende mit Kinnschutz, 2 Seitentaschen mit Reißverschluss, Reißverschlüsse in Kontrastfarbe

S - M - L - XL - XXL
☎ 30 ☐ 1



-  white/white
-  white/red
-  white/royal
-  fluo yellow/black
-  yellow/black
-  orange/black
-  red/black
-  royal/black
-  royal/white



-  white/white
-  white/red
-  white/royal blue
-  fluo yellow/black
-  yellow/black
-  orange/black
-  red/black
-  ocean/white
-  royal/black
-  royal/white

1 JN 316
James & Nicholson | 02.0316

2 JN 306
James & Nicholson | 02.0306

1 JN 316
James & Nicholson 02.0316
Damen Lauf Shirt
140g/m², 100% Polyester
Leicht taillierter Schnitt, atmungsaktiv, V-Ausschnitt, Netzeinsätze in Kontrastfarbe, feuchtigkeitsregulierend und schnelltrocknend, leicht und komfortabel, Reflexdruck (ohne Schutzfunktion) im Rückenteil
XS - S - M - L - XL - XXL
☞ 50 ☐ 1





2 JN 306
James & Nicholson 02.0306
Herren Lauf Shirt
140g/m², 100% Polyester
Atmungsaktiv, Netzeinsätze in Kontrastfarbe, feuchtigkeitsregulierend und schnelltrocknend, leicht und komfortabel, Reflexdruck (ohne Schutzfunktion) im Rückenteil
S - M - L - XL - XXL - 3XL
☞ 50 ☐ 1



-  white/black
-  white/red
-  white/royal
-  red/black
-  royal/black

3 JN 390
James & Nicholson | 02.0390



-  white/black
-  white/red
-  white/royal
-  red/black
-  royal/black

4 JN 391
James & Nicholson | 02.0391

3 JN 390
James & Nicholson 02.0390
Damen V-Ausschnitt Lauf Shirt
140g/m², 100% Polyester
Leicht taillierter Schnitt, atmungsaktiv, Einsätze in Kontrastfarbe, feuchtigkeitsregulierend, schnelltrocknend, leicht und komfortabel, Reflextransfer (ohne Schutzfunktion) und Paspeln
S - M - L - XL - XXL
☞ 50 ☐ 1

4 JN 391
James & Nicholson 02.0391
Herren Lauf Shirt
140g/m², 100% Polyester TOP-COOL®
Atmungsaktiv, Einsätze in Kontrastfarbe, feuchtigkeitsregulierend, schnelltrocknend, leicht und komfortabel, Reflextransfer (ohne Schutzfunktion) und Paspeln
S - M - L - XL - XXL - 3XL
☞ 50 ☐ 1

JAMES & NICHOLSON

1 JN 397

James & Nicholson 02.0397

Herren Lauf Shirt

140g/m², 100% Polyester
 Atmungsaktiv, reibungsarme Flatlock-Nähte in Kontrastfarbe, feuchtigkeitsregulierend, schnelltrocknend, leicht und komfortabel, Reflextransfer (ohne Schutzfunktion) und Paspeln
 S - M - L - XL - XXL - 3XL
 €50 1

2 JN 396

James & Nicholson 02.0396

Damen Lauf Shirt

140g/m², 100% Polyester
 Leicht taillierter Schnitt, atmungsaktiv, V-Ausschnitt, reibungsarme Flatlock-Nähte in Kontrastfarbe, feuchtigkeitsregulierend, schnelltrocknend, leicht und komfortabel, Reflextransfer (ohne Schutzfunktion) und Paspeln
 S - M - L - XL - XXL
 €50 1

3 JN 397K

James & Nicholson 02.397K

Kinder Lauf Shirt

140g/m², 100% Polyester
 Atmungsaktiv, reibungsarme Flatlock-Nähte in Kontrastfarbe, Microfaserpolyester, feuchtigkeitsregulierend, schnelltrocknend, leicht und komfortabel, Reflextransfer (ohne Schutzfunktion) und Paspeln
 M L XL XXL
 122/128 134/140 146/152 158/164
 €50 1

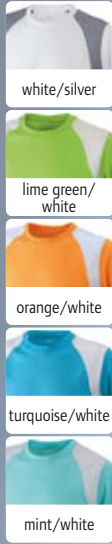

1 JN 397

James & Nicholson | 02.0397

2 JN 396

James & Nicholson | 02.0396

3 JN 397K

James & Nicholson | 02.397K

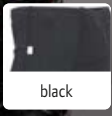

4 JN 302

James & Nicholson | 02.0302

Herren Lauf Shorts

200g/m², 90% Polyamid, 10% Elasthan
 Atmungsaktiv, elastischer Kordelbund, kleine Schlüsseltasche mit Reißverschluss, Flatlock-Nähte, seitlicher Netz-Einsatz, angenehme elastische Qualität mit Lycra®, feuchtigkeitsregulierend und schnelltrocknend
 S - M - L - XL - XXL
 €50 1

STRETCH

5 JN 312

James & Nicholson | 02.0312

Damen Lauf Shorts

200g/m², 90% Polyamid, 10% Elasthan
 Atmungsaktiv, elastischer Kordelbund, kleine Schlüsseltasche mit Reißverschluss, Flatlock-Nähte, seitlicher Netz-Einsatz, angenehme elastische Qualität mit Lycra®, feuchtigkeitsregulierend und schnelltrocknend
 S - M - L - XL
 €50 1

STRETCH



6 MB 7126

Myrtle Beach | 03.7126

7 MB 7125

Myrtle Beach | 03.7125



Sport Stirnband

150g, 100% Polyester
 Atmungsaktiv, leichter und angenehmer Tragekomfort, feuchtigkeitsregulierend und schnelltrocknend
 onesize
 €300 10

Sportliche Laufmütze

150g, 100% Polyester
 Atmungsaktiv, leichter und angenehmer Tragekomfort, feuchtigkeitsregulierend und schnelltrocknend
 onesize
 €300 10

Sports & Outdoor MYRTLE BEACH · JAMES & NICHOLSON
 Tradition
 Fleece
 Jackets & Vests
 Business
 Workwear
 Baby, Towels & Underwear
 Caps & Headwear
 Accessories



Winter

black

1 JN 335 James & Nicholson | 02.0335

Rad Handschuhe (Winter)
 Außen: 96% Polyester, 4% Elasthan, Innenhand: 70% Polyamid, 30% Polyurethan, Innen: 100% Polyester, Mittelschicht: 100% Polyurethan, Struktur-Elastik-Material
 Wasserdicht (2.000mm Wassersäule), atmungsaktiv, Klettverschluss, Frotteedaumen, Synthetikleder mit ergonomischer Gelpolsterung und rutschhemmendem Druck, laminiertes wärmendes Vollfinger-Gel, schnelltrocknend und wärmerregulierend, winddicht, geringe Feuchtigkeitsaufnahme, Reflexelemente (ohne Schutzfunktion)
 S - M - L - XL
 €100 □ 1



Sommer

black

2 JN 336 James & Nicholson | 02.0336

Rad Handschuhe (Sommer)
 Außen: 96% Polyester, 4% Elasthan, Innenhand: 70% Polyamid, 30% Polyurethan, Innen: 100% Polyester
 Wind- und wasserabweisend, atmungsaktiv, Klettverschluss, Struktur-Elastik-Material, Frotteedaumen, Synthetikleder mit ergonomischer Gelpolsterung und rutschhemmendem Druck, schnelltrocknend und wärmerregulierend, geringe Feuchtigkeitsaufnahme, Reflexelemente (ohne Schutzfunktion)
 S - M - L - XL
 €100 □ 1



black

3 JN 322 James & Nicholson | 02.0322

Herren Radhose kurz
 190g/m², 80% Polyamid, 20% Elasthan
 Atmungsaktiv, Beinabschluss mit rutschfestem Gummi, elastischer Kordelbund, Flatlock-Nähte, ergonomisch geformter Sitzpolster, feuchtigkeitsregulierend und schnelltrocknend, reflektierender Druck (ohne Schutzfunktion) für verbesserte Sichtbarkeit
 S - M - L - XL - XXL
 €50 □ 1



grey sprinkle

4 1818011 Halfar | 47.8011

Fahrradtasche „Cycle“
 600D Polyester
 Verschweißte Nähte für zuverlässigen Schutz vor Regenwasser und Nässe, Handgriff, individuell einstellbare Halterung zur Befestigung am Fahrrad-Gepäckträger mit Drehriegel zur Sicherung, Boden- und Kantenschutz, Klettverschluss auf der unteren Taschenrückseite für zusätzliche Fixierung, Innentasche mit Reißverschluss, geräumiges Hauptfach, passend für alle Gepäckträger, Rolltop-Verschluss, Reflektorapplikation, Fassungsvermögen: 22l, Maße: 29x36/60x14cm
 onesize
 €10 □ 1



grey sprinkle

5 1818012 Halfar | 47.8012

Fahrrad-Lenkertasche „Cycle“
 600D Polyester, PVC frei
 Verschweißte Nähte für zuverlässigen Schutz vor Regenwasser und Nässe, Hauptfach mit beidseitigem Rollverschluss, Vorrichtung zur Befestigung eines Reflektors oder Fahrradlichts, Befestigung mit Gurtbandsystem, passend für alle Fahrradlenker, Spritzwasser geschützt, Maße: 30x16x16cm
 onesize
 €25 □ 1



grey sprinkle

6 1818013 Halfar | 47.8013

Fahrrad-Rahmentasche „Cycle“
 Polyester, PVC frei
 Verschweißte Nähte für zuverlässigen Schutz vor Regenwasser und Nässe, gepolsterter Boden, Hauptfach mit variabel einstellbarem Handyfach und transparenter Schutzfolie zum Bedienen des Touchscreens, Spritzwasser geschützt, Montage mit anpassbaren, haftstarken Klettverschlüssen, Maße: 10,5x8x19cm
 onesize
 €20 □ 1



HALFAR Best of Bags.



7 1816500 Halfar | 47.6500

Reißverschlusstasche „Circle“
 300D Polyester, PVC frei, rPET
 Reisenecessaire, Handgriff, Reißverschlussvortasche, Organizer-Elemente innen, großes gepolstertes Hauptfach, stabile Metallbügelöffnung zum Aufstellen oder -hängen, Maße: 26x18x14cm
 onesize
 €50 □ 1

1 JN 516

James & Nicholson 02.0516

Herren Radtrikot mit Full Zip

130g/m², 100% Polyester
 Stehkragen, Raglanärmel mit breitem Bündchen, Silikon Saumgummi, durchgehender hinterlegter Frontreißverschluss mit Kinnschutz, 3-geteilte offene Rückentasche, kleine Rückentasche mit Reißverschluss, reibungsarme Flatlock-Nähte, länger geschnittener Rücken, Kragen innen, Reißverschluss und Raglannähte in Kontrastfarbe, feuchtigkeitsregulierend, schnelltrocknend
 S - M - L - XL - XXL - 3XL
 €50 □ 1

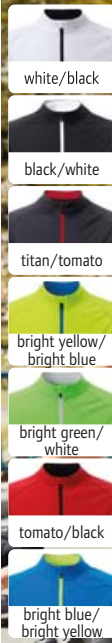

2 JN 515

James & Nicholson 02.0515

Damen Full Zip Radtrikot

130g/m², 100% Polyester
 Taillierter Schnitt, Stehkragen, Raglanärmel mit breitem Bündchen, Silikon Saumgummi, durchgehender hinterlegter Frontreißverschluss mit Kinnschutz, 3-geteilte offene Rückentasche, kleine Rückentasche mit Reißverschluss, reibungsarme Flatlock-Nähte, länger geschnittener Rücken, Kragen innen, Reißverschluss und Raglannähte in Kontrastfarbe, feuchtigkeitsregulierend, schnelltrocknend
 S - M - L - XL - XXL
 €50 □ 1

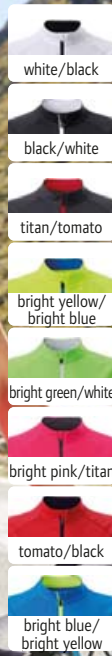

1 JN 516 James & Nicholson | 02.0516

2 JN 515 James & Nicholson | 02.0515

3 JN 454

James & Nicholson 02.0454

Herren Rad Shirt mit Zip

150g/m², 100% Polyester COOLDRY™
 Atmungsaktiv, teilbarer arretierbarer unterlegter Reißverschluss mit Kinnschutz, Rückentasche mit arretierbarem Reissverschluss, ergonomisch verlängertes Rückenteil mit Anti-Rutsch-Gummi, Einsätze in Kontrastfarbe, feuchtigkeitsregulierend, schnelltrocknend, leicht und komfortabel
 S - M - L - XL - XXL - 3XL
 €50 □ 1



4 JN 453

James & Nicholson 02.0453

Damen Rad Shirt mit Zip

150g/m², 100% Polyester COOLDRY™
 Leicht taillierter Schnitt, atmungsaktiv, teilbarer arretierbarer unterlegter Reißverschluss mit Kinnschutz, Rückentasche mit arretierbarem Reissverschluss, ergonomisch verlängertes Rückenteil mit Anti-Rutsch-Gummi, Einsätze in Kontrastfarbe, feuchtigkeitsregulierend, schnelltrocknend, leicht und komfortabel
 S - M - L - XL - XXL
 €50 □ 1

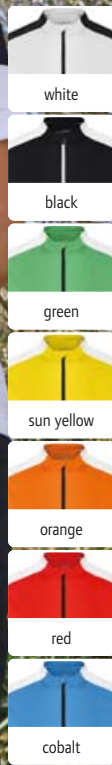

3 JN 454 James & Nicholson | 02.0454

4 JN 453 James & Nicholson | 02.0453

5 JN 461

James & Nicholson 02.0461

Herren Rad Shorts

Außen: 100g/m², 100% Polyamid, Innen: 170g/m², 90% Polyamid, 10% Elasthan
 Außen-Web-Shorts mit extra elastischer Innen-Bike-Shorts, atmungsaktiv, elastischer Bund, Anti-Rutsch-Gummi am Beinabschluss, 2 Seitentaschen mit arretierbarem Reißverschluss, 1 Gesäßtasche mit arretierbarem Reißverschluss, flache Nähte, extra Innenhose mit ergonomisch geformtem Sitzpolster, feuchtigkeitsregulierend und schnelltrocknend, Reflexpaspel (ohne Schutzfunktion) an der Vorderhose
 S - M - L - XL - XXL - 3XL
 €50 □ 1



6 JN 460

James & Nicholson 02.0460

Damen Rad Shorts

Außen: 100g/m², 100% Polyamid, Innen: 170g/m², 90% Polyamid, 10% Elasthan
 Außen-Web-Shorts mit extra elastischer Innen-Bike-Shorts, atmungsaktiv, elastischer Bund, Anti-Rutsch-Gummi am Beinabschluss, 2 Seitentaschen mit arretierbarem Reißverschluss, 1 Gesäßtasche mit arretierbarem Reißverschluss, flache Nähte, extra Innenhose mit ergonomisch geformtem Sitzpolster, feuchtigkeitsregulierend und schnelltrocknend, Reflexpaspel (ohne Schutzfunktion) an der Vorderhose
 S - M - L - XL - XXL
 €50 □ 1



5 JN 461 James & Nicholson | 02.0461

6 JN 460 James & Nicholson | 02.0460



JAMES & NICHOLSON



abzippbare Beine

- black
- carbon
- sand

- black
- carbon
- sand

1 JN 1029 James & Nicholson | 02.1029

2 JN 1028 James & Nicholson | 02.1028

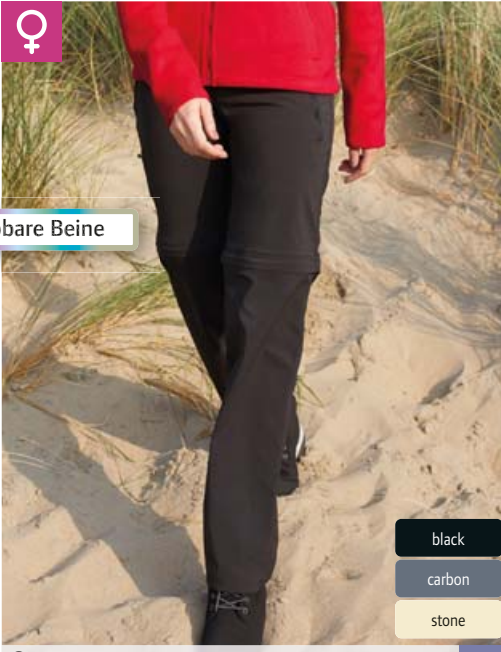

abzippbare Beine

- black
- carbon
- stone

- black
- carbon
- stone

3 JN 583 James & Nicholson | 02.0583

4 JN 582 James & Nicholson | 02.0582



black

black

5 JN 585 James & Nicholson | 02.0585

6 JN 584 James & Nicholson | 02.0584

TREKKING COLLECTION

1 JN 1029
James & Nicholson 02.1029
Damen Zip-Off Trekking Hose
Außen und Mittelschicht: 100% Polyester
Wasser- und schmutzabweisend, Bund seitlich mit elastischen Einsätzen, durch Reißverschluss abnehmbare Hosenbeine, Reißverschluss am Bein (erleichtert das An- und Ausziehen mit Schuhen), 2 Gesäßtaschen, 2 Seitentaschen mit Reißverschluss, 2 große aufgesetzte Taschen, hoher Tragekomfort, schnelltrocknend
S - M - L - XL - XXL
👉 30 📦 1

2 JN 1028
James & Nicholson 02.1028
Herren Zip-Off Trekking Hose
Außen und Mittelschicht: 100% Polyester
Wasser- und schmutzabweisend, Bund seitlich mit elastischen Einsätzen, durch Reißverschluss abnehmbare Hosenbeine, Reißverschluss am Bein (erleichtert das An- und Ausziehen mit Schuhen), 2 Gesäßtaschen, 2 Seitentaschen mit Reißverschluss, 2 große aufgesetzte Taschen, hoher Tragekomfort, schnelltrocknend
S - M - L - XL - XXL - 3XL
👉 30 📦 1

3 JN 583
James & Nicholson 02.0583
Herren Stretch Zip-Off Hose
94% Polyamid, 6% Elasthan
Wasserabweisend und schnelltrocknend, teilelastischer Bund mit Gürtelschlaufen, 2 Seitentaschen mit Reißverschluss, 1 Gesäßtasche, 1 aufgesetzte Tasche mit Reißverschluss, leichtes robustes und elastisches Gewebe, zu Shorts abzipplar
S - M - L - XL - XXL - 3XL
👉 25 📦 1

4 JN 582
James & Nicholson 02.0582
Damen Stretch Zip-Off Hose
94% Polyamid, 6% Elasthan
Wasserabweisend und schnelltrocknend, teilelastischer Bund mit Gürtelschlaufen, 2 Seitentaschen mit Reißverschluss, 1 Gesäßtasche, 1 aufgesetzte Tasche mit Reißverschluss, leichtes robustes und elastisches Gewebe, zu Shorts abzipplar
S - M - L - XL - XXL
👉 25 📦 1

5 JN 585
James & Nicholson 02.0585
Herren Outdoor Hose
53% Polyamid, 39% Polyester, 8% Elasthan
Teilelastischer Bund mit Gürtelschlaufen, leicht geformte Kniepartie, strapazierfähige Besätze an der Beininnenseite, 2 Seitentaschen mit Reißverschluss, 1 aufgesetzte Tasche und 1 Gesäßtasche mit Reißverschluss, robustes schnelltrocknendes wärmendes Gewebe
S - M - L - XL - XXL - 3XL
👉 25 📦 1

6 JN 584
James & Nicholson 02.0584
Damen Outdoor Hose
53% Polyamid, 39% Polyester, 8% Elasthan
Teilelastischer Bund mit Gürtelschlaufen, leicht geformte Kniepartie, strapazierfähige Besätze an der Beininnenseite, 2 Seitentaschen mit Reißverschluss, 1 aufgesetzte Tasche mit Reißverschluss, robustes schnelltrocknendes wärmendes Gewebe
S - M - L - XL - XXL
👉 25 📦 1

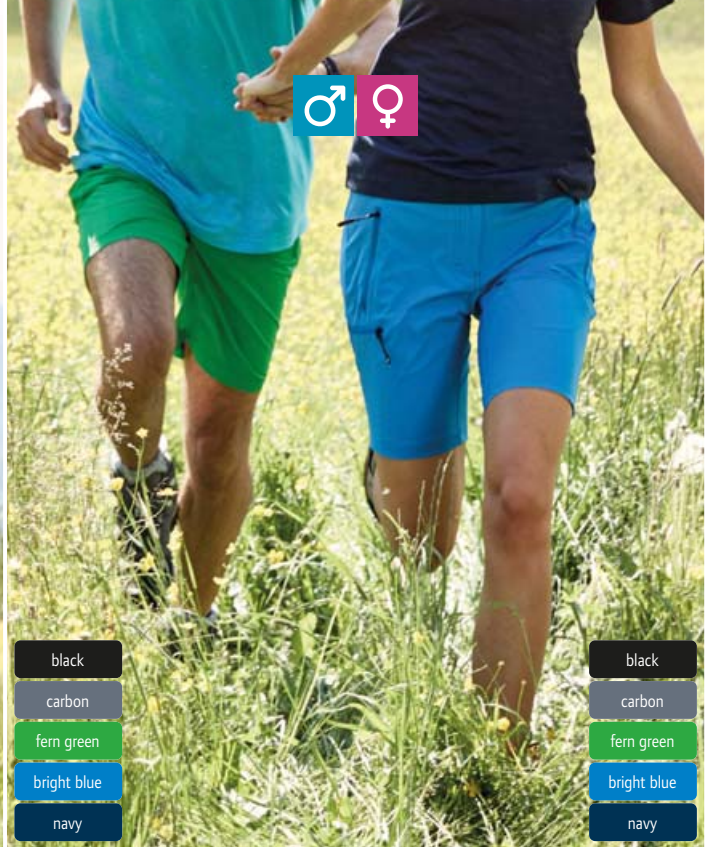

- black
- carbon
- fern green
- bright blue
- navy

- black
- carbon
- fern green
- bright blue
- navy

- white
- black
- carbon
- fern green
- red
- bright blue
- navy
- turquoise

- white
- black
- carbon
- fern green
- pink
- red
- bright blue
- navy
- turquoise

1 JN 788
James & Nicholson | 02.0788

Herren Sport Shirt langarm
200g/m², 88% Polyester, 12% Elasthan
Stehkragen, Raglanärmel mit Daumenschlupf, unterlegter YKK Reißverschluss mit Reflexpaspel (ohne Schutzfunktion) und Kinnschutz, Flatlock-Nähte Ton-in-Ton, innen angeraut, Außenseite glatt, Reflextransfer (ohne Schutzfunktion) am Rückenteil
S - M - L - XL - XXL - 3XL
☎30 ☐1

2 JN 787
James & Nicholson | 02.0787

Damen Sport Shirt langarm
200g/m², 88% Polyester, 12% Elasthan
Leicht taillierter Schnitt, Stehkragen, Raglanärmel mit Daumenschlupf, unterlegter YKK Reißverschluss mit Reflexpaspel (ohne Schutzfunktion) und Kinnschutz, Flatlock-Nähte Ton-in-Ton, innen angeraut, Außenseite glatt, Reflextransfer (ohne Schutzfunktion) am Rückenteil
XS - S - M - L - XL - XXL
☎30 ☐1

5 JN 1202
James & Nicholson | 02.1202



Herren Zip-Off Trekking Hose
85% Polyamid, 15% Elasthan
Wasser- und schmutzabweisend durch BIONIC-FINISH®ECO, teilelastischer Bund mit Gürtelschlaufen und Gürtel, alle Taschen mit Reißverschluss, 2 Seitentaschen, 1 Gesäßtasche, 1 Tasche am Bein, schnelltrocknend, zu Shorts abzipperbar
S - M - L - XL - XXL - 3XL
☎30 ☐1

6 JN 1201
James & Nicholson | 02.1201

Damen Zip-Off Trekking Hose
85% Polyamid, 15% Elasthan
Wasser- und schmutzabweisend durch BIONIC-FINISH®ECO, teilelastischer Bund mit Gürtelschlaufen und Gürtel, alle Taschen mit Reißverschluss, 2 Seitentaschen, 1 Gesäßtasche, 1 Tasche am Bein, schnelltrocknend, zu Shorts abzipperbar
XS - S - M - L - XL - XXL
☎30 ☐1

3 JN 1204
James & Nicholson | 02.1204

Herren Trekking Hose kurz
85% Polyamid, 15% Elasthan
Wasser- und schmutzabweisend durch BIONIC-FINISH®ECO, teilelastischer Bund mit Gürtelschlaufen und Gürtel, alle Taschen mit Reißverschluss, 2 Seitentaschen, 1 Gesäßtasche, 1 Tasche am Bein, schnelltrocknend
S - M - L - XL - XXL - 3XL
☎30 ☐1

4 JN 1203
James & Nicholson | 02.1203

Damen Trekking Hose kurz
85% Polyamid, 15% Elasthan
Wasser- und schmutzabweisend durch BIONIC-FINISH®ECO, teilelastischer Bund mit Gürtelschlaufen und Gürtel, alle Taschen mit Reißverschluss, 2 Seitentaschen, 1 Gesäßtasche, 1 Tasche am Bein, schnelltrocknend
XS - S - M - L - XL - XXL
☎30 ☐1



7 JN 1206
James & Nicholson | 02.1206



Herren Trekking Hose
85% Polyamid, 15% Elasthan
Wasser- und schmutzabweisend durch BIONIC-FINISH®ECO, teilelastischer Bund mit Gürtelschlaufen und Gürtel, alle Taschen mit Reißverschluss, 2 Seitentaschen, 1 Gesäßtasche, 1 Tasche am Bein, Einsätze in Kontrastfarbe am Knie und Gesäß, schnelltrocknend
S - M - L - XL - XXL - 3XL
☎30 ☐1

8 JN 1205
James & Nicholson | 02.1205



Damen Trekking Hose
85% Polyamid, 15% Elasthan
Wasser- und schmutzabweisend durch BIONIC-FINISH®ECO, teilelastischer Bund mit Gürtelschlaufen und Gürtel, alle Taschen mit Reißverschluss, 2 Seitentaschen, 1 Gesäßtasche, 1 Tasche am Bein, Einsätze in Kontrastfarbe am Knie und Gesäß, schnelltrocknend
XS - S - M - L - XL - XXL
☎30 ☐1



- white
- black
- fern green
- pink
- red
- bright blue
- navy
- turquoise

1 JN 750
James & Nicholson | 02.0750

Herren Funktions T-Shirt
180g/m², 95% Polyester, 5% Elasthan, elastischer Single Jersey aus Flammgarn
Atmungsaktiv und feuchtigkeitsregulierend, V-Ausschnitt, Nackenband, schnelltrocknend
S - M - L - XL - XXL - 3XL
☎ 50 ☐ 1

2 JN 749
James & Nicholson | 02.0749

Damen Funktions T-Shirt
180g/m², 95% Polyester, 5% Elasthan, elastischer Single Jersey aus Flammgarn
Leicht taillierter Schnitt, atmungsaktiv und feuchtigkeitsregulierend, Rundhalsausschnitt, Nackenband, schnelltrocknend
XS - S - M - L - XL - XXL
☎ 50 ☐ 1

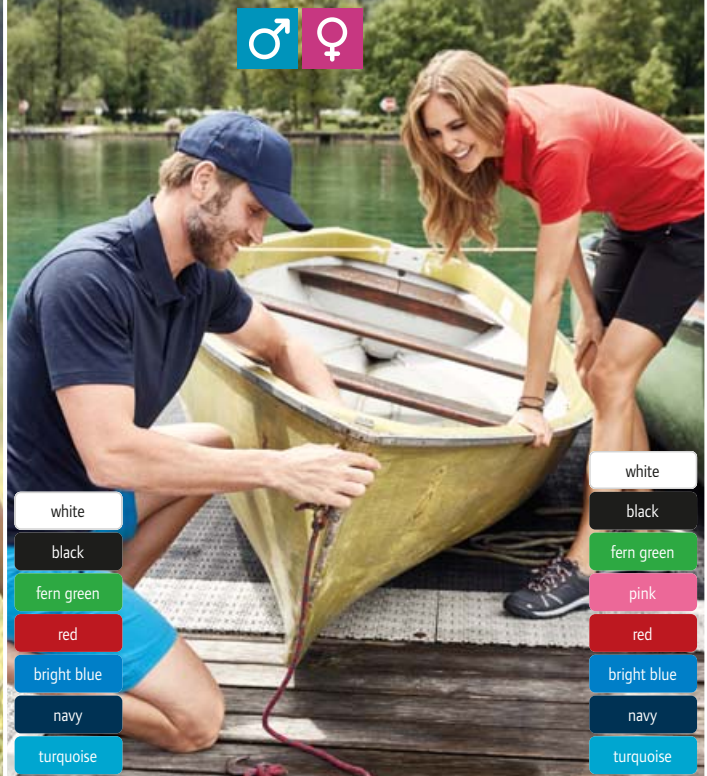

- white
- black
- fern green
- pink
- red
- bright blue
- navy
- turquoise

3 JN 752
James & Nicholson | 02.0752

Herren Funktions Polo
180g/m², 95% Polyester, 5% Elasthan, elastischer Single Jersey aus Flammgarn
Atmungsaktiv und feuchtigkeitsregulierend, konfektionierter Kragen, Nackenband, 4 Knöpfe Ton-in-Ton, schnelltrocknend
S - M - L - XL - XXL - 3XL
☎ 50 ☐ 1

4 JN 751
James & Nicholson | 02.0751

Damen Funktions Polo
180g/m², 95% Polyester, 5% Elasthan, elastischer Single Jersey aus Flammgarn
Leicht taillierter Schnitt, atmungsaktiv und feuchtigkeitsregulierend, konfektionierter Kragen, Nackenband, 5 Knöpfe Ton-in-Ton, schnelltrocknend
XS - S - M - L - XL - XXL
☎ 50 ☐ 1



- carbon/white
- fern green/white
- red/white
- navy/white

5 JN 754
James & Nicholson | 02.0754

Herren Funktions Polo
160g/m², 100% Polyester, Single Jersey
Atmungsaktiv, konfektionierter Kragen, Knopfleiste innen Kragensteg und Knöpfe in Kontrastfarbe, 4 Knöpfe, Streifen-Design, feuchtigkeitsregulierend und schnelltrocknend
S - M - L - XL - XXL - 3XL
☎ 50 ☐ 1



- carbon/white
- fern green/white
- red/white
- navy/white

6 JN 753
James & Nicholson | 02.0753

Damen Funktions Polo
160g/m², 100% Polyester, Single Jersey
Leicht taillierter Schnitt, atmungsaktiv, konfektionierter Kragen, Knopfleiste innen Kragensteg und Knöpfe in Kontrastfarbe, 5 Knöpfe, Streifen-Design, feuchtigkeitsregulierend und schnelltrocknend
XS - S - M - L - XL - XXL
☎ 50 ☐ 1

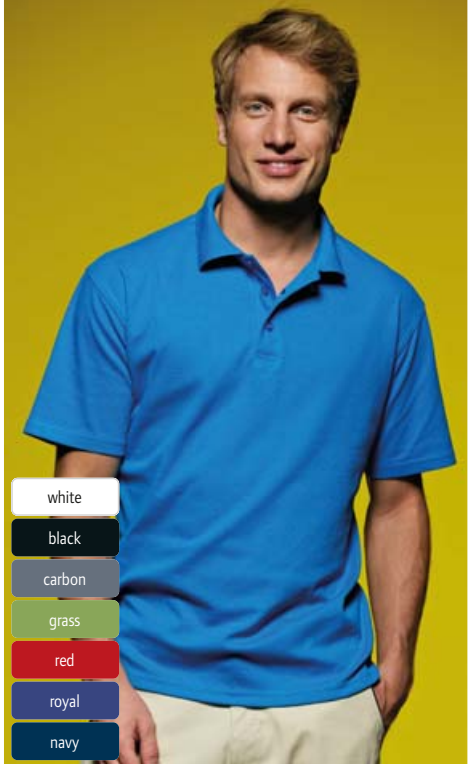

- white
- black
- carbon
- grass
- red
- royal
- navy

7 JN 24
James & Nicholson | 02.0024

Sport Polo
180g/m², 55% Baumwolle, 45% Polyester COOLDRY™, Innen: Polyester 5 Kanal Faser, Außen: doppelfächiger Struktur-Jersey, Baumwolle
Atmungsaktiv und schnelltrocknend, gestrickter Kragen, Nackenband, Knöpfe Ton-in-Ton, Doppelnähte an Schultern, Hals- und Armausschnitt, Seitenschlitze
S - M - L - XL - XXL - 3XL
☎ 50 ☐ 10

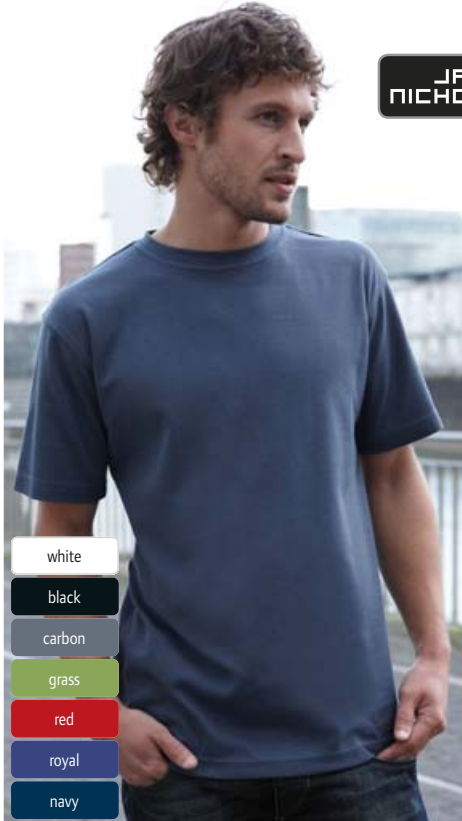

JAMES & NICHOLSON

- white
- black
- carbon
- grass
- red
- royal
- navy

1 JN 23
James & Nicholson | 02.0023

Sport Shirt

180g/m², 55% Baumwolle, 45% Polyester COOLDRY™, Innen: Polyester 5 Kanal Faser, Außen: Baumwolle
Atmungsaktiv und schnelltrocknend, Nackenband, Doppelnahte an Schultern, Hals- und Armausschnitt, doppelfächiger Struktur-Jersey, hoher Tragekomfort
S - M - L - XL - XXL - 3XL
👉 100 📦 10

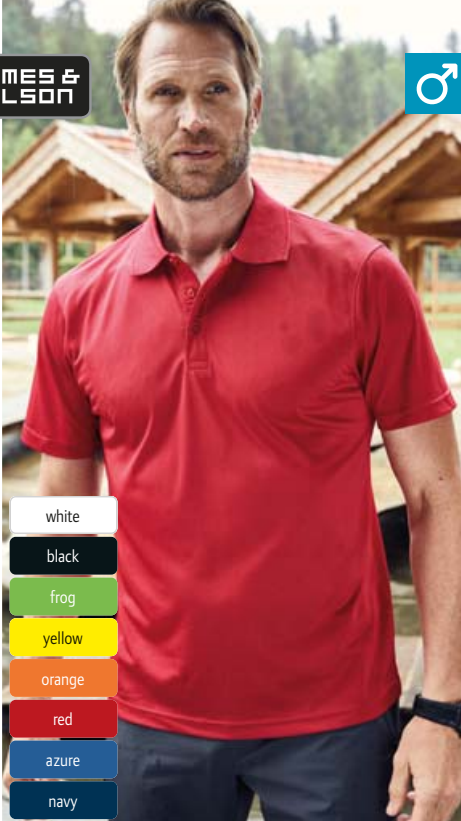

♂ ♀

- white
- black
- frog
- yellow
- orange
- red
- azure
- navy

2 JN 401
James & Nicholson | 02.0401

Herren High Performance Polo

170g/m², 100% Polyester
Atmungsaktiv, gestrickter Polokragen, Nackenband, Knöpfe Ton-in-Ton, Seitenschlitze, hochwertiges Funktions-Polyester (Micropolyester), feuchtigkeitsregulierend und schnelltrocknend
S - M - L - XL - XXL - 3XL
👉 50 📦 1

BEST SELLER

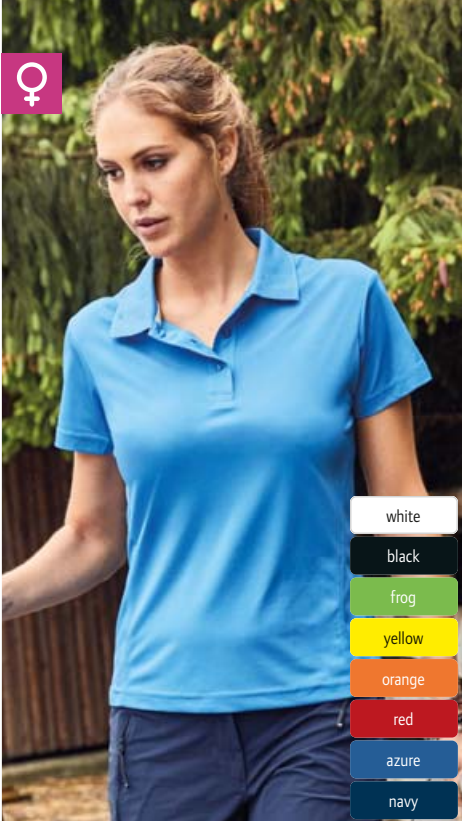

- white
- black
- frog
- yellow
- orange
- red
- azure
- navy

3 JN 411
James & Nicholson | 02.0411

Damen High Performance Polo

170g/m², 100% Polyester
Leicht taillierter Schnitt, atmungsaktiv, gestrickter Polokragen, Nackenband, Knöpfe Ton-in-Ton, hochwertiges Funktions-Polyester (Micropolyester), feuchtigkeitsregulierend und schnelltrocknend
S - M - L - XL - XXL
👉 50 📦 1

BEST SELLER



- white
- black
- green
- sun yellow
- dark orange
- pink
- red
- cobalt
- navy
- turquoise

4 JN 575
James & Nicholson | 02.0575

Damen Polo ärmellos

155g/m², 100% Polyester
Leicht taillierter Schnitt, atmungsaktiv, flacher Strickkragen, Knöpfe Ton-in-Ton, angenehmer Tragekomfort, feuchtigkeitsregulierend und schnelltrocknend
S - M - L - XL - XXL
👉 50 📦 1

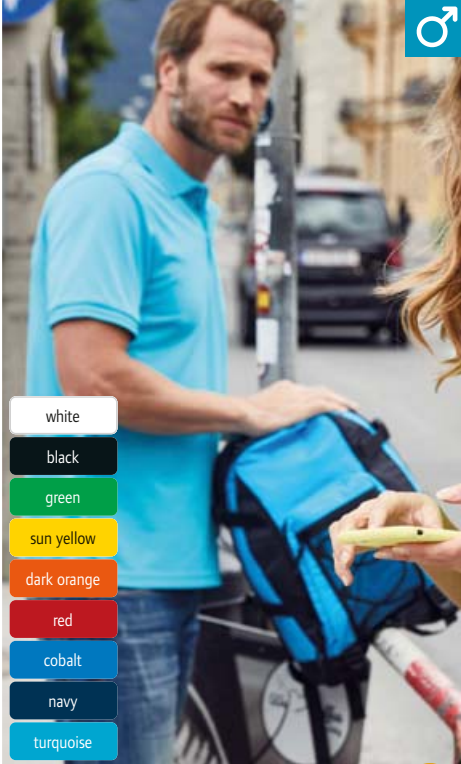

♂ ♀

- white
- black
- green
- sun yellow
- dark orange
- red
- cobalt
- navy
- turquoise

5 JN 576
James & Nicholson | 02.0576

Herren Active Polo

155g/m², 100% Polyester
Atmungsaktiv, flacher Strickkragen, Knöpfe Ton-in-Ton, hochwertiges Funktions-Polyester (Micropolyester), feuchtigkeitsregulierend und schnelltrocknend
S - M - L - XL - XXL - 3XL
👉 50 📦 1

BEST SELLER

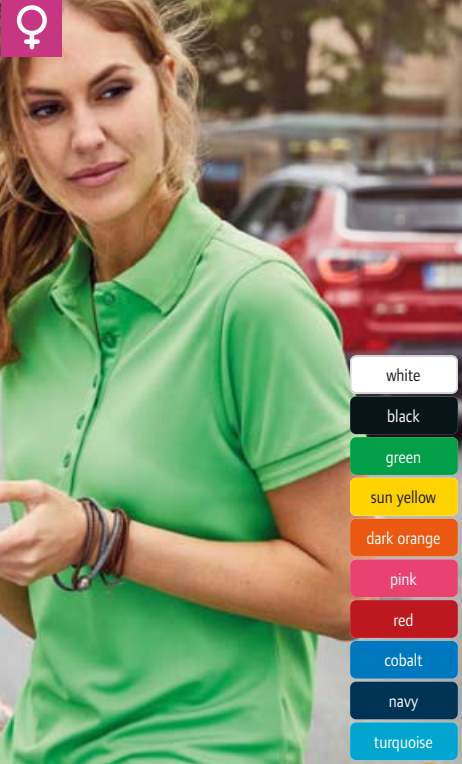

- white
- black
- green
- sun yellow
- dark orange
- pink
- red
- cobalt
- navy
- turquoise

6 JN 574
James & Nicholson | 02.0574

Damen Active Polo

155g/m², 100% Polyester
Leicht taillierter Schnitt, atmungsaktiv, flacher Strickkragen, Knöpfe Ton-in-Ton, hochwertiges Funktions-Polyester (Micropolyester), feuchtigkeitsregulierend und schnelltrocknend
S - M - L - XL - XXL
👉 50 📦 1

BEST SELLER



- white
- black
- lime
- true yellow
- fluorescent yellow
- fluorescent orange
- orange
- red
- violet
- aqua blue
- sporty royal blue
- navy

1 PA441
Kariban ProAct | 20.P441

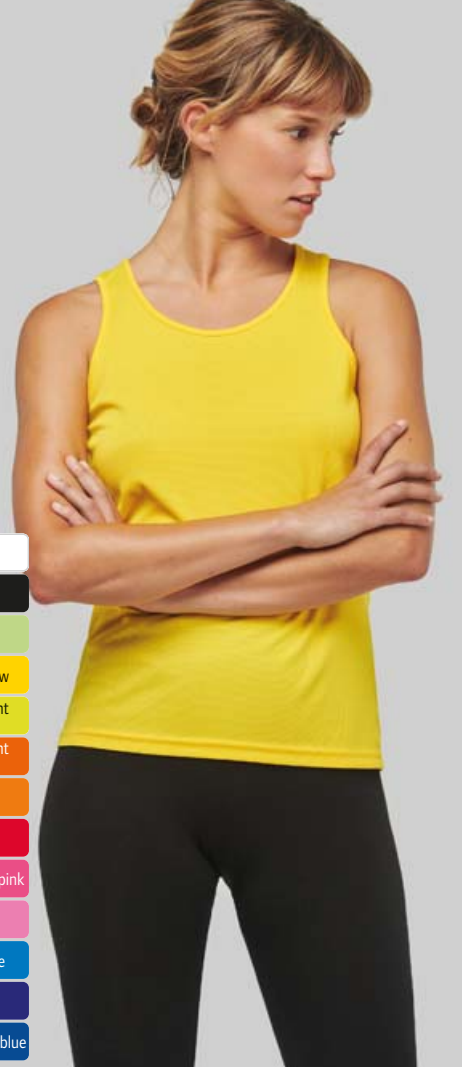

- white
- black
- lime
- true yellow
- fluorescent yellow
- fluorescent orange
- orange
- red
- fluorescent pink
- fuchsia
- aqua blue
- violet
- sporty royal blue

2 PA442
Kariban ProAct | 20.P442

1 PA441
Kariban ProAct 20.P441
Herren Sport Shirt ärmellos
140g/m², 100% Polyester
Schmale Einfassung an Rundhals- und Armausschnitt, Doppelnähte, schnelltrocknend
XS - S - M - L - XL - XXL - 3XL
☎ 50 ☐ 10

2 PA442
Kariban ProAct 20.P442
Damen Sport Shirt ärmellos
140g/m², 100% Polyester
Schmale Einfassung an Rundhals- und Armausschnitt, Doppelnähte, Ringerrücken, schnelltrocknend
XS - S - M - L - XL
☎ 50 ☐ 10



- white
- black
- lime
- fluorescent yellow
- fluorescent orange
- red
- aqua blue
- violet
- sporty royal blue
- navy

3 PA476
Kariban ProAct | 20.P476



- white
- black
- lime
- fluorescent yellow
- fluorescent orange
- red
- fuchsia
- aqua blue
- violet
- sporty royal blue
- navy

4 PA477
Kariban ProAct | 20.P477

3 PA476
Kariban ProAct 20.P476
Herren V-Ausschnitt Sport T-Shirt
140g/m², 100% Polyester, Bird eye Gewebe
Atmungsaktiv und schnelltrocknend, kleiner V-Ausschnitt, Nackenband, Raglanärmel mit verdeckten Nähten, Doppelnähte an Ärmel und Bündchen
XS - S - M - L - XL - XXL - 3XL
☎ 50 ☐ 10

4 PA477
Kariban ProAct 20.P477
Damen V-Ausschnitt Sport T-Shirt
140g/m², 100% Polyester, Bird eye Gewebe
Taillierter Schnitt, atmungsaktiv und schnelltrocknend, kleiner V-Ausschnitt, Nackenband, Raglanärmel mit verdeckten Nähten, Doppelnähte an Ärmel und Bündchen
XS - S - M - L - XL
☎ 50 ☐ 10



1 PA438
Kariban ProAct | 20.P438



2 PA439
Kariban ProAct | 20.P439



3 PA445
Kariban ProAct | 20.P445



* diese Farbe ist nur für 20.P439 (Damen) erhältlich

Herren Sport Shirt

140g/m², 100% Polyester
Verbesserter Rundhalsausschnitt mit Nackenband, Raglanärmel mit verdeckten Nähten, schnelltrocknend
XS - S - M - L - XL - XXL - 3XL
☞ 50 ☐ 10

Damen Sport Shirt

140g/m², 100% Polyester
Verbesserter Rundhalsausschnitt mit Nackenband, Raglanärmel mit verdeckten Nähten, schnelltrocknend
XS - S - M - L - XL - XXL
☞ 50 ☐ 10

Kinder Sport Shirt

140g/m², 100% Polyester
Verbesserter Rundhalsausschnitt mit Nackenband, Raglanärmel mit verdeckten Nähten, schnelltrocknend
6/8 8/10 10/12 12/14
122/128 134/140 146/152 158/164
☞ 50 ☐ 10



- white
- black
- grey melange
- fine grey
- lime
- true yellow
- orange
- red
- ice mint
- aqua blue
- navy



- white
- black
- grey melange
- fine grey
- lime
- true yellow
- orange
- red
- ice mint
- aqua blue
- navy

KARIBAN
BRANDS
PROACT.

1 PA482
Kariban ProAct | 20.P482



2 PA483
Kariban ProAct | 20.P483



1 PA482
Kariban ProAct 20.P482
Herren CoolPlus® Polo
145g/m², 50% Polyester, 50% Polyester CoolPlus®
Atmungsaktiv und schnelltrocknend, glatter Stoffkragen, 3er Knopfleiste, glattes Gewebe für Veredelung
XS - S - M - L - XL - XXL - 3XL
☎ 25 ☐ 5

2 PA483
Kariban ProAct 20.P483
Damen CoolPlus® Polo
145g/m², 50% Polyester, 50% Polyester CoolPlus®
Taillierter Schnitt, atmungsaktiv und schnelltrocknend, glatter Stoffkragen, glattes Gewebe für Veredelung
XS - S - M - L - XL - XXL
☎ 25 ☐ 5



samtige Oberfläche

- dark grey
- red
- navy

3 PA360
Kariban ProAct | 20.P360



- transparent white

4 PA232
Kariban ProAct | 20.P232

3 PA360
Kariban ProAct 20.P360
Sport Sweatshirt mit 1/4 Zip
200g/m², 90% Polyester, 10% Elasthan
Raglanärmel, weiße Reißverschlüsse bei Farbe navy, schwarz bei red und lime bei dark grey, 2 reflektierende Taschen mit Reißverschluss (ohne Schutzfunktion), weicher gebürsteter Stoff
XS - S - M - L - XL - XXL - 3XL
☎ 20 ☐ 5

4 PA232
Kariban ProAct 20.P232
Ultraleichte Sportjacke
35g, 100% Ripstop Polyamid
Wind- und wasserabweisend, Stehkragen, Raglanärmel, transparenter Stoff, extrem leicht, schnelltrocknend, Jacke kann in Seitentasche verstaut werden, Frontreißverschluss mit reflektierendem Streifen (ohne Schutzfunktion), fluoreszierendes elastisches Schrägband an Kragen, Ärmelbündchen und Bündchen
XS - S - M - L - XL - XXL - 3XL
☎ 50 ☐ 1

1 PA4012

Kariban ProAct 20.4012

Herren Sport Shirt

130g/m², 100% recyceltes Polyester, Bird eye Gewebe

Gerader Schnitt, Rundhalsauschnitt, Nackenband in Kontrastfarbe, Raglanärmel, Doppelnähte an Rundhalsauschnitt, Ärmeln und Bund, schnelltrocknend, TearAway Label

XS - S - M - L - XL - XXL - 3XL

👉50 📦10

2 PA4013

Kariban ProAct 20.4013

Damen Sport Shirt

130g/m², 100% recyceltes Polyester, Bird eye Gewebe

Gerader Schnitt, Rundhalsauschnitt, Nackenband in Kontrastfarbe, Raglanärmel, Doppelnähte an Rundhalsauschnitt, Ärmeln und Bund, schnelltrocknend, TearAway Label

XS - S - M - L - XL - XXL

👉50 📦10



- white
- black
- lime
- aqua blue
- sporty navy

1 PA4012
Kariban ProAct | 20.4012



Bird eye Polyester



- white
- black
- lime
- aqua blue
- sporty navy

2 PA4013
Kariban ProAct | 20.4013

3 PA4017

Kariban ProAct 20.4017

Sport Shirt langarm

160g/m², 88% recyceltes Polyester, 12% Elasthan

Enganliegende Passform, hoher Kragen, Raglanärmel mit Nähten in Kontrastfarbe, elastische Schnalle im vorderen Saum, durch die die Kordel einer Shorts zur Stabilisierung gezogen werden kann, UV-Schutz 50+

XS - S - M - L - XL - XXL

👉50 📦10

4 PA443

Kariban ProAct 20.P443

Sport Shirt langarm

140g/m², 100% Polyester

Rundhalsauschnitt mit Nackenband, Doppelnähte, schnelltrocknend

XS - S - M - L - XL - XXL

👉25 📦5



- white
- fluorescent yellow

3 PA4017
Kariban ProAct | 20.4017

STRETCH

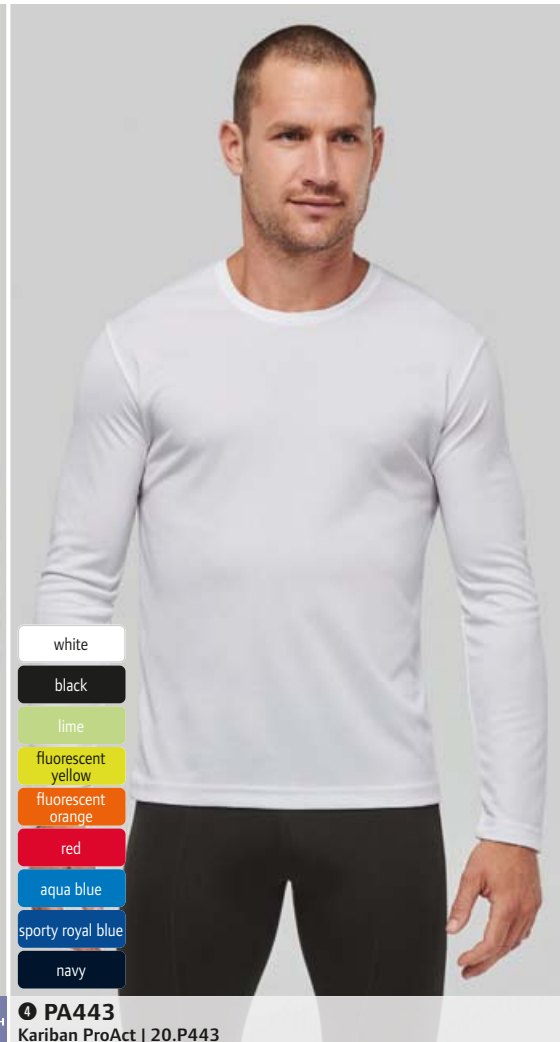

- white
- black
- lime
- fluorescent yellow
- fluorescent orange
- red
- aqua blue
- sporty royal blue
- navy

4 PA443
Kariban ProAct | 20.P443

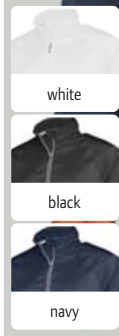

1 PA342
Kariban ProAct | 20.P342



2 PA192
Kariban ProAct | 20.P192

KARIBAN
BRANDS
PROACT®

1 PA342
Kariban ProAct 20.P342
Herren Trainingsjacke
105g/m², 100% Diamant Polyester
Bund mit Kordelzug und Stopper,
elastischer Armabschluss, Reiß-
verschluss mit Reflexpaspel, 2
Fronttaschen mit Reißverschluss,
1 Innentasche, Netzfutter, Verede-
lungszugang im Futter, CoolDry®
Funktion, reflektierendes Band
(ohne Schutzfunktion) seitlich
XS - S - M - L - XL - XXL - 3XL
☞ 30 ☐ 1

2 PA192
Kariban ProAct 20.P192
Herren Trainingshose
105g/m², 100% Diamant Polyester
Elastischer Bund mit Kordelzug,
langer Reißverschluss am Bein, 2
Seitentaschen mit Reißverschluss,
komplettes Netzfutter, CoolDry®
Funktion
XS - S - M - L - XL - XXL - 3XL
☞ 30 ☐ 1

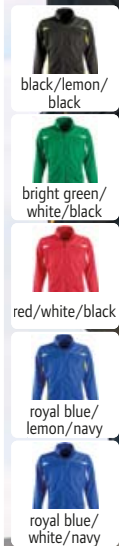

3 Camp Nou
SOL'S | 25.9030

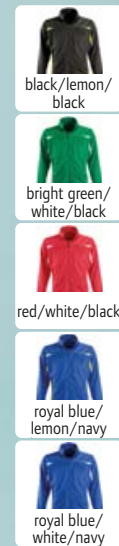

4 Camp Nou Kids
SOL'S | 25.9031



SOL'S®
the fair spirit

3 Camp Nou
SOL'S 25.9030
Trainingsanzug
200g/m², 100% Polyester,
Interlock
An Seiten und Ärmeln Einsätze
aus atmungsaktivem Material,
atmungsaktiv, elastische Taillen-
und Ärmelbündchen, durchgehender
Reißverschluss, 2 Taschen mit
Reißverschluss, gesticktes Logo,
letztgenannte Farbe entspricht
Hosenfarbe, 40° waschbar
S - M - L - XL - XXL - 3XL
☞ 20 ☐ 1

4 Camp Nou Kids
SOL'S 25.9031
Kinder Trainingsanzug
200g/m², 100% Polyester,
Interlock
An Seiten und Ärmeln Einsätze
aus atmungsaktivem Material,
atmungsaktiv, elastische Taillen-
und Ärmelbündchen, durchgehender
Reißverschluss, 2 Taschen mit
Reißverschluss, gesticktes Logo,
letztgenannte Farbe entspricht
Hosenfarbe, 40° waschbar
6Y 8Y 10Y 12Y 14Y
110/116 122/128 134/140 146/152 158/164
☞ 20 ☐ 1



1 PA358

Kariban ProAct 20.P358

Herren Trainingsjacke

310g/m², 79% Polyester, 15% Viskose, 6% Elasthan, Kapuze: 65% Polyester, 35% Baumwolljersey Futter

2-farbige Kordel, Bündchen in Kontrastfarbe an Ärmel und Bündchen, Reißverschluss, 2 Taschen mit Reißverschluss vorne mit verklebten Nähten

XS - S - M - L - XL - XXL - 3XL

☎ 15 ☐ 1

2 PA359

Kariban ProAct 20.P359

Damen Trainingsjacke

310g/m², 79% Polyester, 15% Viskose, 6% Elasthan, Kapuze: 65% Polyester, 35% Baumwolljersey Futter

2-farbige Kordel, Bündchen in Kontrastfarbe an Ärmel und Bündchen, Reißverschluss, 2 Taschen mit Reißverschluss vorne mit verklebten Nähten

XS - S - M - L - XL - XXL

☎ 15 ☐ 1

3 PA1008

Kariban ProAct 20.1008

Herren Funktionshose

310g/m², 79% Polyester, 15% Viskose, 6% Elasthan

Schmale Passform, elastischer Bund mit 2-farbigem Kordelzug, schmaler Beinabschluss mit Elasteinsatz in Kontrastfarbe, Knieeinsätze, 1 thermogeschweißte Reißverschluss tasche hinten, 2 Fronttaschen mit Jerseyfutter in 65% Polyester, 35% Baumwolle

XS - S - M - L - XL - XXL - 3XL

☎ 20 ☐ 1

4 PA1009

Kariban ProAct 20.1009

Damen Funktionshose

310g/m², 79% Polyester, 15% Viskose, 6% Elasthan

Schmale Passform, elastischer Bund mit 2-farbigem Kordelzug, schmaler Beinabschluss mit Elasteinsatz in Kontrastfarbe, Knieeinsätze, 1 thermogeschweißte Reißverschluss tasche hinten, 2 Fronttaschen mit Jerseyfutter in 65% Polyester, 35% Baumwolle

XS - S - M - L - XL - XXL

☎ 20 ☐ 1



1 PA358 Kariban ProAct 20.P358	HEAVY	STRETCH	2 PA359 Kariban ProAct 20.P359	HEAVY	STRETCH
3 PA1008 Kariban ProAct 20.1008	HEAVY	STRETCH	4 PA1009 Kariban ProAct 20.1009	HEAVY	STRETCH

RECYCLED POLYESTER

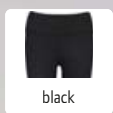

1 PA1015
Kariban ProAct | 20.1015

STRETCH NEW

2 PA188
Kariban ProAct | 20.P188

STRETCH

1 PA1015
Kariban ProAct 20.1015
Damen Leggings

220g/m², 81% recyceltes Polyester, 19% Elasthan
Ton-in-Ton Bedruckungsmuster, elastischer breiter Bund, kleine Schlüsseltasche vorne im Bund, TearAway Label
XS - S - M - L - XL - XXL
👉 40 📦 1

2 PA188
Kariban ProAct 20.P188
Damen Leggings

95% Baumwolle, 5% Elasthan
Elastischer Bund, Jersey Trikot
XS - S - M - L - XL - XXL
👉 20 📦 1

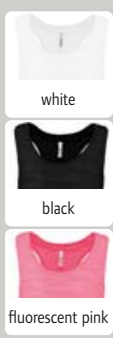

3 PA4009
Kariban ProAct | 20.4009

4 PA1021
Kariban ProAct | 20.1021

3 PA4009
Kariban ProAct 20.4009
Damen Sport Tanktop

135g/m², 65% Polyester, 35% Viskose
Legerer Schnitt, Nackenband, tiefer Armausschnitt, leicht abgerundeter Saum, Ringerrücken, Flammgarn-Effekt
XS - S - M - L
👉 100 📦 10

4 PA1021
Kariban ProAct 20.1021
Damen Sporthose

210g/m², 100% Baumwolle, grey heather: 65% Baumwolle, 35% Viskose
Elastischer Bund, Schrägband und Kordelzug in Kontrastfarbe
XS - S - M - L - XL - XXL
👉 50 📦 1



5 PA032
Kariban ProAct | 20.P032

STRETCH

6 PA578
Kariban ProAct | 20.P578

5 PA032
Kariban ProAct 20.P032
Nahtloser Sport Armling

90% Polyester, 10% Elasthan
Nahtloser ergonomischer Strick, dehnbares Material, schnell-trocknend, entsprechend Norm EN13758-1, UV-Schutz 40+, Lieferung paarweise
onesize
👉 250 📦 1

6 PA578
Kariban ProAct 20.P578
Sport Handtuch

155g/m², 100% Polyester
Direkte Frische-Wirkung nach Befeuchtung um die Temperatur des Körpers zu senken, Maße: 100x30cm
onesize
👉 100 📦 1

PROACT.®

1 K760

Kariban 20.K760

Herren Badehose

120g/m², 100% recyceltes Polyester

Kordelzug am Bund, 2 Seitentaschen mit Netzfutter, Gesäßtasche mit Paspel und Klettverschluss, Doppelnähte, Innenslip aus Netzmaterial, TearAway Label

XS - S - M - L - XL - XXL - 3XL

👉 25 📦 1

RECYCLED
POLYESTER

black

lemon yellow

red

ice mint

kentucky blue

navy

2 PA119

Kariban ProAct 20.P119

Herren Badehose

110g/m², 100% Polyester

Microfaser

Elastischer Bund mit innenliegender Ziehkordel, Innenhose: Netzgewebe, 1 aufgesetzte Seitentasche, 2 Seitentaschen, Nähte in Kontrastfarbe

XS - S - M - L - XL - XXL - 3XL

👉 25 📦 1

3 K710

Kariban 20.K710

Sweat Shorts

280g/m², 80% Baumwolle, 20% Polyester, French Terry (innen nicht angeraut)

Breiter Bund mit flacher Kordel und Metallösen, 2 Seitentaschen, 1 Gesäßtasche, Doppelnähte, LSF (low shrinkage fleece) für geringeres Einlaufen

XS - S - M - L - XL - XXL - 3XL

- 4XL

👉 20 📦 1

innen nicht
angeraut

4 PA154

Kariban ProAct 20.P154

Herren Sport Shorts

100g/m², 100% Polyester

Atmungsaktiv, elastischer Taillensbund mit Kordel, 2 Seitentaschen, Netzfutter

XS - S - M - L - XL - XXL - 3XL

👉 25 📦 5

5 PA1002

Kariban ProAct 20.1002

Herren Hose

155g/m², 95% Polyester, 5% Elasthan

Wasserabweisend, an den Seiten elastischer Bund mit Gürtelschlaufen, Knieeinsätze 100% Polyester Jacquard, Reißverschluss in Kontrastfarbe mit 1 Hakenknopf, 2 Taschen mit Reißverschluss in Kontrastfarbe vorne und 1 Gesäßtasche in Kontrastfarbe mit Reißverschluss, antistatisch

S - M - L - XL - XXL - 3XL

👉 20 📦 1

6 PA1003

Kariban ProAct 20.1003

Damen Hose

155g/m², 95% Polyester, 5% Elasthan

Wasserabweisend, an den Seiten elastischer Bund mit Gürtelschlaufen, Knieeinsätze 100% Polyester Jacquard, Reißverschluss in Kontrastfarbe mit 1 Hakenknopf, 2 Taschen mit Reißverschluss in Kontrastfarbe vorne und 1 Gesäßtasche in Kontrastfarbe mit Reißverschluss, antistatisch

S - M - L - XL - XXL - 3XL

👉 20 📦 1

1 K760

Kariban | 20.K760



2 PA119

Kariban ProAct | 20.P119

KARIBAN



black

oxford grey

navy

3 K710

Kariban | 20.K710

FRENCH
TERRY

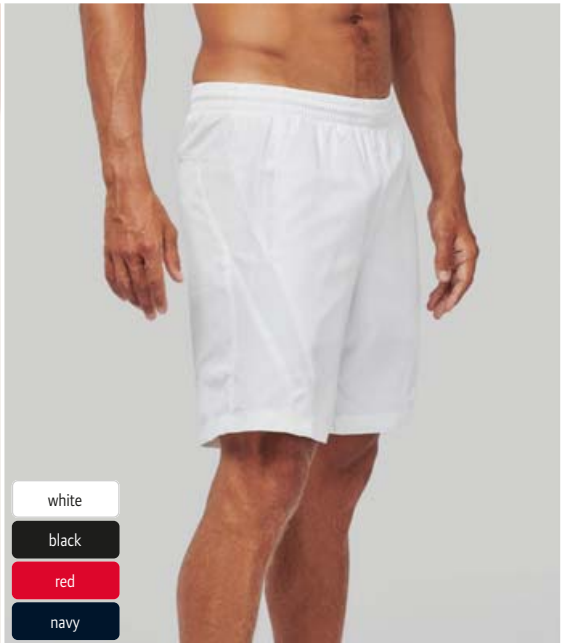

white

black

red

navy

4 PA154

Kariban ProAct | 20.P154



black

5 PA1002

Kariban ProAct | 20.1002

STRETCH



black

6 PA1003

Kariban ProAct | 20.1003

STRETCH

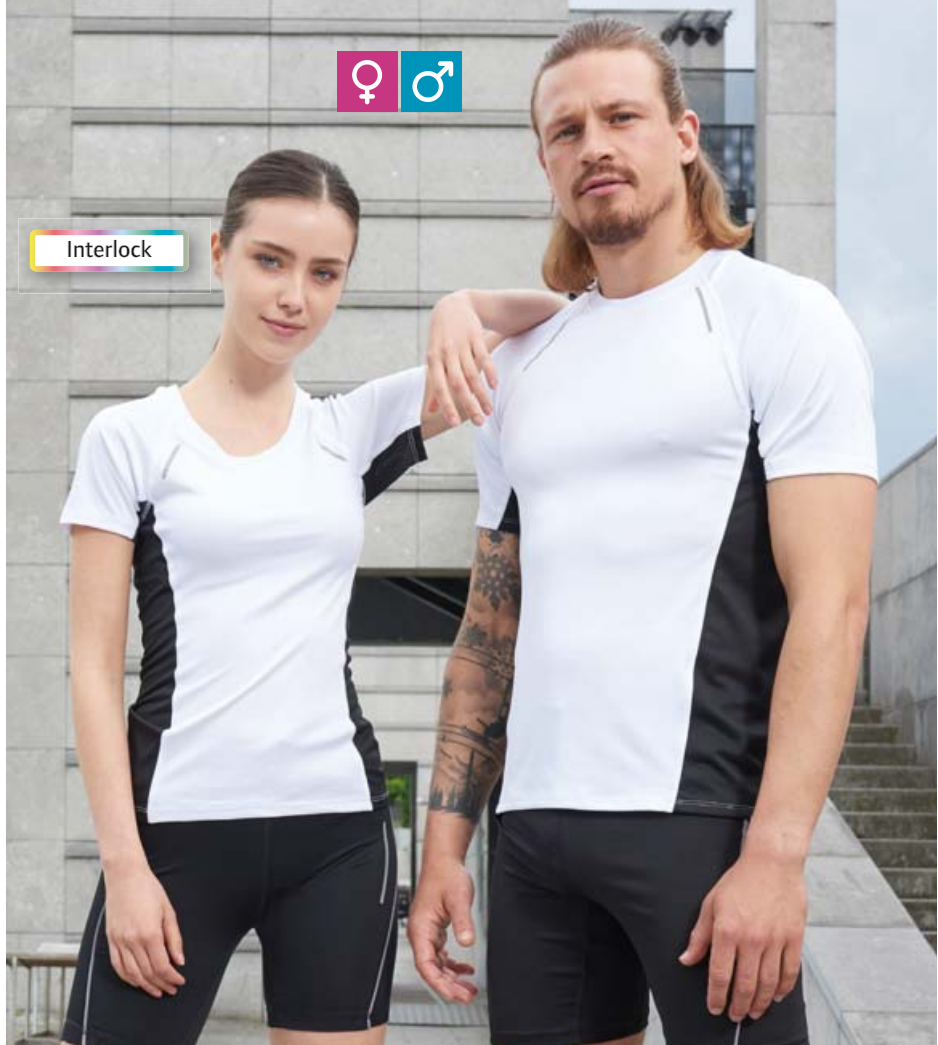

Interlock

1 Sydney Women
SOL'S | 25.0141

2 Sydney Men
SOL'S | 25.1414

1 Sydney Women
SOL'S 25.0141

Damen Interlock Sport Shirt
180g/m², 92% Polyester, 8% Elasthan, Interlock
Taillierter Schnitt, Flatlock-Nähte, atmungsaktive Einsätze in Kontrastfarbe aus Netzstoff seitlich, schnelltrocknendes Dry Fit Gewebe, reflektierende Akzente an der Raglan-Schulternaht (ohne Schutzfunktion)
XS - S - M - L - XL - XXL
50 5



2 Sydney Men
SOL'S 25.1414

Herren Interlock Sport Shirt
180g/m², 92% Polyester, 8% Elasthan, Interlock
Taillierter Schnitt, Flatlock-Nähte, atmungsaktive Einsätze in Kontrastfarbe aus Netzstoff seitlich, schnelltrocknendes Dry Fit Gewebe, reflektierende Akzente an der Raglan-Schulternaht (ohne Schutzfunktion)
S - M - L - XL - XXL - 3XL
50 5

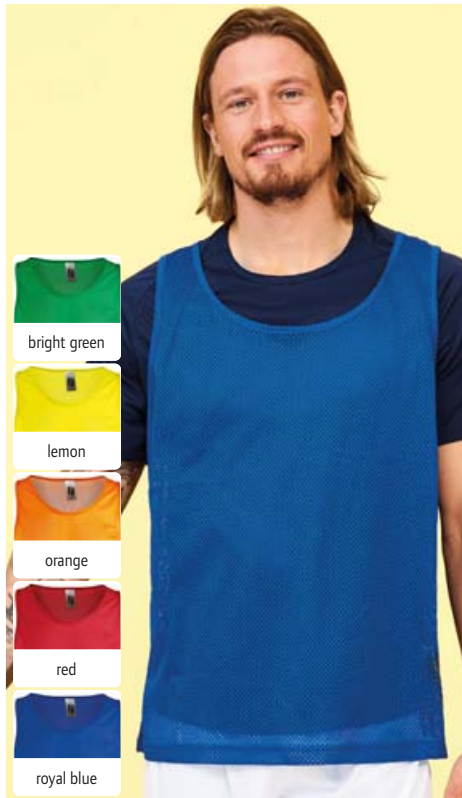

- bright green
- lemon
- orange
- red
- royal blue

3 Anfield
SOL'S | 25.0210

Trainings Signal Shirt
80g/m², 100% atmungsaktives Polyester Netz
Rundhalsausschnitt Ton-in-Ton eingefasst, Neonfarben für gute Sichtbarkeit bei nächtlichem Training
XS - M - XL
100 5



- black
- neon green
- neon yellow
- red
- neon coral
- french navy
- caribbean blue

für Sublimation geeignet

4 Sandy
SOL'S | 25.1689

Herren Badeshorts
105g/m², 100% Polyester Microfaser, Innenhose: 100% Polyester Netz
Elastischer Bund mit Kordel Ton-in-Ton, Gesäßtasche mit Klappe und Klettverschluss, 2 Seitentaschen, kleine Seitenschlitze
XS - S - M - L - XL - XXL
100 5

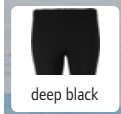

5 Jill
SOL'S | 25.3819

Damen Leggings
95% gekämmte Baumwolle, 5% Elasthan
Elastischer Bund, weiches dehnbare Material, Carbon Finish, TearAway Label
XS - S - M - L - XL - XXL
30 5

- white
- black
- forest green
- neon green
- apple green
- neon yellow
- neon orange
- neon pink
- red
- dark purple
- royal blue
- french navy
- petroleum blue
- aqua



- white
- black
- forest green
- neon green
- apple green
- neon yellow
- lemon
- neon orange
- orange
- neon pink
- red
- dark purple
- royal blue
- french navy
- petroleum blue
- aqua

1 Sporty Women
SOL'S | 25.1159



2 Sporty
SOL'S | 25.1939



3 Sporty Kids
SOL'S | 25.1166



- white
- black
- neon green
- apple green
- neon yellow
- neon orange
- neon pink
- red
- royal blue
- french navy
- aqua

Damen Raglan Sport Shirt

140g/m², 100% Polyester
Atmungsaktiv, Raglanärmel, länger geschnittener Rücken, geeignet für Sublimation
XS - S - M - L - XL - XXL
👉 50 📏 10

Herren Raglan Sport Shirt

140g/m², 100% Polyester
Atmungsaktiv, Raglanärmel, länger geschnittener Rücken, geeignet für Sublimation
XXS - XS - S - M - L - XL - XXL - 3XL
👉 50 📏 10

Kinder Raglan Sport Shirt

140g/m², 100% Polyester
Atmungsaktiv, schmal eingefasster Kragen, Raglanärmel, länger geschnittener Rücken, geeignet für Sublimation
6 Y 8 Y 10 Y 12 Y
110/116 122/128 134/140 146/152
👉 50 📏 10

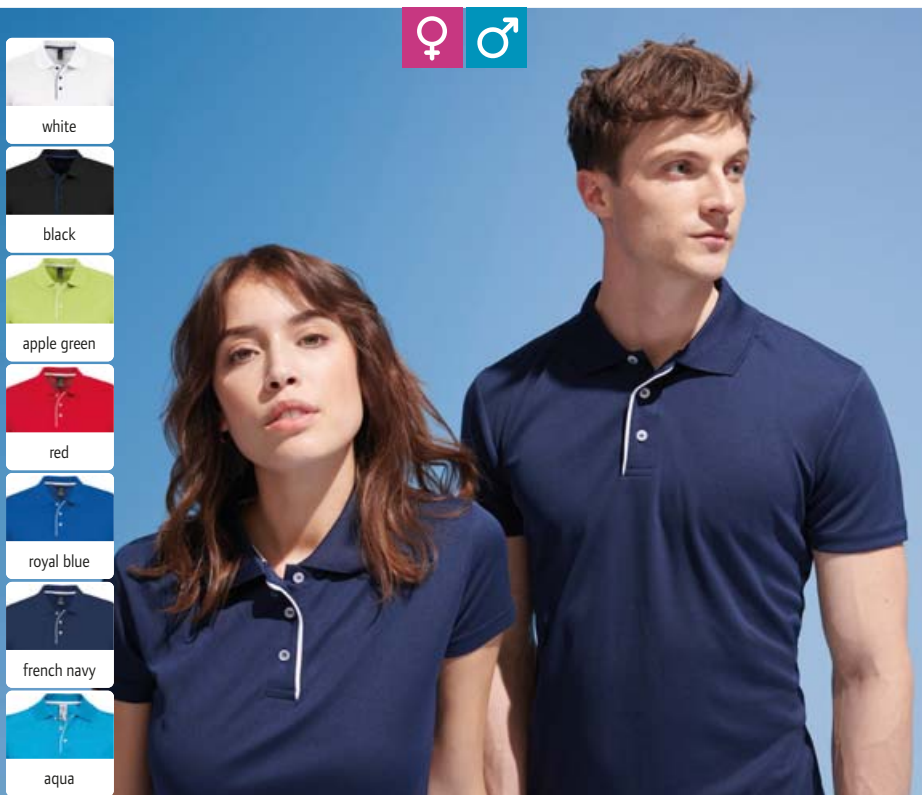

- white
- black
- apple green
- red
- royal blue
- french navy
- aqua

4 Performer Women
SOL'S | 25.1198



5 Performer Men
SOL'S | 25.1199



- white
- black
- apple green
- red
- royal blue
- french navy

6 Sprint
SOL'S | 25.2995

Unisex Piqué Sport Shirt
130g/m², 100% Polyester Piqué
Set-In Ärmel, geeignet für Sublimation, schnelltrocknend, TearAway Label
XS - S - M - L - XL - XXL - 3XL
👉 50 📏 10

Damen Piqué Sport Polo

180g/m², 100% Polyester
Taillierter Schnitt, 3er Knopfleiste mit Paspel in Kontrastfarbe, Nackenband, Seitenschlitze in Kontrastfarbe, geeignet für Sublimation, schweißabsorbierend, schnelltrocknend
S - M - L - XL - XXL
👉 50 📏 5

Herren Piqué Sport Polo

180g/m², 100% Polyester
3er Knopfleiste mit Paspel in Kontrastfarbe, Nackenband, Seitenschlitze in Kontrastfarbe, geeignet für Sublimation, schweißabsorbierend, schnelltrocknend
S - M - L - XL - XXL
👉 50 📏 5



white/red



white/navy



black/white



black/red



grey/lime



red/white



royal/navy



navy/white

**1 S177M**
Spiro | 29.177M**Herren Team Polo**145g/m², 100% Polyester

3 Knöpfe am Kragen, Designaufdruck, geeignet für Lagenlook, CoolDry® Funktion, schnelltrocknend

S - M - L - XL - XXL

20 5

2 S177F
Spiro | 29.177F**Damen Team Polo**145g/m², 100% Polyester

3 Knöpfe am Kragen, Designaufdruck, geeignet für Lagenlook, CoolDry® Funktion, schnelltrocknend

XS - S - M - L - XL

20 5

3 RC086X
Spiro | 29.086X**Sport Kappe**100g/m², 100% Polyester

Flaches Profil, ungefütert, farbige Netzfuttereinsätze, Stoffband mit Metallverschluss, reflektierende Elemente (ohne Schutzfunktion) an Schirm und Seite

onesize

150 25



grey/black

4 S245M
Spiro | 29.245M**Herren Microfleece Kapuzenjacke**180g/m², 100% Polyester

Atmungsaktiv, Stehkragen, 2-lagige Kapuze, Einfassung an Kapuze, Ärmelbündchen und Saum, Reißverschluss mit Kinnschutz, Seitentaschen, Steppnähte, schnelltrocknend

S - M - L - XL - XXL - 3XL

15 5



grey/black

5 S245F
Spiro | 29.245F**Damen Microfleece Kapuzenjacke**180g/m², 100% Polyester

Atmungsaktiv, Stehkragen, 2-lagige Kapuze, Einfassung an Kapuze, Ärmelbündchen und Saum, Reißverschluss mit Kinnschutz, Seitentaschen, Steppnähte, schnelltrocknend

XS - S - M - L - XL - XXL

15 5



neon white

6 S266X
Spiro | 29.266X**Sportjacke „Luxe Reflectex Hi-Vis“**

100% Nylon

Wasserabweisend und winddicht, Stehkragen mit gebürstetem Innenfutter und elastischem Abschluss, elastischer Abschluss an Ärmel und Bund, durchgehender Reißverschluss mit kontrastfarbenem Band innen, kleine Reißverschlussstasche hinten, verstärkte Nähte in Kontrastfarbe, ergonomisch verlängertes Rückenteil, atmungsaktives Netzfutter im Rücken, Unterarmbereich und seitlich, Aufhänger, zertifiziert nach EN ISO 20471 Klasse 2, 360° Sichtbarkeit, 40° waschbar

XXS - XS - S - M - L - XL - XXL - 3XL - 4XL

10 5

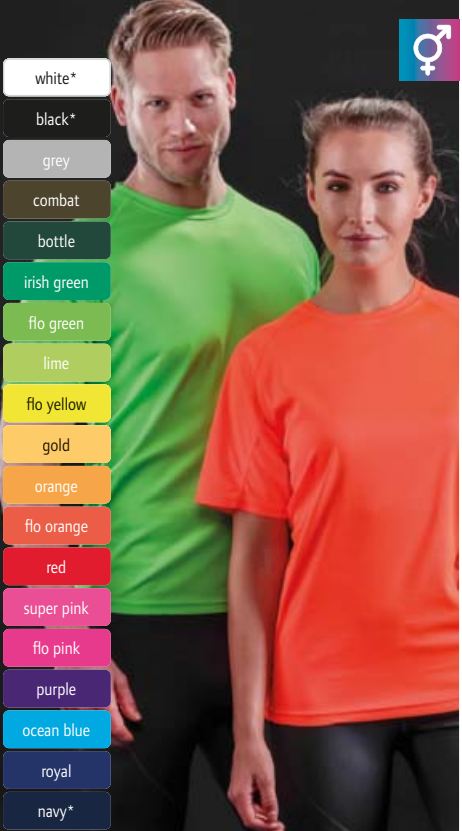

- white*
- black*
- grey
- combat
- bottle
- irish green
- flo green
- lime
- flo yellow
- gold
- orange
- flo orange
- red
- super pink
- flo pink
- purple
- ocean blue
- royal
- navy*



- white
- black
- bottle
- flo green
- lime
- flo yellow
- flo orange
- red
- ocean blue
- royal
- navy

1 S287X
Spiro | 29.287X



Sport Shirt „Aircool“
135g/m², 100% Polyester, Bird eye Netz
Taillierter Schnitt, atmungsaktiv, High Tech Stretch, schnell-trocknend, neutrales Größenlabel
XXS – XS – S – M – L – XL – XXL – 3XL – 4XL* – 5XL*
* nur in gekennzeichneten Farben erhältlich
👉 100 📦 10

2 S287J
Spiro | 29.287J



Kinder Sport Shirt „Aircool“
135g/m², 100% Polyester, Bird eye Netz
Legerer Schnitt, atmungsaktiv, versetzte Flatlock-Nähte an Schultern und Armausschnitt, High Tech Stretch, schnell-trocknend, neutrales Größenlabel
XS – S – M – L
👉 50 📦 10

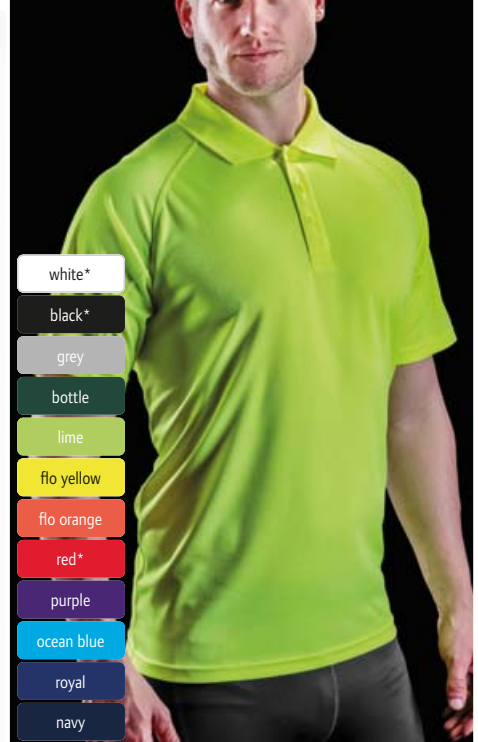

- white*
- black*
- grey
- bottle
- lime
- flo yellow
- flo orange
- red*
- purple
- ocean blue
- royal
- navy

3 S288X
Spiro | 29.288X



Sport Polo „Aircool“
135g/m², 100% Polyester, Bird eye Netz
Atmungsaktiv, Rippschulter, 3er Knopfleiste, 1 Ersatzknopf, versetzte Flatlock-Nähte an Schultern und Armausschnitt, High Tech Stretch, schnelltrocknend, neutrales Größenlabel
XXS – XS – S – M – L – XL – XXL – 3XL – 4XL* – 5XL*
* nur in gekennzeichneten Farben erhältlich
👉 50 📦 5



- sport grey marl
- hot coral
- lavender

4 S274F
Spiro | 29.274F



black

5 S284F
Spiro | 29.284F



6 S274F
Spiro 29.274F
Damen Sport Top
180g/m², hot coral: 47% Nylon, 47% Polyester, 6% Elasthan, lavender: 50% Nylon, 45% Polyester, 5% Elasthan, sport grey marl: 88% Polyester, 12% Elasthan
Atmungsaktiv, elastischer Bund, Flatlock-Nähte, 4 sich überkreuzende Träger im Rücken, schnelltrocknend
XS – S – M – L – XL
👉 25 📦 5

5 S284F
Spiro 29.284F
Damen Capri Hose
200g/m², 88% Polyester, 12% Elasthan
Atmungsaktiv, elastischer Bund, schnelltrocknend, 3/4 lang
XXS – XS – S – M – L – XL – XXL
👉 50 📦 10



♂ ♀



1 S277M
Spiro | 29.277M



2 S277F
Spiro | 29.277F



1 S277M
Spiro 29.277M
Herren Kapuzen Sweatjacke
135g/m², 100% Polyester
Atmungsaktiv, Kapuze mit Zugkordel, Einfassung an Kapuze und Saum, offene Bündchen und Ärmelbündchen, Seitentaschen mit Reißverschluss, schnelltrocknend
S - M - L - XL - XXL - 3XL
👉 15 📦 5

2 S277F
Spiro 29.277F
Damen Kapuzen Sweatjacke
135g/m², 100% Polyester
Atmungsaktiv, Kapuze mit Zugkordel, Einfassung an Kapuze und Saum, offene Bündchen und Ärmelbündchen, Seitentaschen mit Reißverschluss, extrem leicht, schnelltrocknend
XS - S - M - L - XL - XXL
👉 25 📦 5



♂ ♀

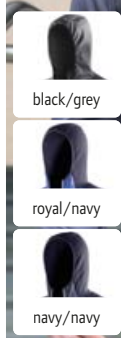

3 S268M
Spiro | 29.268M

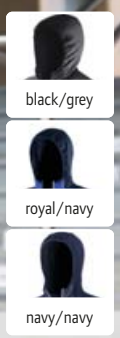

4 S268F
Spiro | 29.268F

3 S268M
Spiro 29.268M
Herren Zero Gravity Jacke
Außen: 100% Nylon, Futter: 100% Nylon, Füllung: 160g/m², 100% Polyester, Ärmel und Kapuze: 92% Polyester, 8% Elasthan
Taillierter Schnitt, Kapuze, Armabschluss und Saum mit Einfassung, Raglanärmel, 2 Seitentaschen mit Reißverschluss, Vorder- und Rückseite wattiert und gesteppt, leicht und schnelltrocknend, reflektierende Details (ohne Schutzfunktion), neutrales Größenlabel
S - M - L - XL - XXL - 3XL
👉 10 📦 5

4 S268F
Spiro 29.268F
Damen Zero Gravity Jacke
Außen: 100% Nylon, Futter: 100% Nylon, Füllung: 160g/m², 100% Polyester, Ärmel und Kapuze: 92% Polyester, 8% Elasthan
Taillierter Schnitt, Kapuze, Armabschluss und Saum mit Einfassung, Raglanärmel, 2 Seitentaschen mit Reißverschluss, Vorder- und Rückseite wattiert und gesteppt, leicht und schnelltrocknend, reflektierende Details (ohne Schutzfunktion), neutrales Größenlabel
XXS - XS - S - M - L - XL - XXL
👉 10 📦 5



♂ ♀

Melange Jacquard

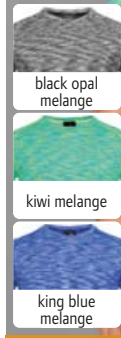

5 Seamless Raglan Men
Stedman | 05.8800

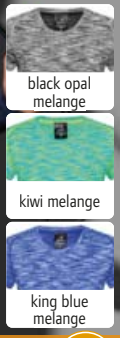

6 Seamless Raglan Women
Stedman | 05.8900



5 Seamless Raglan Men
Stedman 05.8800
Herren Sport Shirt
140g/m², 58% ACTIVE-DRY® Polyester, 42% Nylon, Melange Jacquard
Rundstrickware, eingefasster Halsausschnitt, Raglanärmel, dekorative Flatlock-Nähte, 2-farbiges Muster, 40° waschbar
S - M - L - XL - XXL
👉 48 📦 12

6 Seamless Raglan Women
Stedman 05.8900
Damen Sport Shirt
140g/m², 58% ACTIVE-DRY® Polyester, 42% Nylon, Melange Jacquard
Rundstrickware, eingefasster Halsausschnitt, Raglanärmel, dekorative Flatlock-Nähte, 2-farbiges Muster, 40° waschbar
S - M - L - XL
👉 48 📦 12

1 Sports-T Move Men

Stedman 05.8830

Herren Sport Shirt

125g/m², 100% ACTIVE-DRY® Polyester (50% recycelt)

Schmal eingefasster Kragen aus gleichem Material, Nackenband, teilweise hergestellt aus recycelten PET Flaschen (4 pro Shirt), umweltfreundliches Funktionsmaterial, Melange-Optik, TearAway Label in Seitennaht, neutrales Größenlabel, 40° waschbar

S - M - L - XL - XXL

👉24 📦12

2 Sports-T Move Women

Stedman 05.8930

Damen Sport Shirt

125g/m², 100% ACTIVE-DRY® Polyester (50% recycelt)

Schmal eingefasster Kragen aus gleichem Material, Nackenband, überschnittene Schultern, abgerundeter Saum, teilweise hergestellt aus recycelten PET Flaschen (4 pro Shirt), umweltfreundliches Funktionsmaterial, Melange-Optik, TearAway Label in Seitennaht, neutrales Größenlabel, 40° waschbar

S - M - L - XL

👉24 📦12

3 Sports-T Race Men

Stedman 05.8850

Herren Sport Shirt

160g/m², 90% ACTIVE-DRY® Polyester (50% recycelt), 10% Elasthan

Taillierter Schnitt, schmal eingefasster Kragen aus gleichem Material, Nackenband, Flatlock-Nähte, Seiten- und Schulterereinsätze in Kontrastmaterial, teilweise hergestellt aus recycelten PET Flaschen (4 pro Shirt), umweltfreundliches Funktionsmaterial, Melange-Optik, TearAway Label in Seitennaht, neutrales Größenlabel, 40° waschbar

S - M - L - XL - XXL

👉24 📦12

4 Sports-T Race Women

Stedman 05.8950

Damen Sport Shirt

160g/m², 90% ACTIVE-DRY® Polyester (50% recycelt), 10% Elasthan

Taillierter Schnitt, schmal eingefasster Kragen aus gleichem Material, Nackenband, Flatlock-Nähte, Seiten- und Schulterblenden in Kontrastmaterial, teilweise hergestellt aus recycelten PET Flaschen (4 pro Shirt), umweltfreundliches Funktionsmaterial, Melange-Optik, TearAway Label in Seitennaht, neutrales Größenlabel, 40° waschbar

S - M - L - XL

👉24 📦12

5 Sports-T Reflect Men

Stedman 05.8840

Herren Sport Shirt

190g/m², 90% ACTIVE-DRY® Polyester (50% recycelt), 10% Elasthan

Taillierter Schnitt, schmal eingefasster Kragen aus gleichem Material, Flatlock-Nähte in Kontrastfarbe, teilweise hergestellt aus recycelten PET Flaschen (4 pro Shirt), umweltfreundliches Funktionsmaterial, weiches Material, Melange-Optik, reflektierende Elemente (ohne Schutzfunktion) vorne und hinten, TearAway Label in Seitennaht, neutrales Größenlabel, 40° waschbar

S - M - L - XL - XXL

👉24 📦12

6 Sports-T Reflect Women

Stedman 05.8940

Damen Sport Shirt

190g/m², 90% ACTIVE-DRY® Polyester (50% recycelt), 10% Elasthan

Taillierter Schnitt, schmal eingefasster Kragen aus gleichem Material, Flatlock-Nähte in Kontrastfarbe, teilweise hergestellt aus recycelten PET Flaschen (4 pro Shirt), umweltfreundliches Funktionsmaterial, Melange-Optik, reflektierende Elemente (ohne Schutzfunktion) vorne und hinten, TearAway Label in Seitennaht, neutrales Größenlabel, 40° waschbar

S - M - L - XL

👉24 📦12

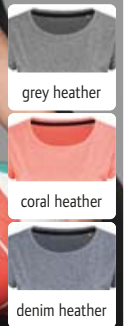
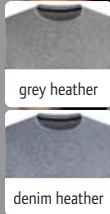
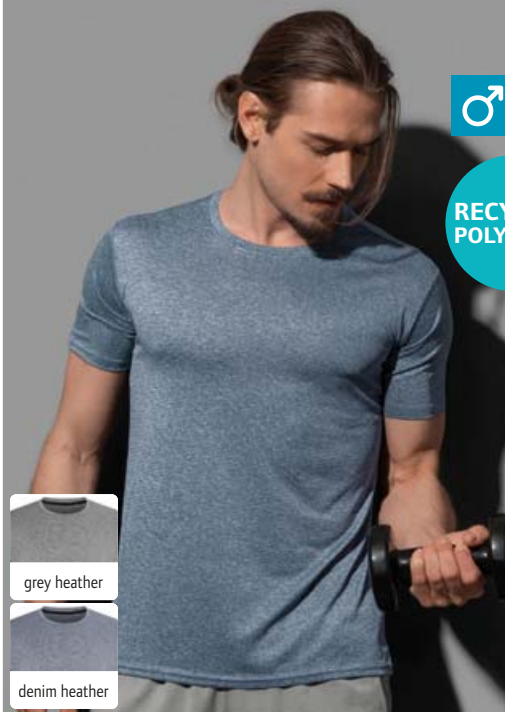

1 Sports-T Move Men
Stedman | 05.8830

♂

2 Sports-T Move Women
Stedman | 05.8930

♀

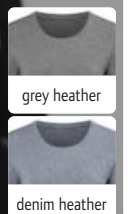
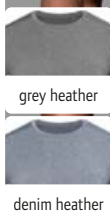

3 Sports-T Race Men
Stedman | 05.8850

STRETCH

♂

4 Sports-T Race Women
Stedman | 05.8950

STRETCH

♀



5 Sports-T Reflect Men
Stedman | 05.8840

STRETCH

♂

6 Sports-T Reflect Women
Stedman | 05.8940

STRETCH

♀



♂ ♀
RECYCLED
POLYESTER





♂ ♀
RECYCLED
POLYESTER

♂ ♀
RECYCLED
POLYESTER

STEDMAN
Sports & Outdoor
Tradition
Fleece
Jackets & Vests
Business
Workwear
Baby, Towels & Underwear
Caps & Headwear
Accessories



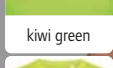
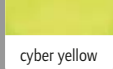



Baumwoll Haptik

-  white
-  black opal
-  kiwi green
-  cyber yellow
-  cyber orange
-  crimson red
-  hawaii blue

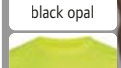
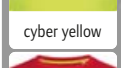
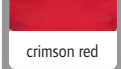

Bird eye Polyester

-  white
-  black opal
-  cyber yellow
-  crimson red
-  king blue
-  marina blue



1 Cotton Touch Men
Stedman | 05.8600

2 Active 140 Crew Neck
Stedman | 05.8400

1 Cotton Touch Men
Stedman 05.8600
Herren Sport Shirt
160g/m², 100% ACTIVE-DRY° Polyester, Single Jersey „Cotton Touch“ Nackenband, dekorative Flatlock-Schulternähte, kleiner Reflexdruck am Rücken (ohne Schutzfunktion), neutrales Größenlabel, 40° waschbar
S - M - L - XL - XXL
☞ 24 ☐ 12

2 Active 140 Crew Neck
Stedman 05.8400
Herren „Bird eye“ Sport Shirt
140g/m², 100% ACTIVE-DRY° Polyester, Bird eye Gewebe Nackenband in Kontrastfarbe, Flatlock-Nähte seitlich, Seitenblenden, dehnbares Material, neutrales Größenlabel, 40° waschbar
S - M - L - XL - XXL
☞ 24 ☐ 12



-  anthra heather
-  grey heather
-  marina heather

3 Intense Tech Men
Stedman | 05.8020

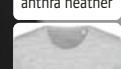
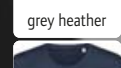

-  anthra heather
-  grey heather
-  marina heather

4 Intense Tech Women
Stedman | 05.8120

3 Intense Tech Men
Stedman 05.8020
Herren Sport Shirt
140g/m², 100% ACTIVE-DRY° Polyester, Jacquard
Schmaler Ausschnitt aus gleichem Material, Nackenband, dekorative Flatlock-Schulternähte, Melange-Optik, neutrales Größenlabel, 40° waschbar
S - M - L - XL - XXL
☞ 48 ☐ 12

4 Intense Tech Women
Stedman 05.8120
Damen Sport Shirt
140g/m², 100% ACTIVE-DRY° Polyester, Jacquard
Schmaler Ausschnitt aus gleichem Material, Nackenband, dekorative Flatlock-Schulternähte, Melange-Optik, neutrales Größenlabel, 40° waschbar
S - M - L - XL
☞ 48 ☐ 12

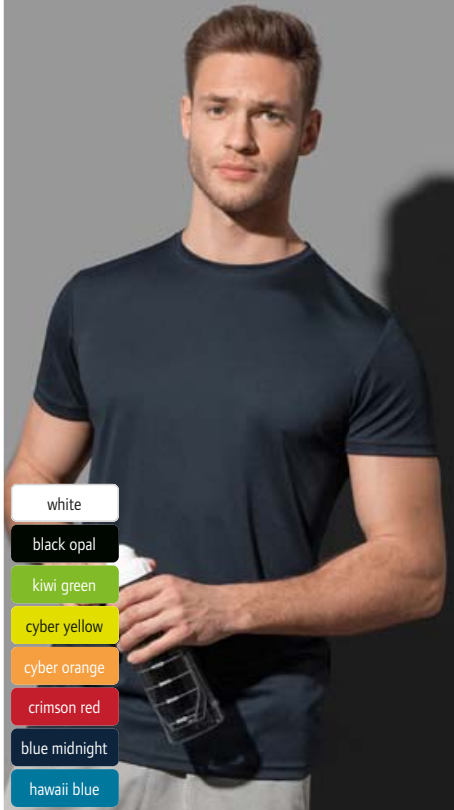

- white
- black opal
- kiwi green
- cyber yellow
- cyber orange
- crimson red
- blue midnight
- hawaii blue

1 Sports-T Men
Stedman | 05.8000

Herren Interlock Sport T-Shirt

140g/m², 100% ACTIVE-DRY® Polyester, Interlock Schmal eingefasster Ausschnitt, Flatlock-Schulternähte, weiches leicht glänzendes Material, glatte Oberfläche, reflektierendes ACTIVE-DRY® Logo (ohne Schutzfunktion) hinten, neutrales Größenlabel, 40° waschbar

S - M - L - XL - XXL
👕 24 📦 12

NEUTRAL LABEL



Interlock Polyester

- white*
- black opal*
- cyber yellow*
- cyber orange*
- sweet pink*
- crimson red*

2 Sports-T Women
Stedman | 05.8100

Damen Interlock Sport T-Shirt Active-Dry

140g/m², 100% ACTIVE-DRY® Polyester, Interlock Taillierter Schnitt, schmal eingefasster Ausschnitt und Ärmel, Flatlock-Schulternähte, weiches leicht glänzendes Material, glatte Oberfläche, reflektierendes ACTIVE-DRY® Logo (ohne Schutzfunktion) hinten, neutrales Größenlabel, 40° waschbar

S - M - L - XL
👕 24 📦 12

NEUTRAL LABEL



- white
- black opal
- cyber orange
- sweet pink
- crimson red
- hawaii blue

3 Sports-T Kids
Stedman | 05.8170

Kinder Sport Shirt

140g/m², 100% ACTIVE-DRY® Polyester, Interlock Schmal eingefasster Kragen aus gleichem Material, Nackenband, weiches glattes Material, glatte Oberfläche, gewebtes Größenetikett im Nacken, TearAway Label in Seitennaht, 40° waschbar

S M L XL
122/128 134/140 146/152 158/164
👕 24 📦 12

NEUTRAL LABEL



4 Sports Bra
Stedman | 05.8330

STRETCH



5 Sports Tights
Stedman | 05.8320

STRETCH



4 Sports Bra

Stedman 05.8330

Sport BH

300g/m², 90% Nylon, 10% Elasthan
Elastisches 2-lagiges Material, elastisches Rippstrick-Brustband, nahtlos ohne Bügel, Ringerrücken, herausnehmbare Cup-Einlagen, Größen- und Pflegeetikett im Nacken, 40° waschbar

S - M - L - XL
👕 24 📦 12

5 Sports Tights

Stedman 05.8320

Damen Sport Leggings 3/4

300g/m², 90% Nylon, 10% Elasthan
Breiter Rippstrickbund, Flatlock-Seitennähte in Kontrastfarbe, Größen- und Pflegeetikett im Bund, 40° waschbar

S - M - L - XL
👕 24 📦 12



Bird eye Polyester

1 7200
Tee Jays | 18.7200

2 7201
Tee Jays | 18.7201

3 7100
Tee Jays | 18.7100



Herren Luxus Sport Polo

150g/m², 100% Polyester COOLDRY™

Taillierter Schnitt, geschwungener Kragen mit 3 Knöpfen in Kontrastfarbe (Anthrazit), feuchtigkeitsregulierend

S - M - L - XL - XXL - 3XL

👕 25 📦 1

Damen Luxus Sport Polo

150g/m², 100% Polyester COOLDRY™

Taillierter Schnitt, geschwungener Kragen mit 3 Knöpfen in Kontrastfarbe (Anthrazit), feuchtigkeitsregulierend

S - M - L - XL - XXL - 3XL

👕 25 📦 1

Herren Funktions Polo

150g/m², 100% Funktions-Micropolyester, Bird eye Gewebe mit Struktur

Taillierter Schnitt, flacher Strickkragen, 3er Knopfleiste, Doppelnähte, schweißabsorbierend, schnelltrocknend

S - M - L - XL - XXL - 3XL

👕 25 📦 1



white



black



black melange



olive melange



sky diver



navy melange

1 7020

Tee Jays 18.7020

Herren CoolDry Sport Shirt

160g/m², 95% Micropolyester COOLDRY™, 5% Spandex
Raglanärmel, Flatlock-Nähte, schnelltrocknend, reflektierender Aufdruck (ohne Schutzfunktion) an der Seite

S - M - L - XL - XXL - 3XL

☞ 50 ☐ 1

2 7021

Tee Jays 18.7021

Damen CoolDry Sport T-Shirt

160g/m², 95% Micropolyester COOLDRY™, 5% Spandex
Taillierter Schnitt, Raglanärmel, Flatlock-Nähte, schnelltrocknend, reflektierender Aufdruck (ohne Schutzfunktion) an der Seite

S - M - L - XL - XXL

☞ 50 ☐ 1

1 7020
Tee Jays | 18.7020

STRETCH

2 7021
Tee Jays | 18.7021

STRETCH



white



black



dark grey



shocking green



fusion red



electric blue

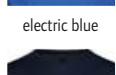

navy

3 7010

Tee Jays 18.7010

Herren Luxus Sport Shirt

150g/m², 100% Polyester COOL-DRY™
Atmungsaktiv, doppelt genäht, vorgezogene Schulternaht mit schwarzem Streifen, weicher Stoff, schweißabsorbierend, schnelltrocknend

S - M - L - XL - XXL - 3XL

☞ 50 ☐ 1

4 7011

Tee Jays 18.7011

Damen Luxus Sport Shirt

150g/m², 100% Polyester COOL-DRY™
Atmungsaktiv, doppelt genäht, vorgezogene Schulternaht mit schwarzem Streifen, weicher Stoff, schweißabsorbierend, schnelltrocknend

S - M - L - XL - XXL - 3XL

☞ 50 ☐ 1

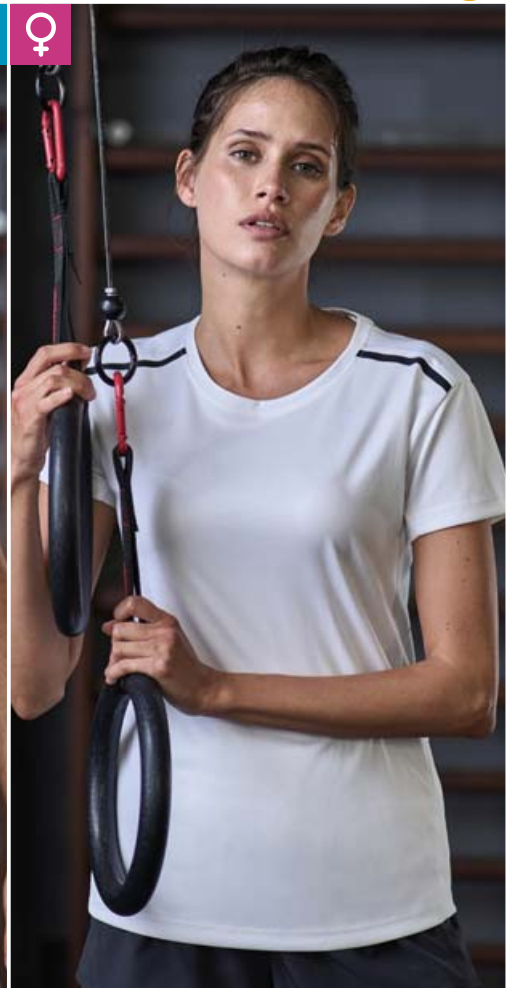

3 7010
Tee Jays | 18.7010

4 7011
Tee Jays | 18.7011

JAMES & NICHOLSON



1 JN 640
James & Nicholson | 02.0640

2 JN 715
James & Nicholson | 02.0715

3 JN 716
James & Nicholson | 02.0716



brown melange/beige/royal



anthracite melange/red/red



white/red white



white/purple white*



lime green/lime green white



beige/anthracite melange/red



red/anthracite melange/green



red/red white



royal/royal white



navy/red white

* diese Farbe ist nur für 02.0715 (Damen) erhältlich

Herren Strickjacke im Trachtenlook
50% Baumwolle, 50% Polyacryl, Rippschick
Trachtenknöpfe aus Hornimitat, 2 Seitentaschen, Besatz
innen in Karo-Design, maschinenwaschbar
S - M - L - XL - XXL - 3XL
☎ 20 ☐ 1

Damen Trachten Piqué Polo
195g/m², 100% Baumwolle
Tailliertes Polo im Trachtenlook, Karobesatz an Kragensteg,
Knopfleiste innen und Seitenschlitzen, 4 Trachtenknöpfe aus
Hornimitat, Halbmond Ton-in-Ton im Rücken
S - M - L - XL - XXL
☎ 50 ☐ 1

Herren Trachten Piqué Polo
195g/m², 100% Baumwolle
Polo im Trachtenlook, Button-Down-Kragen, Karobesatz an
Kragensteg, Knopfleiste innen und Seitenschlitzen, 3 Trach-
tenknöpfe aus Hornimitat, Halbmond Ton-in-Ton im Rücken
S - M - L - XL - XXL - 3XL
☎ 50 ☐ 1

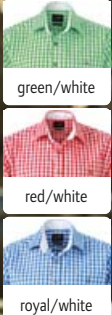

1 JN 638
James & Nicholson | 02.0638

POPLIN COTTON

2 JN 637
James & Nicholson | 02.0637

POPLIN COTTON

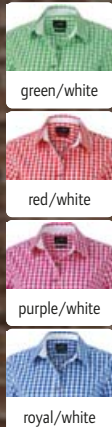

1 JN 638
James & Nicholson 02.0638

Popeline Karo Trachten Hemd
100g/m², 100% Baumwolle
Leicht taillierter Schnitt, Ärmel zum Krempeln mit Lasche und Knopf, abgerundeter Saum, Trachtenknöpfe aus Hornimitat, Brusttasche, 2 Rückenfallen, Easy Care, hochwertige bügel-leichte Popeline Qualität
S - M - L - XL - XXL - 3XL
👉 20 📦 5

2 JN 637
James & Nicholson 02.0637

Popeline Karo Trachten Bluse
100g/m², 100% Baumwolle
Taillierter Schnitt, Ärmel zum Krempeln mit Lasche und Knopf, abgerundeter Saum, Trachtenknöpfe aus Hornimitat, Easy Care, hochwertige bügel-leichte Popeline Qualität
XS - S - M - L - XL - XXL
👉 20 📦 5

3 Leather Trousers short/men
60.3101

Herren Lederhose kurz
100% Rindsleder
Traditionelle kurze Lederhose, inkl. Träger und Brustschild, Stickereien an den Seiten und vorne
S - M - L - XL - XXL - 3XL
👉 20 📦 1

4 Leather Trousers short/women
60.3203

Damen Lederhose kurz
100% Rindsleder
Traditionelle kurze Lederhose, inkl. Träger und Brustschild, Stickereien an den Seiten und vorne
XS - S - M - L - XL
👉 20 📦 1



light brown dark brown



light brown dark brown

3 Leather Trousers short/men
60.3101

4 Leather Trousers short/women
60.3203



5 Leather Trousers long/men
60.3001

Herren Lederhose lang
100% Rindsleder
Traditionelle 3/4 lange Herren Lederhose, inkl. Träger und Brustschild, Stickereien an den Seiten und vorne
S - M - L - XL - XXL - 3XL
👉 20 📦 1



bestickbar



6 Changeable Chest Shield
60.3000

Bestickbarer Wechsel-Brustschild für Lederhosen
100% Rindsleder
Hosenträger mit bestickbarem Brustschild passend zu Lederhosen 3001, 3101, 3203 und 3207, verstellbare Träger, Brustschild-Verstärkung kann per Klettverschluss für eine einfache Veredelung abgenommen werden, Metallschließen, am Bund anknüpfbar, Brustschild Maße: ca. 23x9cm
onesize
👉 100 📦 1

7 Leather Trousers long/women
60.3207

Damen Lederhose lang
100% Rindsleder
Traditionelle 3/4 lange Damen Lederhose, inkl. Träger und Brustschild, Stickereien an den Seiten und vorne
XS - S - M - L - XL
👉 20 📦 1







Fleece

PLAIN	190
KNITTED	200

JAMES & NICHOLSON



1 JN 44
James & Nicholson | 02.0044

HEAVY **BEST SELLER**

Fleece Jacke
300g/m², 100% Polyester
Kadettkragen, elastische Ärmelbündchen, Kordelzug mit Stoppfern am Bund, 2 Seitentaschen mit Reißverschluss, Doppelnähte an Armausschnitt und Schultern, schwere Fleece-Qualität, pflegeleichtes Antipilling Fleece
S - M - L - XL - XXL - 3XL - 4XL
👉25 📦5

2 JN 49
James & Nicholson | 02.0049

HEAVY **BEST SELLER**

Damen Microfleece Jacke
280g/m², 100% Polyester
Taillierter Schnitt, Bund, Kragen und Ärmel elastisch eingefasst, 2 Seitentaschen, pflegeleichtes Antipilling Microfleece, sehr angenehmer Tragekomfort
S - M - L - XL - XXL
👉25 📦5

3 JN 44K
James & Nicholson | 02.044K

HEAVY **BEST SELLER**

Kinder Fleece Jacke
300g/m², 100% Polyester
Kadettkragen, elastische Ärmelbündchen, Kordelzug mit Stoppfern am Bund, 2 Seitentaschen mit Reißverschluss, Doppelnähte an Armausschnitt und Schultern, schweres Antipilling Fleece
XS - S - M - L - XL - XXL
👉25 📦5

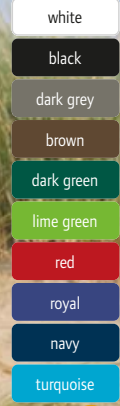
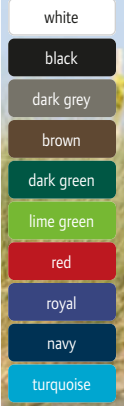
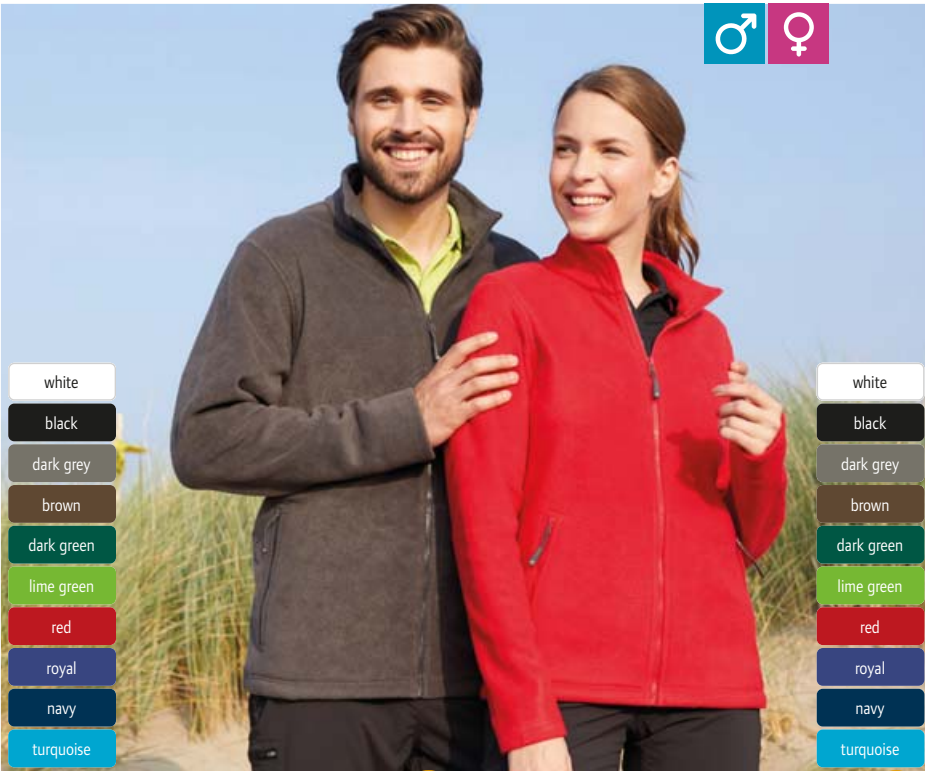

4 JN 782
James & Nicholson | 02.0782

HEAVY **BEST SELLER**

Herren Microfleece Jacke
280g/m², 100% Polyester
2 Seitentaschen mit Reißverschluss, Antipilling, TearAway Label
S - M - L - XL - XXL - 3XL - 4XL
👉30 📦1

5 JN 781
James & Nicholson | 02.0781

HEAVY **BEST SELLER**

Damen Microfleece Jacke
280g/m², 100% Polyester
Leicht taillierter Schnitt, 2 Seitentaschen mit Reißverschluss, Antipilling, TearAway Label
XS - S - M - L - XL - XXL - 3XL
👉30 📦1



B&C
COLLECTION

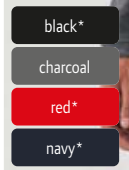

6 Icewalker +
B&C | 01.0703

HEAVY

Fleece Jacke
300g/m², 100% Polyester, Antipilling Fleece
Stehkragen, offener Bund mit elastischem Kordelzug mit Stoppfern, Reißverschluss Ton-in-Ton, leicht gängiges Reißverschlussssystem, 2 Taschen mit Reißverschluss, Quernaht unterhalb der Brust
XS - S - M - L - XL - XXL - 3XL*
* nur in gekennzeichneten Farben erhältlich
👉15 📦5



1 JN 766

James & Nicholson | 02.0766

Herren Microfleece Jacke

220g/m², 100% Polyester, Antipilling Microfleece
Stehkragen, 2 Seitentaschen mit Reißverschluss

S - M - L - XL - XXL - 3XL

👉 30 📦 1

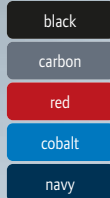

1 JN 766
James & Nicholson | 02.0766

2 JN 765
James & Nicholson | 02.0765

2 JN 765

James & Nicholson | 02.0765

Damen Microfleece Jacke

220g/m², 100% Polyester, Antipilling Microfleece

Leicht taillierter Schnitt, Stehkragen, 2 Seitentaschen mit Reißverschluss

S - M - L - XL - XXL

👉 30 📦 1

3 JN 45

James & Nicholson | 02.0045

Fleece Gilet

300g/m², 100% Polyester
Wärmende Weste in schwerer Fleece-Qualität, Armausschnitt und Saum mit Nylon verstärkt, 2 Seitentaschen mit Reißverschluss, Doppelnähte an Armausschnitt und Schultern, pflegeleichtes Antipilling Fleece

S - M - L - XL - XXL - 3XL - 4XL

👉 25 📦 5

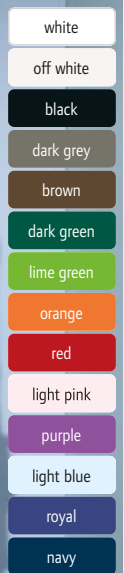
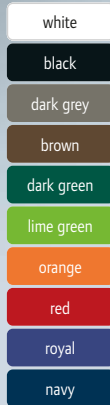

3 JN 45
James & Nicholson | 02.0045

4 JN 48
James & Nicholson | 02.0048

4 JN 48

James & Nicholson | 02.0048

Damen Microfleece Vest

280g/m², 100% Polyester
Taillierter Schnitt, Bund, Kragen und Ärmel elastisch eingefasst, 2 Seitentaschen, pflegeleichtes Antipilling Microfleece, sehr angenehmer Tragekomfort

S - M - L - XL - XXL

👉 25 📦 5

5 JN 1006

James & Nicholson | 02.1006

3-Lagen Fleece Jacke

350g/m², Außen und Innen: 100% Polyester, Mittelschicht: atmungsaktive, wind- und wasserdichte TPU-Membran

Wasserdicht (5.000mm Wassersäule), atmungsaktiv (2.000g/m² in 24h), durchgehende Windschutzblende, Brusttasche mit Reißverschluss, 2 verdeckte Taschen mit Reißverschluss, elastische Kordel mit Stopper am Saum, wasserdampfdurchlässig, winddicht

S - M - L - XL - XXL - 3XL

👉 10 📦 1

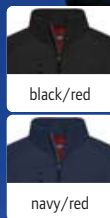

5 JN 1006
James & Nicholson | 02.1006

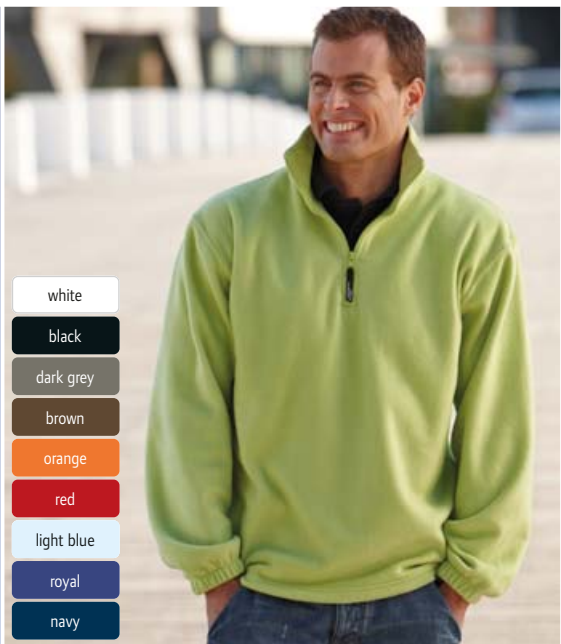

6 JN 43
James & Nicholson | 02.0043

6 JN 43

James & Nicholson | 02.0043

Fleece Pullover mit 1/4 Zip

300g/m², 100% Polyester
Kadettkragen, elastische Ärmelbündchen, Kordelzug mit Stoppern am Bund, Doppelnähte an Armausschnitt und Schultern, schwere Fleece-Qualität, pflegeleichtes Antipilling Fleece

S - M - L - XL - XXL

👉 25 📦 5



1 K911
Kariban | 20.K911

2 K907
Kariban | 20.K907

white	beige	kelly green	orange	tropical blue
black	new camel heather	new sage	red	new true indigo
dark grey	chocolate	lime	wine	new deep blue
convoy grey	green olive	yellow	purple	royal blue
new snow grey	forest green	fluorescent yellow	sky blue	new french navy heather
new oxford grey	new green marble heather	fluorescent orange	new cloudy blue heather	navy

white	natural	new green marble heather	red	royal blue
black	new beige	kelly green	sky blue	new french navy heather
convoy grey	new camel heather	new sage	new cloudy blue heather	navy
new dark grey	chocolate	lime	tropical blue	
new snow grey	new green olive	yellow	new deep blue	
new oxford grey	forest green	orange	new true indigo	

1 K911
Kariban 20.K911
Microfleece Jacke „Falco“
300g/m², 100% Antipilling Polyester Microfleece
Stehkragen, gerader Saum, 2 Seitentaschen mit Reißverschluss, feines Microfleece
S - M - L - XL - XXL - 3XL - 4XL
👉 10 📏 1

2 K907
Kariban 20.K907
Damen Microfleece Jacke „Maureen“
280g/m², 100% Antipilling Polyester Microfleece
Taillierter Schnitt, Kragen und Armabschluss mit Paspel, Stehkragen, 2 Seitentaschen mit Reißverschluss
S - M - L - XL - XXL - 3XL - 4XL
👉 10 📏 1



3 K913
Kariban | 20.K913

4 K906
Kariban | 20.K906

white	dark grey	natural	chocolate	kelly green	yellow	sky blue*	new true indigo	navy
black	new snow grey	new beige*	new green olive	new sage	orange	new cloudy blue heather	royal blue	
convoy grey	new oxford grey	new camel heather	new green marble heather	lime	red	new deep blue	new french navy heather	

black	navy
-------	------

Microfleece Gilet „Luca“
300g/m², 100% Antipilling Polyester Microfleece
Stehkragen, gerader Saum, 2 Seitentaschen mit Ziernähten, feines Microfleece
S - M - L - XL - XXL - 3XL - 4XL
👉 10 📏 1

Damen Microfleece Gilet „Melodie“
280g/m², 100% Antipilling Polyester Microfleece
Taillierter Schnitt, Kragen und Armabschluss mit Paspel, Stehkragen, 2 Seitentaschen mit Reißverschluss
S - M - L - XL - XXL - 3XL - 4XL
👉 20 📏 1

* diese Farbe ist nur für 20.K906 (Damen) erhältlich

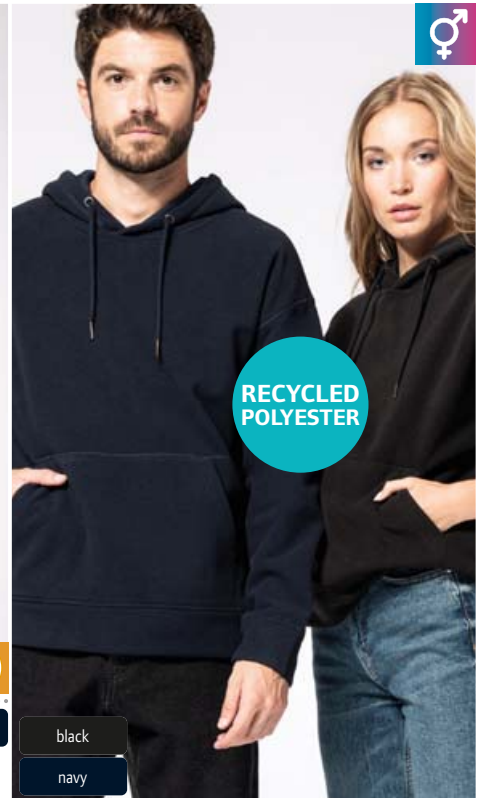

RECYCLED
POLYESTER

5 K949
Kariban | 20.K949

Unisex Oversize Microfleece Sweater
280g/m², 100% recyceltes Polyester, Antipilling Microfleece
Großzügiger Schnitt, Oversize Look, gefütterte Kapuze mit Kordel, Halbmond im Nacken, Kängurutasche, neutrales Größenlabel
XS - S - M - L - XL - XXL - 3XL
👉 10 📏 1

1 PR803

Premier 39.0803

Herren Fleece Gilet „Artisan“

260g/m², 100% Polyester
Einfassung an Armausschnitt und Kragen, 2-Wege Reißverschluss, 2 Seitentaschen mit Reißverschluss, Taschen und Reißverschluss in Kontrastfarbe, 40° waschbar
S - M - L - XL - XXL - 3XL
☎ 24 ☑ 6



black/black



moss green/brown



burgundy/brown



navy/brown

2 PR804

Premier 39.0804

Damen Fleece Gilet „Artisan“

260g/m², 100% Polyester
Einfassung an Armausschnitt und Kragen, 2-Wege Reißverschluss, 2 Seitentaschen mit Reißverschluss, Taschen und Reißverschluss in Kontrastfarbe, 40° waschbar
XS - S - M - L - XL - XXL - 3XL
☎ 24 ☑ 6



1 PR803
Premier | 39.0803



2 PR804
Premier | 39.0804



3 7961

Promodoro 40.7961

Herren Double Fleece Jacke

320g/m², 100% Polyester
Stehkragen, Ärmelbündchen mit Elasthan, durchgehender und verdeckter Reißverschluss, 2 Seitentaschen mit Reißverschluss, Innenseite in Kontrastfarbe, beidseitige Antipilling Ausrüstung
S - M - L - XL - XXL - 3XL - 4XL - 5XL
☎ 15 ☑ 1



white/new light grey



black/black



charcoal/grey



royal/steel grey



navy/aqua

4 7965

Promodoro 40.7965

Damen Double Fleece Jacke

320g/m², 100% Polyester
Stehkragen, Ärmelbündchen mit Elasthan, durchgehender und verdeckter Reißverschluss, 2 Seitentaschen mit Reißverschluss, Innenseite in Kontrastfarbe, beidseitige Antipilling Ausrüstung
S - M - L - XL - XXL - 3XL
☎ 15 ☑ 1



3 7961
Promodoro | 40.7961



4 7965
Promodoro | 40.7965

5 7985

Promodoro 40.7985

Damen Double Fleece Jacke

320g/m², 100% Polyester, Antipilling
Taillierter Schnitt, windabweisend, Stehkragen, Bündchen an Ärmel und Saum mit Elasthan, verdeckter Reißverschluss, 2 Seitentaschen mit Ziernaht, Schulternähte verstärkt, Innenseite in Kontrastfarbe
XS - S - M - L - XL - XXL - 3XL
☎ 15 ☑ 1



graphite/light grey



light grey/black



red/light grey



turquoise/light grey

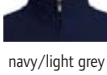

navy/light grey



black/light grey

6 7971

Promodoro 40.7971

Herren Double Fleece Jacke

320g/m², 100% Polyester, Antipilling
Taillierter Schnitt, windabweisend, Stehkragen, Bündchen an Ärmel und Saum mit Elasthan, verdeckter Reißverschluss, 2 Seitentaschen mit Ziernaht, Schulternähte verstärkt, Innenseite in Kontrastfarbe
S - M - L - XL - XXL - 3XL - 4XL - 5XL
☎ 15 ☑ 1



5 7985
Promodoro | 40.7985



6 7971
Promodoro | 40.7971



- white
- black*
- oxford grey
- natural
- forest
- orange
- red
- burgundy
- royal blue
- navy*

1 R036X
Result | 30.036X

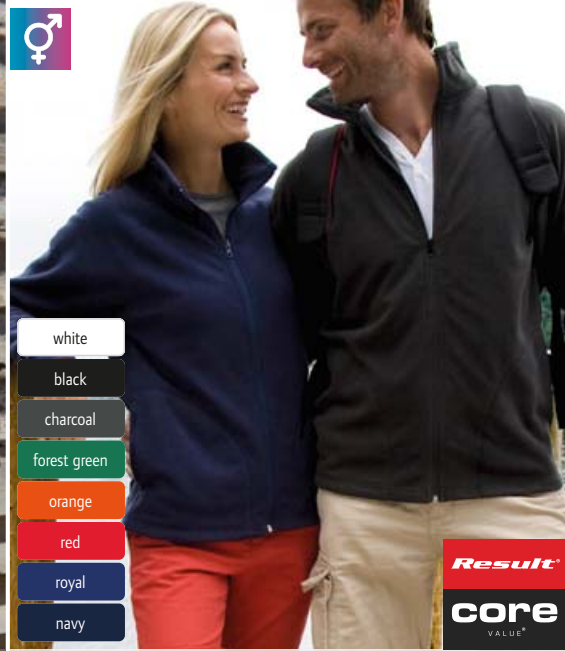

- white
- black
- charcoal
- forest green
- orange
- red
- royal
- navy

2 R114X
Result Core | 30.114X

1 R036X
Result 30.036X
Schwere Fleece Jacke
330g/m², 100% Polyester, Antipilling Fleece
Verstellbarer Bund mit elastischem Kordelzug, elastische Ärmelbündchen, 2 große Vordertaschen mit Ziernähten, Spezialfaser für Flüssigkeitsabsorption
XS – S – M – L – XL – XXL – 3XL*
* nur in gekennzeichneten Farben erhältlich
☞ 20 ☐ 5

2 R114X
Result Core 30.114X
Microfleece Jacke
200g/m², 100% Polyester, Antipilling Microfleece
Stehkragen, Raglanärmel, 2 Seitentaschen, stretchiges Material, sehr leicht und warm, Label zum Abschneiden
XS – S – M – L – XL – XXL – 3XL
☞ 25 ☐ 5



- black*
- dove grey
- cardinal red
- navy*

3 R115M
Result | 30.115M

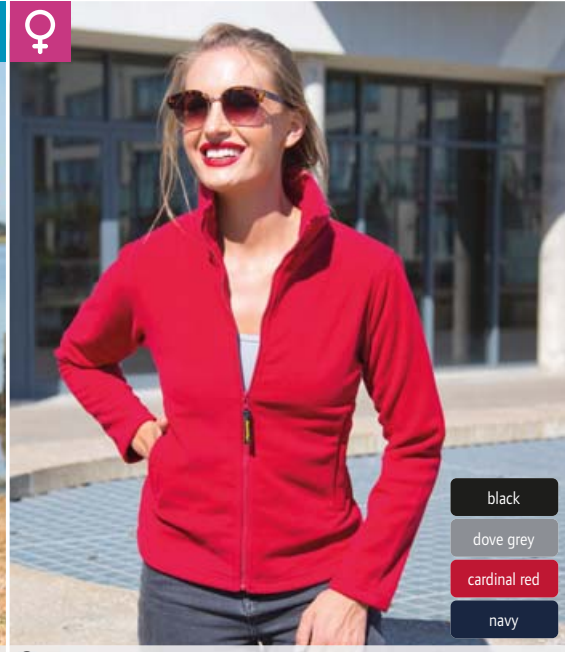

4 R115F
Result | 30.115F

3 R115M
Result 30.115M
Microfleece Jacke
280g/m², 100% Polyester, Antipilling Microfleece
Atmungsaktiv, 2 Seitentaschen mit Reißverschluss, getapte Halsnähte, länger geschnittener Rücken, weicher sportlicher 2-Wege Stretchstoff, schnelltrocknend
XS – S – M – L – XL – XXL – 3XL*
* nur in gekennzeichneten Farben erhältlich
☞ 20 ☐ 5

4 R115F
Result 30.115F
Damen Microfleece Jacke
280g/m², 100% Polyester Microfleece
Atmungsaktiv, versiegelte Kragennähte, länger geschnittener Rücken, ideal als Lage für drunter oder drüber, 2-Wege Stretchmaterial, schnelltrocknend
XS – S – M – L – XL – XXL
☞ 20 ☐ 5



- black*
- pure grey
- vivid green
- flame red
- electric blue
- navy*

5 R220M
Result Core | 30.220X

6 R220F
Result Core | 30.220F

5 R220M
Result Core 30.220X
Herren Outdoor Fleece Jacke „Fashion Fit“
280g/m², 100% Polyester
Eingefasste Ärmelbündchen, 2 Seitentaschen mit Reißverschluss, elastische Kordel mit Stopper
XS* – S – M – L – XL – XXL – 3XL
* nur in gekennzeichneten Farben erhältlich
☞ 20 ☐ 5

6 R220F
Result Core 30.220F
Damen Outdoor Fleece Jacke „Fashion Fit“
280g/m², 100% Polyester
Taillierter Schnitt, eingefasste Ärmelbündchen, verstellbarer Kordelzug am Bund, 2 Seitentaschen mit Reißverschluss
XS – S – M – L – XL – XXL
☞ 20 ☐ 5

1 R903X

Result Recycled 30.903X

Fleece Jacke

280g/m², 100% recyceltes Polyester
 Atmungsaktiv, Einfassung an Ärmeln und Bündchen, durchgehender YKK NATULON® Reißverschluss, Seitentaschen mit YKK NATULON® Reißverschluss, Seitentaschen mit Fleece gefüttert, Aufhänger, dichte kompakte Fasern sorgen für minimalen Wärmeverlust, feuchtigkeitsregulierend und schnelltrocknend, neutrales Größenlabel, 40° waschbar

XS - S - M - L - XL - XXL - 3XL - 4XL

☎20 ☐5

2 R904X

Result Recycled 30.904X

Fleece Gilet

280g/m², 100% recyceltes Polyester
 Atmungsaktiv, weiche Einfassung an Armausschnitt und Saum, durchgehender YKK NATULON® Reißverschluss, Seitentaschen mit YKK NATULON® Reißverschluss, Seitentaschen mit Fleece gefüttert, Aufhänger, dichte kompakte Fasern sorgen für minimalen Wärmeverlust, feuchtigkeitsregulierend und schnelltrocknend, neutrales Größenlabel, 40° waschbar

XS - S - M - L - XL - XXL - 3XL - 4XL

☎20 ☐5



RECYCLED POLYESTER

black
navy

black
navy

1 R903X
Result Recycled | 30.903X

NEUTRAL LABEL NEW

2 R904X
Result Recycled | 30.904X

NEUTRAL LABEL NEW

Result GENUINE RECYCLED

3 R905X

Result Recycled 30.905X

Microfleece Pullover mit 1/4 Zip

165g/m², 100% recyceltes Polyester
 Atmungsaktiv, Einfassung an Ärmeln und Bündchen, YKK NATULON® Reißverschluss, Aufhänger, schnelltrocknend, neutrales Größenlabel, 40° waschbar

S - M - L - XL - XXL - 3XL

☎20 ☐5

4 R905J

Result Recycled 30.905J

Kinder Microfleece Pullover 1/4 Zip

165g/m², 100% recyceltes Polyester
 Atmungsaktiv, Einfassung an Ärmeln und Bündchen, YKK NATULON® Reißverschluss, Aufhänger, schnelltrocknend, neutrales Größenlabel, 40° waschbar

XS - S - M - L - XL

☎15 ☐5

RECYCLED POLYESTER



black
grey
navy

black
grey
navy

3 R905X
Result Recycled | 30.905X

NEUTRAL LABEL NEW

4 R905J
Result Recycled | 30.905J

NEUTRAL LABEL NEW

5 R906X

Result Recycled 30.906X

Microfleece Kapuzenjacke

165g/m², 100% recyceltes Polyester
 Atmungsaktiv, integrierte Kapuze, Einfassung an Ärmeln und Bündchen, Kinnschutz, durchgehender YKK NATULON® Reißverschluss, Seitentaschen, Aufhänger, schnelltrocknend, neutrales Größenlabel, 40° waschbar

XS - S - M - L - XL - XXL - 3XL

☎15 ☐5

6 R907X

Result Recycled 30.907X

Microfleece Jacke

165g/m², 100% recyceltes Polyester
 Atmungsaktiv, durchgehender YKK NATULON® Reißverschluss, Seitentaschen, Aufhänger, schnelltrocknend, neutrales Größenlabel

XS - S - M - L - XL - XXL - 3XL - 4XL

☎20 ☐5

RECYCLED POLYESTER



black

black
navy

5 R906X
Result Recycled | 30.906X

NEUTRAL LABEL NEW

6 R907X
Result Recycled | 30.907X

NEUTRAL LABEL NEW



1 870M
Russell | 10.870M

HEAVY **BEST SELLER**

2 870F
Russell | 10.870F

HEAVY **BEST SELLER**

3 870B
Russell | 10.870B

HEAVY **BEST SELLER**



black

convoy grey

bottle green

classic red

burgundy

bright royal

french navy

Fleece Jacke

320g/m², 100% Polyester, Antipilling Fleece
Stehkragen, Seitentaschen mit Reißverschluss, dichte kompakte Fasern sorgen für minimalen Wärmeverlust, extrem glatte Oberfläche zur Veredelung
XS - S - M - L - XL - XXL - 3XL - 4XL

🛒 24 📦 3

Damen Fleece Jacke

320g/m², 100% Polyester, Antipilling Fleece
Taillierter Schnitt, Stehkragen, 2 Seitentaschen mit Reißverschluss, dichte kompakte Fasern sorgen für minimalen Wärmeverlust, extrem glatte Oberfläche zur Veredelung
XS - S - M - L - XL - XXL

🛒 24 📦 3

Kinder Fleece Jacke

320g/m², 100% Polyester, Antipilling Fleece
Stehkragen, 2 Seitentaschen mit Reißverschluss, dichte kompakte Fasern sorgen für minimalen Wärmeverlust, extrem glatte Oberfläche zur Veredelung
104 - 116 - 128 - 140 - 152

🛒 24 📦 3



- black
- convoy grey
- bottle green
- classic red
- burgundy
- bright royal
- french navy

4 874M
Russell | 10.874M

HEAVY

Fleece Pullover mit 1/4 Zip
320g/m², 100% Polyester, Antipilling Fleece
Seitentaschen mit Reißverschluss, dichte kompakte Fasern sorgen für minimalen Wärmeverlust, extrem glatte Oberfläche zur Veredelung
XS - S - M - L - XL - XXL

🛒 24 📦 3



- black
- french navy

5 881M
Russell | 10.881M

Microfleece Pullover mit 1/4 Zip
190g/m², 100% Polyester, Antipilling Microfleece
Reißverschluss am Kragen, 2 Seitentaschen mit Reißverschluss, ideal für drinnen und draußen, dicht gewebtes Material für guten Wärmeschutz, leichtes Material
S - M - L - XL - XXL

🛒 24 📦 3

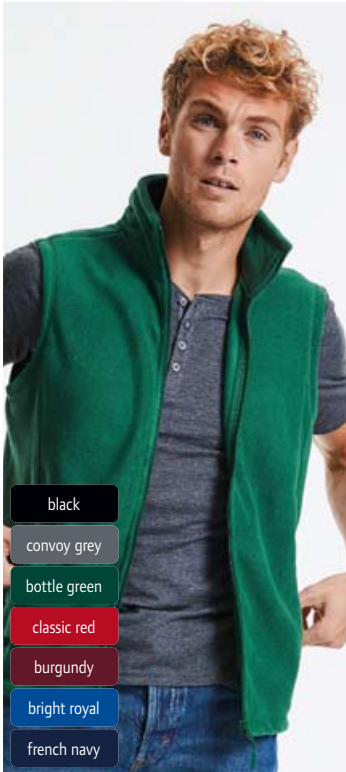

- black
- convoy grey
- bottle green
- classic red
- burgundy
- bright royal
- french navy

6 872M
Russell | 10.872M

Fleece Gilet
320g/m², 100% Polyester, Antipilling Fleece
Kadettkragen, 2 Seitentaschen mit Reißverschluss, extrem glatte Oberfläche zur Veredelung
XS - S - M - L - XL - XXL

🛒 24 📦 3



- black
- classic red
- french navy

7 880M
Russell | 10.880M

Herren Microfleece Jacke
190g/m², 100% Polyester, Antipilling Microfleece
Stehkragen, 2 Seitentaschen mit Reißverschluss, ideal für drinnen und draußen, dicht gewebtes Material für guten Wärmeschutz, leichtes Material
XS - S - M - L - XL - XXL

🛒 24 📦 3



black



charcoal grey



rope



forest green



orange



red



royal blue



navy

1 Factor Women

SOL'S 25.3824

Damen Fleece Jacke

100% recyceltes Polyester (rPET)
Nackenband, elastischer Bund und
Ärmelabschluss, 2 Seitentaschen
mit Reißverschluss, angenehmes
Stretchfleece, TearAway Label
S - M - L - XL - XXL - 3XL

☎ 20 ☑ 1

2 Factor Men

SOL'S 25.3823

Herren Fleece Jacke

280g/m², 100% recyceltes Poly-
ester (rPET)

Nackenband, elastischer Bund und
Ärmelabschluss, 2 Seitentaschen
mit Reißverschluss, angenehmes
Stretchfleece, TearAway Label
S - M - L - XL - XXL - 3XL - 4XL
- 5XL

☎ 20 ☑ 1

3 Norman Men

SOL'S 25.2093

Herren Fleece Jacke

220g/m², 100% Polyester
Stehkragen, 2 Seitentaschen mit
Reißverschluss, TearAway Label
S - M - L - XL - XXL - 3XL

☎ 20 ☑ 1

4 Norman Women

SOL'S 25.2094

Damen Fleece Jacke

220g/m², 100% Polyester
Stehkragen, 2 Seitentaschen mit
Reißverschluss, TearAway Label
S - M - L - XL - XXL

☎ 20 ☑ 1

5 Nova Women

SOL'S 25.0587

Damen Microfleece Jacke

200g/m², 100% Polyester, Antipil-
ling Microfleece
Taillierter Schnitt, Stehkragen, 2
Seitentaschen mit Reißverschluss,
Ziernaht und Reißverschlüsse in
Kontrastfarbe außer bei navy und
black, hohe Dichte
S - M - L - XL - XXL

☎ 20 ☑ 1

6 Nova Men

SOL'S 25.0586

Herren Microfleece Jacke

200g/m², 100% Polyester, Antipil-
ling Microfleece
Stehkragen, 2 Seitentaschen mit
Reißverschluss, Ziernaht und Reiß-
verschlüsse in Kontrastfarbe außer
bei navy und black, hohe Dichte
S - M - L - XL - XXL - 3XL

☎ 20 ☑ 1



black



charcoal grey

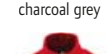

red



navy

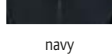

black



black/aqua



charcoal grey/
orange



charcoal grey

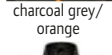

charcoal grey

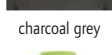

charcoal grey



neon green

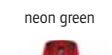

red



navy



navy



RECYCLED
POLYESTER

1 Factor Women
SOL'S | 25.3824



2 Factor Men
SOL'S | 25.3823



3 Norman Men
SOL'S | 25.2093



4 Norman Women
SOL'S | 25.2094



5 Nova Women
SOL'S | 25.0587

6 Nova Men
SOL'S | 25.0586



- black*
- charcoal grey*
- grey melange*
- rope
- army
- dark chocolate
- fir green*
- lime
- neon yellow*
- orange
- red*
- burgundy
- dark purple
- royal blue
- navy*



- black
- charcoal
- grey melange
- rope
- dark chocolate
- fir green
- lime
- neon yellow
- orange
- red
- burgundy
- dark purple
- royal
- navy



- black
- fir green
- red
- burgundy
- navy

1 North
SOL'S | 25.5500

HEAVY

Fleece Jacke
300g/m², 100% Polyester, Antipilling
Nackenband verstärkt, elastische Ärmelbündchen und Kordel am Bund, dichter kurzfloriger Fleece
XS - S - M - L - XL - XXL - 3XL - 4XL* - 5XL*
* nur in gekennzeichneten Farben erhältlich
👉 20 📦 1

2 North Women
SOL'S | 25.5450

HEAVY

Damen Fleece Jacke
300g/m², 100% Polyester, Antipilling
Nackenband verstärkt, elastische Ärmelbündchen und Kordel am Bund, dichter kurzfloriger Fleece
S - M - L - XL - XXL
👉 20 📦 1

3 North Kids
SOL'S | 25.0589

HEAVY

Kinder Fleece Jacke
300g/m², 100% Polyester, Antipilling
Kurzer Schnitt, hohe Kragenlinie, Nackenband verstärkt, elastische Ärmelbündchen, Reißverschluss Ton-in-Ton, 2 Seitentaschen mit Reißverschluss und Paspel
4Y 6Y 8Y 10Y 12Y 14Y
98/104 110/116 122/128 134/140 146/152 158/164
👉 20 📦 1

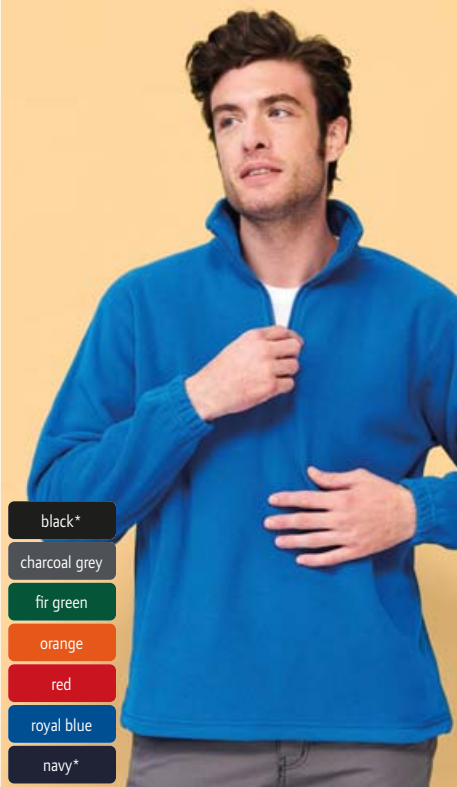

- black*
- charcoal grey
- fir green
- lime
- orange
- red
- royal blue
- navy*

4 Ness
SOL'S | 25.5600

HEAVY

Fleece mit 1/2 Zip
300g/m², 100% Polyester
Stehkragen, Bund mit elastischer Kordel, elastische Bündchen, Plastikreißverschluss Ton-in-Ton, erhöhte Dichte, Antipilling
S - M - L - XL - XXL - 3XL - 4XL* - 5XL*
* nur in gekennzeichneten Farben erhältlich
👉 20 📦 1

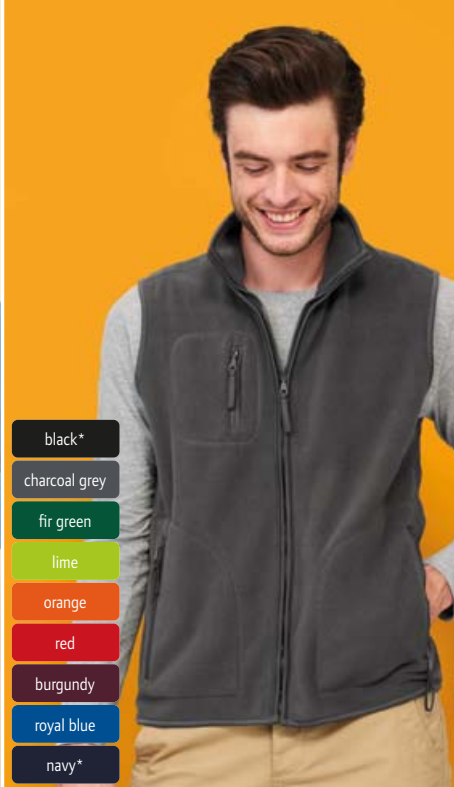

- black*
- charcoal grey
- fir green
- lime
- orange
- red
- burgundy
- royal blue
- navy*

5 Norway
SOL'S | 25.5100

HEAVY

Fleece Bodywarmer
320g/m², 100% Polyester
3 Taschen mit Reißverschluss, Brusttasche, erhöhte Dichte, Antipilling
XS - S - M - L - XL - XXL - 3XL - 4XL* - 5XL*
* nur in gekennzeichneten Farben erhältlich
👉 15 📦 1



- black/medium grey
- red/medium grey
- navy/medium grey

6 Nordic
SOL'S | 25.5550

HEAVY

Kontrast Fleece Jacke
300g/m², 100% Polyester
Gefütterter Kragen, 2 Taschen mit Paspel, Brusttasche mit Reißverschluss, Einsätze in Kontrastfarbe an Kragen, Körper und Ärmeln, erhöhte Dichte, Antipilling
S - M - L - XL - XXL
👉 20 📦 1

1 Fleece Jacket Men

Stedman 05.5030

Herren Fleece Jacke

220g/m², 100% Antipilling Polyester Microfleece

Atmungsaktiv, Stehkragen, Polyester Twill Nackenband, verstellbarer Bund, Reißverschluss Ton-in-Ton mit innenliegender Blende, 2 Taschen, Halbmondbesatz, beidseitig gebürstet, neutrales Größenlabel, 40° waschbar

S - M - L - XL - XXL - 3XL*

* nur in gekennzeichneten Farben erhältlich

👉 24 📦 6



black opal*



grey steel



scarlet red



blue midnight*

1 Fleece Jacket Men

Stedman | 05.5030

NEUTRAL LABEL

2 Fleece Jacket Women

Stedman | 05.5100

NEUTRAL LABEL

3 9160

Tee Jays 18.9160

Herren Fleece Jacke

170g/m², 100% Polyester, Antipilling Microfleece

Taillierter Schnitt, Stehkragen, Windschutzblende innen am YKK Reißverschluss, 2 Seitentaschen mit Reißverschluss

S - M - L - XL - XXL - 3XL

👉 10 📦 1



black



dark grey

3 9160

Tee Jays | 18.9160



4 9170

Tee Jays 18.9170

Damen Fleece Jacke

170g/m², 100% Polyester, Antipilling Microfleece

Taillierter Schnitt, Stehkragen, Windschutzblende innen am YKK Reißverschluss, 2 Seitentaschen mit Reißverschluss, „Wiener Nähte“ vorne

S - M - L - XL - XXL - 3XL

👉 10 📦 1



black



dark grey

4 9170

Tee Jays | 18.9170



Struktur Fleece

1 JN 597
James & Nicholson | 02.0597

2 JN 596
James & Nicholson | 02.0596



black/carbon



green/ dark green



yellow/carbon



red/carbon



aqua/navy

1 JN 597
James & Nicholson 02.0597
Herren Struktur Fleece Jacke

190g/m², 100% Polyester
Angenehm weiche Qualität, Außen: leicht strukturiert, Innen: glatt, Stehkragen, unterlegter Reißverschluss mit Kinnschutz, 2 Seitentaschen mit Reißverschluss, Flatlock-Nähte in Kontrastfarbe
S - M - L - XL - XXL - 3XL
👉 30 📦 1

2 JN 596
James & Nicholson 02.0596
Damen Struktur Fleece Jacke

190g/m², 100% Polyester
Taillierter Schnitt, angenehm weiche Qualität, Außen: leicht strukturiert, Innen: glatt, Stehkragen, unterlegter Reißverschluss mit Kinnschutz, 2 Seitentaschen mit Reißverschluss, Flatlock-Nähte in Kontrastfarbe
S - M - L - XL - XXL
👉 30 📦 1

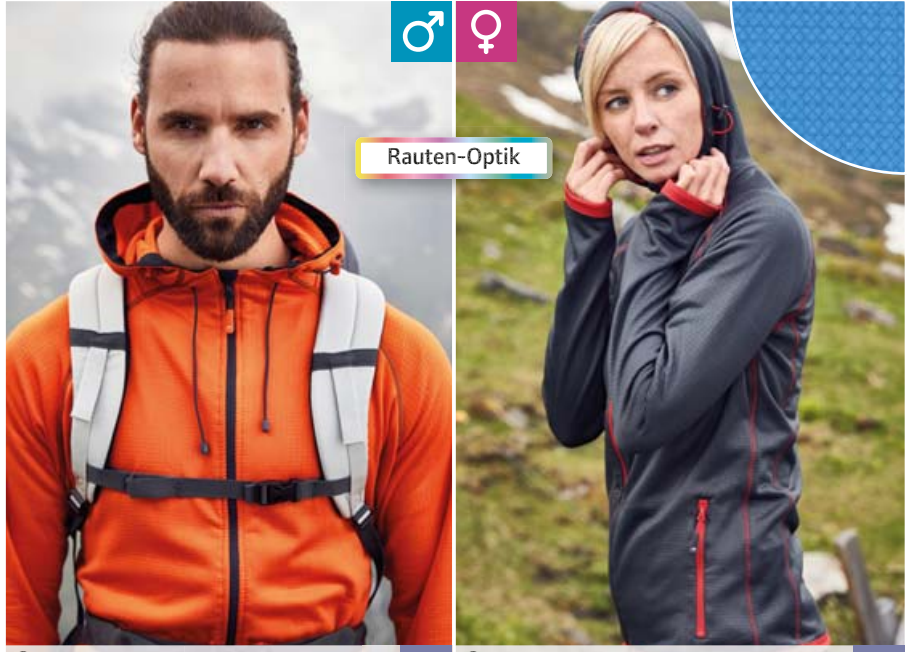

Rauten-Optik

3 JN 571
James & Nicholson | 02.0571

4 JN 570
James & Nicholson | 02.0570



carbon/red



green/navy



yellow/carbon



dark orange/carbon



aqua/navy

3 JN 571
James & Nicholson 02.0571
Herren Kapuzen Fleecejacke mit Rauten

280g/m², 92% Polyester, 8% Elasthan
Außenseite glatt mit dezentem All-Over Print, Innen: angerautes Fleece in Rautenoptik, angeschnittene Kapuze mit elastischer Kordel und Stopper, durchgehend unterlegter Reißverschluss mit Kinnschutz, 2 Seitentaschen
S - M - L - XL - XXL - 3XL
👉 30 📦 1

4 JN 570
James & Nicholson 02.0570
Damen Kapuzen Fleecejacke mit Rauten

280g/m², 92% Polyester, 8% Elasthan
Leicht taillierter Schnitt, Außenseite glatt mit dezentem All-Over Print, Innen: angerautes Fleece in Rautenoptik, angeschnittene Kapuze mit elastischer Kordel und Stopper, durchgehend unterlegter Reißverschluss mit Kinnschutz, 2 Seitentaschen
S - M - L - XL - XXL
👉 30 📦 1



off white/carbon



black/carbon



fern green/carbon



pink/carbon



red/carbon

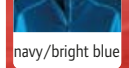

navy/bright blue



off white/carbon



black/carbon



fern green/carbon



red/carbon



navy/bright blue

5 JN 783
James & Nicholson | 02.0783

6 JN 784
James & Nicholson | 02.0784

5 JN 783
James & Nicholson 02.0783
Damen Stretch Fleece Jacke

200g/m², 92% Polyester, 8% Elasthan
Leicht taillierter Schnitt, Stehkragen, durchgehend unterlegter Reißverschluss mit Kinnschutz, YKK Reißverschlüsse, 2 Seitentaschen mit Reißverschluss, Einsätze und Flatlock-Nähte in Kontrastfarbe, innen angeraut, Außenseite glatt in dezentem Streifen-Design
XS - S - M - L - XL - XXL
👉 30 📦 1

6 JN 784
James & Nicholson 02.0784
Herren Stretch Fleece Jacke

200g/m², 92% Polyester, 8% Elasthan
Stehkragen, durchgehend unterlegter Reißverschluss mit Kinnschutz, YKK Reißverschlüsse, 2 Seitentaschen mit Reißverschluss, Einsätze und Flatlock-Nähte in Kontrastfarbe, innen angeraut, Außenseite glatt in dezentem Streifen-Design
S - M - L - XL - XXL - 3XL
👉 30 📦 1



1 JN 786

James & Nicholson | 02.0786

Herren Kapuzen Stretch Fleece Jacke

250g/m², 93% Polyester, 7% Elasthan

Angeschnittene Kapuze, Raglanärmel, YKK Reißverschlüsse, 2 Seitentaschen mit Reißverschluss, Flatlock-Nähte Ton-in-Ton, innen angeraut, Außenseite glatt in dezentem Streifen-Design

S - M - L - XL - XXL - 3XL

☎ 30 ☑ 1



black/carbon



fern green/carbon



red/carbon



bright blue/navy

2 JN 785

James & Nicholson | 02.0785

Damen Kapuzen Stretch Fleece Jacke

250g/m², 93% Polyester, 7% Elasthan

Leicht taillierter Schnitt, angeschnittene Kapuze, Raglanärmel, YKK Reißverschlüsse, 2 Seitentaschen mit Reißverschluss, Flatlock-Nähte Ton-in-Ton, innen angeraut, Außenseite glatt in dezentem Streifen-Design

XS - S - M - L - XL - XXL

☎ 30 ☑ 1



black/carbon



fern green/carbon



pink/magenta



red/carbon



bright blue/navy

1 JN 786

James & Nicholson | 02.0786

STRETCH

2 JN 785

James & Nicholson | 02.0785

STRETCH



glatte Außenseite zur Veredelung



3 JN 764

James & Nicholson | 02.0764

Herren Stretch Fleece Jacke

200g/m², 92% Polyester, 8% Elasthan

Taillierter Schnitt, atmungsaktiv, Stehkragen, Daumenlöcher, unterlegter Reißverschluss mit Kinnschutz, 2 Seitentaschen mit Reißverschluss, Flatlock-Nähte, bi-elastisch, glatte Oberfläche, innen angeraut

S - M - L - XL - XXL - 3XL

☎ 30 ☑ 1



black/silver



spring green/green



light red/chili



cobalt/navy



navy/cobalt

4 JN 763

James & Nicholson | 02.0763

Damen Stretchfleece Jacke

200g/m², 92% Polyester, 8% Elasthan

Taillierter Schnitt, atmungsaktiv, Stehkragen, Daumenlöcher, unterlegter Reißverschluss mit Kinnschutz, 2 Seitentaschen mit Reißverschluss, Flatlock-Nähte, bi-elastisch, glatte Oberfläche, innen angeraut

S - M - L - XL - XXL

☎ 30 ☑ 1



black/silver



spring green/green



light red/chili



pink/fuchsia



cobalt/navy



navy/cobalt

3 JN 764

James & Nicholson | 02.0764

STRETCH

4 JN 763

James & Nicholson | 02.0763

STRETCH



Melange Fleece



dark melange/
black



light melange/
carbon



green melange/
black



red melange/
black



blue melange/
black



denim melange/
black



dark melange/
black



light melange/
carbon



green melange/
black



red melange/
black



blue melange/
black



denim melange/
black

1 JN 589
James & Nicholson | 02.0589

HEAVY

2 JN 588
James & Nicholson | 02.0588

HEAVY

1 JN 589
James & Nicholson 02.0589
Herren Strickfleece Kapuzenjacke

320g/m², 100% Polyester, Außen: Strickoptik, innen angeraut
Angeschnittene Kapuze, Bündchen in Kontrastfarbe, 2 Einschubtaschen im Vorderteil, Melange-Optik, weiches, wärmendes, pflegeleichtes Material
S - M - L - XL - XXL - 3XL
👉 30 📦 1

2 JN 588
James & Nicholson 02.0588
Damen Strickfleece Kapuzenjacke

320g/m², 100% Polyester, Außen: Strickoptik, innen angeraut
Taillierter Schnitt, angeschnittene Kapuze, Bündchen in Kontrastfarbe, 2 Einschubtaschen im Vorderteil, figurbetonende Teilungsnähte, Melange-Optik, weiches, wärmendes, pflegeleichtes Material
S - M - L - XL - XXL
👉 30 📦 1



3 JN 591
James & Nicholson | 02.0591

HEAVY



black/carbon



navy/navy

3 JN 591
James & Nicholson 02.0591
Herren Strickfleece Jacke

320g/m², 100% Polyester
Pflegeleichtes und weiches Material, Außen: Strickoptik, Stehkragen, Web-Besätze an der Schulter, unterlegter Reißverschluss mit Kinnenschutz, Ärmeltasche aus Webstoff mit Reißverschluss, 2 Einschubtaschen, innen angeraut, sehr weiche warme Strickfleecejacke
S - M - L - XL - XXL - 3XL
👉 30 📦 1



Melange Fleece

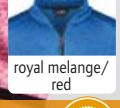
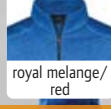
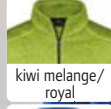
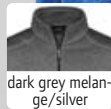

1 JN 762

James & Nicholson | 02.0762

Herren Strickfleece Jacke

280g/m², 100% Polyester, Außen: Strickoptik, innen angeraut Stehkragen, 2 Seitentaschen mit Reißverschluss, Ärmeltasche, figurbetonende Teilungsnähte, Einfassung in Kontrastfarbe, Melange-Optik, weiches wärmendes Material

S - M - L - XL - XXL - 3XL

☎ 30 ☐ 1

2 JN 761

James & Nicholson | 02.0761

Damen Strickfleece Jacke

280g/m², 100% Polyester, Außen: Strickoptik, innen angeraut Taillierter Schnitt, Stehkragen, 2 Seitentaschen mit Reißverschluss, Ärmeltasche, figurbetonende Teilungsnähte, Einfassung in Kontrastfarbe, Melange-Optik, weiches wärmendes Material

S - M - L - XL - XXL

☎ 30 ☐ 1

1 JN 762
James & Nicholson | 02.0762



2 JN 761
James & Nicholson | 02.0761



Melange Fleece

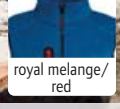
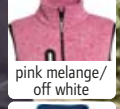
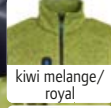

3 JN 774

James & Nicholson | 02.0774

Herren Strickfleece Weste mit Stehkragen

280g/m², 100% Polyester Brusttasche, Seitentaschen mit Reißverschluss, figurbetonende Teilungsnähte, Einfassung in Kontrastfarbe an Armausschnitt und Saum, Strickoptik, innen angeraut

S - M - L - XL - XXL - 3XL

☎ 30 ☐ 1

4 JN 773

James & Nicholson | 02.0773

Damen Strickfleece Weste mit Stehkragen

280g/m², 100% Polyester Leicht taillierter Schnitt, Brusttasche, Seitentaschen mit Reißverschluss, figurbetonende Teilungsnähte, Einfassung in Kontrastfarbe an Armausschnitt und Saum, Strickoptik, innen angeraut

S - M - L - XL - XXL

☎ 30 ☐ 1

3 JN 774
James & Nicholson | 02.0774

4 JN 773
James & Nicholson | 02.0773



RECYCLED POLYESTER

Melange Fleece



1 JN 1818
James & Nicholson | 02.1818



2 JN 1817
James & Nicholson | 02.1817

1 JN 1818
James & Nicholson 02.1818
Herren Strickfleece Jacke

230g/m², 80% recyceltes Polyester, 20% Polyester
Stehkragen, durchgehender hinterlegter Frontreißverschluss mit Kinnschutz, YKK Reißverschlüsse, 2 Seitentaschen mit verdecktem Reißverschluss, 2 Innentaschen, Brusttasche aus Webstoff mit kontrastfarbigem Reißverschluss, Nähte in Kontrastfarbe, Melange-Optik, innen angeraut, 30° waschbar
XS – S – M – L – XL – XXL – 3XL – 4XL – 5XL – 6XL
👉 30 📦 1

2 JN 1817
James & Nicholson 02.1817
Damen Strickfleece Jacke

230g/m², 80% recyceltes Polyester, 20% Polyester
Leicht taillierter Schnitt, Stehkragen, durchgehender hinterlegter Frontreißverschluss mit Kinnschutz, YKK Reißverschlüsse, 2 Seitentaschen mit verdecktem Reißverschluss, 2 Innentaschen, Brusttasche aus Webstoff mit kontrastfarbigem Reißverschluss, Melange-Optik, innen angeraut, 30° waschbar
XS – S – M – L – XL – XXL – 3XL – 4XL
👉 30 📦 1



Melange Fleece

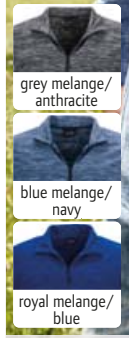

3 JN 770
James & Nicholson | 02.0770

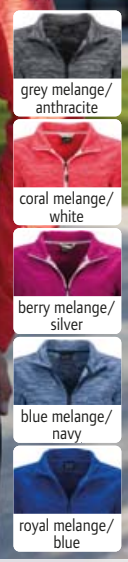

4 JN 769
James & Nicholson | 02.0769

3 JN 770
James & Nicholson 02.0770
Herren Melange Fleece Jacke

200g/m², 100% Polyester, Antipilling Microfleece
Stehkragen, 2 Seitentaschen mit Reißverschluss, figurbetonende Teilungsnähte
S – M – L – XL – XXL – 3XL
👉 30 📦 1

4 JN 769
James & Nicholson 02.0769
Damen Melange Fleece Jacke

200g/m², 100% Polyester, Antipilling Microfleece
Taillierter Schnitt, Stehkragen, 2 Seitentaschen mit Reißverschluss, figurbetonende Teilungsnähte
S – M – L – XL – XXL
👉 30 📦 1



Melange Fleece

1 7720

Promodoro 40.7720

Herren Strickfleece Jacke

300g/m², 100% Polyester
Schmaler Schnitt, Stehkragen,
Nackenband in Kontrastfarbe,
durchgehender Reißverschluss in
Kontrastfarbe, 2 Seitentaschen, in-
nen angeraut, neutrales Größenlabel
S - M - L - XL - XXL - 3XL - 4XL
- 5XL

👉 10 📄 1



heather blue



heather red



heather grey

2 7725

Promodoro 40.7725

Damen Strickfleece Jacke

300g/m², 100% Polyester
Schmaler Schnitt, Stehkragen,
Nackenband in Kontrastfarbe,
durchgehender Reißverschluss in
Kontrastfarbe, 2 Seitentaschen, in-
nen angeraut, neutrales Größenlabel
S - M - L - XL - XXL - 3XL

👉 10 📄 1



heather blue



heather red



heather grey

1 7720
Promodoro | 40.7720

HEAVY

NEUTRAL LABEL

2 7725
Promodoro | 40.7725

HEAVY

NEUTRAL LABEL

3 7700

Promodoro 40.7700

Herren Workwear Strickfleece Jacke

300g/m², 100% Polyester
Taillierter Schnitt, Innenkragen mit
Nackenband in Kontrastfarbe, Steh-
kragen, schmale Saum- und Armab-
schlüsse mit elastischer Einfassung
in Kontrastfarbe, durchgehender
Reißverschluss, 2 Seitentaschen mit
Reißverschluss in Kontrastfarbe auf
der Vorderseite, Seiten- und Är-
meleinsätze in Kontrastfarbe, innen
angeraut, neutrales Größenlabel
S - M - L - XL - XXL - 3XL - 4XL
- 5XL

👉 10 📄 1



heather graphite



heather grey



heather royal

4 7705

Promodoro 40.7705

Damen Workwear Strickfleece Jacke

300g/m², 100% Polyester
Taillierter Schnitt, Innenkragen mit
Nackenband in Kontrastfarbe, Steh-
kragen, schmale Saum- und Armab-
schlüsse mit elastischer Einfassung
in Kontrastfarbe, durchgehender
Reißverschluss, 2 Seitentaschen mit
Reißverschluss in Kontrastfarbe auf
der Vorderseite, Seiten- und Är-
meleinsätze in Kontrastfarbe, innen
angeraut, neutrales Größenlabel
S - M - L - XL - XXL - 3XL

👉 10 📄 1



heather graphite



heather grey



heather royal

Melange Fleece



3 7700
Promodoro | 40.7700

HEAVY

NEUTRAL LABEL



4 7705
Promodoro | 40.7705

HEAVY

NEUTRAL LABEL





Melange Fleece

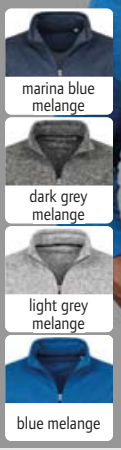

1 Knit Fleece Jacket Men
Stedman | 05.5850

NEUTRAL LABEL

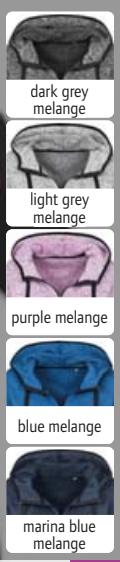

2 Knit Fleece Jacket Women
Stedman | 05.5950

NEUTRAL LABEL

1 Knit Fleece Jacket Men
Stedman 05.5850
Herren Strickfleece Jacke
280g/m², 100% Antipilling Polyester Strickfleece
Stehkragen, Ärmelbündchen und Bündchen aus gleichem Material, 2 seitliche Einschubtaschen, Flatlock-Nähte vorne, gestrickte Oberfläche in Melange-Optik, innen angeraut, neutrales Größenlabel, 40° waschbar
S - M - L - XL - XXL
👉 10 📦 5

2 Knit Fleece Jacket Women
Stedman 05.5950
Damen Strickfleece Jacke
280g/m², 100% Antipilling Polyester Strickfleece
Taillierter Schnitt, Taucherkapuze, 2 Seitentaschen mit Reißverschluss in Kontrastfarbe, elastische Einfassung in Kontrastfarbe an Kapuze, Ärmeln und Bündchen, gestrickte Oberfläche in Melange-Optik, innen angeraut, neutrales Größenlabel, 40° waschbar
S - M - L - XL
👉 10 📦 5



Melange Fleece



3 Fleece Jacket Men
Stedman | 05.5040

NEUTRAL LABEL

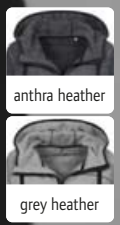

4 Fleece Jacket Women
Stedman | 05.5120

NEUTRAL LABEL

3 Fleece Jacket Men
Stedman 05.5040
Herren Kapuzen Fleecejacke
280g/m², 100% Antipilling Polyester Fleece
Kapuze mit Ziernähten und breiter Flachkordel, Raglanärmel mit Schulterpasse, Reißverschluss mit Kinnschutz, 2 Seitentaschen mit Reißverschluss in Kontrastfarbe, Ziernaht über der Brust, Flatlock-Nähte, neutrales Größenlabel, 40° waschbar
S - M - L - XL - XXL
👉 10 📦 5

4 Fleece Jacket Women
Stedman 05.5120
Damen Kapuzen Fleecejacke
280g/m², 100% Antipilling Polyester Fleece
Taillierter Schnitt, Kapuze mit Ziernähten und breiter Flachkordel, Raglanärmel mit Schulterpasse, Reißverschluss mit Kinnschutz, 2 Seitentaschen mit Reißverschluss in Kontrastfarbe, Ziernaht über der Brust, Flatlock-Nähte, beidseitig angeraut, Antipilling Fleece, neutrales Größenlabel, 40° waschbar
S - M - L - XL
👉 10 📦 5

RECYCLED POLYESTER



5 Fleece Jacke Hero Men
Stedman | 05.5860

NEUTRAL LABEL

Melange Fleece



6 Melange Fleece Jacket
Stedman | 05.5060

HEAVY

NEUTRAL LABEL

5 Fleece Jacke Hero Men
Stedman 05.5860
Herren Fleece Jacke Hero
210g/m², 100% Polyester (60% recycelt)
Taucherkapuze, Nackenband, Reißverschluss in Kontrastfarbe, 2 Seitentaschen mit Reißverschluss in Kontrastfarbe, Brusttasche in Kontrastfarbe mit Reißverschluss, Flatlock-Nähte, elastische Einfassung in Kontrastfarbe an Kapuze, Ärmeln und Saum, teilweise hergestellt aus recycelten PET Flaschen (16 pro Jacke), umweltfreundliches Funktionsmaterial, gebürstete Innenseite, TearAway Label in Seitennaht, neutrales Größenlabel, 40° waschbar
S - M - L - XL - XXL
👉 10 📦 5

6 Melange Fleece Jacket
Stedman 05.5060
Herren Fleece Jacke
310g/m², 100% Antipilling Polyester Fleece
Stehkragen, Reißverschluss Ton-in-Ton, Seitentaschen, dekorative Flatlock-Nähte, rückseitige Halbmondpasse, Aufhänger, Antipilling Ausrüstung, beidseitig gebürstet, Melange-Optik, neutrales Größenlabel, 40° waschbar
S - M - L - XL - XXL
👉 10 📦 5



SOL'S
dark grey/black



SOL'S
red/black



SOL'S
bugatti blue/navy pro

1 Turbo

SOL'S 25.1652

Strickfleece Jacke

340g/m², 100% Polyester
Stehkragen, schwarze elastische
Einfassung an Kragen, Saum,
Taschen und Reißverschluss, 2
Seitentaschen, Melange-Optik,
Außen: glatte Strickoptik, Innen:
weicher Fleece

XS - S - M - L - XL - XXL - 3XL -
4XL - 5XL
☞ 10 ☐ 1

Melange Fleece



1 Turbo
SOL'S | 25.1652

HEAVY

2 9615

Tee Jays 18.9615

Herren Strickfleece Jacke

280g/m², 100% Polyester Strick-
fleece
Taillierter Schnitt, Stehkragen,
Säume mit Trikotstoff eingefasst, 2
Seitentaschen mit Reißverschluss,
Flatlock-Nähte, Melange-Strickop-
tik, weiches Fleece innen

S - M - L - XL - XXL - 3XL
☞ 10 ☐ 1

3 9616

Tee Jays 18.9616

Damen Strickfleece Jacke

280g/m², 100% Polyester Strick-
fleece
Taillierter Schnitt, Stehkragen,
Säume mit Trikotstoff eingefasst, 2
Seitentaschen mit Reißverschluss,
Flatlock-Nähte, Melange-Strickop-
tik, weiches Fleece innen

S - M - L - XL - XXL - 3XL
☞ 10 ☐ 1



Melange Fleece



2 9615
Tee Jays | 18.9615

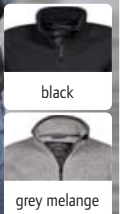
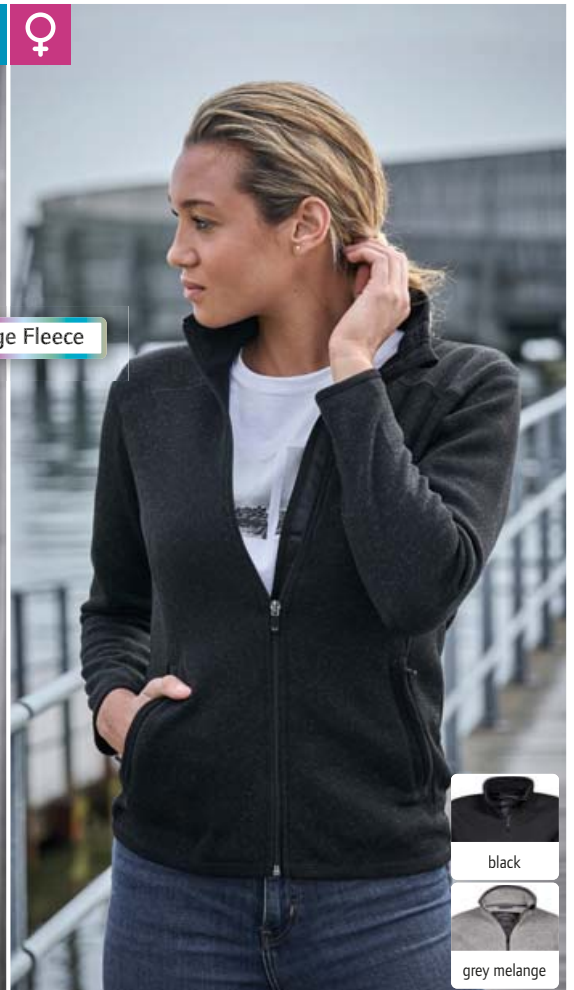

3 9616
Tee Jays | 18.9616

DARE2B 

ELITE / EDIT





Jackets

SOFTSHELL 222

PADDED 244



- white*
- black*
- bottle green*
- real green
- pixel turquoise
- ultra yellow
- gold
- orange
- red*
- pixel pink
- purple
- atoll
- royal blue*
- navy*



- white
- black
- real green
- pixel turquoise
- ultra yellow
- orange
- red
- pixel pink
- purple
- atoll
- royal blue
- navy



- white
- black
- bottle green
- real green
- ultra yellow
- gold
- orange
- red
- purple
- atoll
- royal blue
- navy

1 Sirocco
B&C | 01.0800

Ungefütterter Windbreaker
100% Nylon Taffeta®
Wasserabweisend, Kragen mit integrierter Kapuze, verstellbarer Kordelzug am Bund, verdeckter Reißverschluss, Falten und Verstauen der Jacke nach dem K-Way-System in einer Tasche mit doppeltem Reißverschluss
S - M - L - XL - XXL - 3XL*
* nur in gekennzeichneten Farben erhältlich
👉50 📦10

2 Sirocco /women
B&C | 01.0902

Ungefütterter Damen Windbreaker
100% Nylon Taffeta®
Taillierter Schnitt, wasserabweisend, Kragen mit integrierter Kapuze, verstellbarer Kordelzug am Bund, verdeckter Reißverschluss, 2 Fronttaschen, Falten und Verstauen der Jacke nach dem K-Way-System in einer Tasche mit doppeltem Reißverschluss
XS - S - M - L - XL - XXL
👉30 📦10

3 Sirocco /kids
B&C | 01.0950

Ungefütterter Kinder Windbreaker
100% Nylon Taffeta®
Wasserabweisend, Kragen mit integrierter Kapuze, Falten und Verstauen der Jacke nach dem K-Way-System in einer Tasche mit doppeltem Reißverschluss
3-4 5-6 7-8 9-11 12-14
98/104 110/116 122/128 134/146 152/164
👉50 📦10



- black*
- dark grey
- red*
- navy*



- white
- black*
- dark grey
- bottle green
- very yellow
- red*
- royal blue
- navy*



- black*
- olive
- beige
- red*
- navy*

4 Ocean Shore
B&C | 01.0824

Jacke mit Thermofutter
Außen: 100% Nylon Taffeta®, Innen: 100% Polyester Microfleece, Ärmelfutter: 100% wattiert gesteppt
Wasserabweisend, Kragen mit integrierter Kapuze, verstellbarer Bund mit elastischem Kordelzug, Reißverschluss in Kontrastfarbe, verdeckter Reißverschluss, 2 Außen- und 1 Innentasche, Innenfutter in Kontrastfarbe, Veredelungszugang am Rücken
S - M - L - XL - XXL - 3XL*
* nur in gekennzeichneten Farben erhältlich
👉30 📦5

5 Air
B&C | 01.0801

Gefütterter Windbreaker
Außen: 100% Nylon Taffeta®, Innen: 100% Polyester Netz, Ärmelfutter: 100% Polyester Taffeta® Trikotgewebe
Wasserabweisend, Kragen mit integrierter Kapuze, Kordelzug am Kragen und Bund, verdeckter Reißverschluss mit Zipper in Kontrastfarbe, Veredelungszugang am Rücken, rechte Seitentasche mit K-Way-System zum Verstauen der Jacke
S - M - L - XL - XXL - 3XL*
* nur in gekennzeichneten Farben erhältlich
👉30 📦5

6 Bodywarmer Explorer
B&C | 01.0880

Bodywarmer
285g/m², Außen: 65% Polyester, 35% Baumwolle, Innen: 100% schwere Nylon Wattierung
Wasserabweisend, verstellbare Windstopper mit Kordelzug und Stoppern in den Armausschnitten, Kombi-Verschluss mit durchgehendem Reißverschluss und Druckknöpfen, 5 Außentaschen, 1 Innentasche, länger geschnittener Rücken
S - M - L - XL - XXL - 3XL*
* nur in gekennzeichneten Farben erhältlich
👉10 📦1

1 JN 1180

James & Nicholson 02.1180
Herren Outdoor Softshell Jacke

140g/m², 100% recyceltes Polyester, TPU-Membran
 Wind- und wasserdicht (10.000mm Wassersäule), wasser-
 dichte Reißverschlüsse, atmungsaktiv und wasserdampf-
 durchlässig (5.000g/m² in 24h), verstellbare Kapuze,
 Weitenregulierung an Ärmelbündchen durch Klettverschluss,
 YKK Reißverschlüsse, durchgehend unterlegter 2-Wege Reiß-
 verschluss mit Kinnschutz, 1 Innentasche, 2 Seitentaschen
 mit Reißverschluss, Nähte versiegelt, ergonomisch verlänger-
 tes Rückenteil, leichtes Netzfutter, Veredelungszugang am
 Rücken, reflektierende Details an Ärmel und Rückenteil
 S - M - L - XL - XXL - 3XL
 ☎ 30 ☐ 1



1 JN 1180 James & Nicholson | 02.1180 **NEW** **2 JN 1179** James & Nicholson | 02.1179 **NEW**

2 JN 1179

James & Nicholson 02.1179
Damen Outdoor Softshell Jacke

140g/m², 100% recyceltes Polyester, TPU-Membran
 Leicht taillierter Schnitt, wind- und wasserdicht (10.000mm
 Wassersäule), wasserdichte Reißverschlüsse, atmungs-
 aktiv und wasserdampfdurchlässig (5.000g/m² in 24h),
 verstellbare Kapuze, Weitenregulierung an Ärmelbündchen
 durch Klettverschluss, YKK Reißverschlüsse, durchgehend
 unterlegter 2-Wege Reißverschluss mit Kinnschutz, 1 Innen-
 tasche, 2 Seitentaschen mit Reißverschluss, Nähte versiegelt,
 ergonomisch verlängertes Rückenteil, leichtes Netzfutter,
 Veredelungszugang am Rücken, reflektierende Details an
 Ärmel und Rückenteil
 XS - S - M - L - XL - XXL
 ☎ 30 ☐ 1

3 Real + /men

B&C 01.0970
Herren Winter Parka

Außen: 100% Antipilling Polyester Microfleece oben auf
 Rückenpasse, 100% Oxford Polyester, Innen: 100% Polyester
 Taffeta®, Futter: Polyester Steppfutter
 Wasserdicht (1.000mm Wassersäule), hoher Kragen mit
 integrierter Kapuze, Velcro®-Klettverschluss einstellbares
 Ärmelbündchen mit Zug, 2 Taschen vorne mit Reißverschluss
 und Sturmklappe, Innentasche mit Reißverschluss, teilweise
 verschweißte Nähte, Veredelungszugang im Rücken
 S - M - L - XL - XXL - 3XL
 ☎ 10 ☐ 1

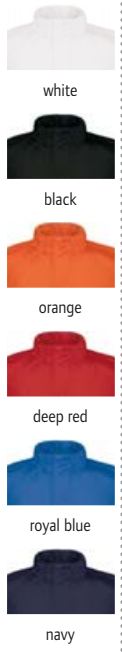

3 Real + /men B&C | 01.0970 **WINTER** **4 Real + /women** B&C | 01.0925 **WINTER**

4 Real + /women

B&C 01.0925
Damen Winter Parka

Außen: 100% 330D Oxford Polyester, Beschichtung PU,
 Innen: 100% Antipilling Polyester Microfleece oben auf
 Rückenpasse, 100% Polyester Taffeta® mit Steppfutter
 Taillierter Schnitt, wasserdicht (1.000mm Wassersäule), hoher
 Kragen mit integrierter Kapuze, Velcro®-Klettverschluss am
 Ärmelbündchen, 2 Taschen mit Reißverschluss mit Blende
 vorne, Innentasche mit Reißverschluss, teilweise verschweißte
 Nähte, Veredelungszugang am Rücken
 XS - S - M - L - XL - XXL
 ☎ 10 ☐ 1

KARIBAN BRANDS

KARIBAN

Result®

SOL'S®
 the fair spirit



5 K851
 Kariban | 20.K851
4 Reißverschluss Anhänger
 Polyurethan und Polyesterband
 Reißverschluss-Anhänger zur farbigen Individualisierung,
 werden packweise geliefert (1 Pack=4 Stück)
 onesize
 ☎ 520 ☐ 40

6 R093X
 Result | 30.093X
10 Reißverschluss Anhänger
 Polyurethan und Polyesterband
 Für jeden Reißverschlusschlitten von Result passend,
 schwarze Kordel, werden packweise geliefert (1 Pack=10
 Stück)
 onesize
 ☎ 100 ☐ 1

7 Billy
 SOL'S | 25.3821 **NEW**
10 Reißverschluss Anhänger „Billy“
 Silikon
 Reißverschluss-Anhänger zur farbigen Individualisierung,
 werden packweise geliefert (1 Pack=10 Stück)
 onesize
 ☎ 50 ☐ 10

SOL'S • RESULT • KARIBAN • B&C • JAMES & NICHOLSON
 Jackets & Vests
 Business
 Workwear
 Baby, Towels & Underwear
 Caps & Headwear
 Accessories

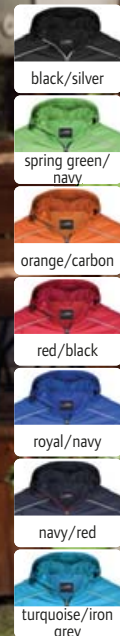
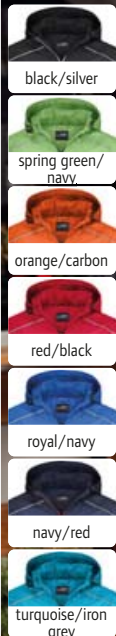

1 JN 1117
James & Nicholson | 02.1117

WATER PROOF

ZIP FOR DECORATION

2 JN 1118
James & Nicholson | 02.1118

WATER PROOF

ZIP FOR DECORATION

1 JN 1117
James & Nicholson 02.1117
Damen Regenjacke
Außen: 100% Polyester, Innen: 100% Polyester
Taillierter Schnitt, wind- und wasserdicht (3.000mm Wassersäule) mit TPU-Beschichtung, atmungsaktiv (1.500g/m² in 24h), verstellbare Kapuze mit elastischer Kordel, Kinnschutz, 2 Seitentaschen mit Reißverschluss, Innentasche, Nähte versiegelt, Reißverschlüsse in Kontrastfarbe, Veredelungszugang am Rücken, reflektierende Details (ohne Schutzfunktion) an Kapuze, Vorder- und Rückenteil
S - M - L - XL - XXL
€ 30 1

2 JN 1118
James & Nicholson 02.1118
Herren Regenjacke
Außen: 100% Polyester, Innen: 100% Polyester
Wind- und wasserdicht (3.000mm Wassersäule) mit TPU-Beschichtung, atmungsaktiv (1.500g/m² in 24h), verstellbare Kapuze mit elastischer Kordel, Kinnschutz, 2 Seitentaschen mit Reißverschluss, Innentasche, Nähte versiegelt, Reißverschlüsse in Kontrastfarbe, Veredelungszugang am Rücken, reflektierende Details (ohne Schutzfunktion) an Kapuze, Vorder- und Rückenteil
S - M - L - XL - XXL - 3XL
€ 30 1

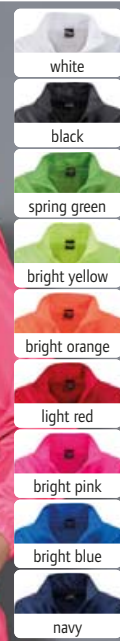
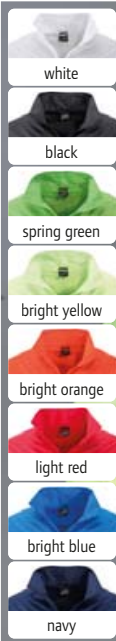

3 JN 1132
James & Nicholson | 02.1132

4 JN 1131
James & Nicholson | 02.1131

3 JN 1132
James & Nicholson 02.1132
Herren Promo Jacke
100% Polyester
Wind- und wasserabweisend (600mm Wassersäule), Kapuze im Kragen mit Kordel, elastische Ärmelbündchen, 2 seitliche Einschubtaschen, Kordel am Saum, mit Elastikband angenehm um die Taille zu tragen, leichtes beschichtetes Polyestergewebe, in der Seitentasche verstaubar
S - M - L - XL - XXL - 3XL
€ 50 1

4 JN 1131
James & Nicholson 02.1131
Damen Promo Jacke
100% Polyester
Taillierter Schnitt, wind- und wasserabweisend (600mm Wassersäule), Kapuze im Kragen mit Kordel, elastische Ärmelbündchen, 2 seitliche Einschubtaschen, Kordel am Saum, mit Elastikband angenehm um die Taille zu tragen, leichtes beschichtetes Polyestergewebe, in der Seitentasche verstaubar
S - M - L - XL - XXL
€ 50 1



5 JN 1144
James & Nicholson | 02.1144

6 JN 1143
James & Nicholson | 02.1143



5 JN 1144
James & Nicholson 02.1144
Herren Kapuzenjacke
380g/m², 92% Polyester, 8% Elasthan
Angeschnittene Kapuze mit Weitenregulierung, YKK Reißverschlüsse, aufgesetzte Kängurutasche mit Reißverschluss, elastische angenehme Interlock-Qualität
S - M - L - XL - XXL - 3XL
€ 25 1

6 JN 1143
James & Nicholson 02.1143
Damen Kapuzenjacke
380g/m², 92% Polyester, 8% Elasthan
Leicht taillierter Schnitt, angeschnittene Kapuze mit Weitenregulierung, YKK Reißverschlüsse, aufgesetzte Kängurutasche mit Reißverschluss, elastische angenehme Interlock-Qualität
XS - S - M - L - XL - XXL
€ 25 1

1 JN 1041

James & Nicholson 02.1041

Herren Windbreaker

Außen und Mittelschicht: 100% Polyester, Ripstop Gewebe mit TPU-Beschichtung
Wasserabweisend (1.500mm Wassersäule), im Kragen integrierte Kapuze, elastische Kordel mit Stopper an Kapuze und Saum, unterlegter Frontreißverschluss mit Kinnschutz, Reißverschlüsse und Ärmeltasche in Kontrastfarbe, Handytasche, 2 Seitentaschen mit Reißverschluss, Ärmeltasche und Innentasche mit Reißverschluss, Veredelungszugang am Rücken, winddicht, Reflexpaspel (ohne Schutzfunktion) am Kragen
S - M - L - XL - XXL - 3XL
👉 20 📦 1

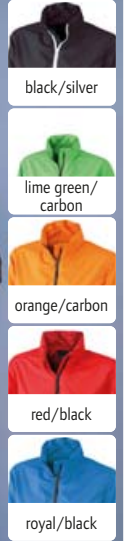

2 JN 1040

James & Nicholson 02.1040

Damen Windbreaker

Außen und Mittelschicht: 100% Polyester, Ripstop Gewebe mit TPU-Beschichtung
Leicht taillierter Schnitt, wasserabweisend (1.500mm Wassersäule), im Kragen integrierte Kapuze, elastische Kordel mit Stopper an Kapuze und Saum, unterlegter Frontreißverschluss mit Kinnschutz, Handytasche, 2 Seitentaschen mit Reißverschluss, Ärmeltasche, Ärmeltasche und Innentasche mit Reißverschluss, Reißverschlüsse in Kontrastfarbe, Veredelungszugang am Rücken, winddicht, Reflexpaspel (ohne Schutzfunktion) am Kragen
S - M - L - XL - XXL
👉 20 📦 1

1 JN 1041
James & Nicholson | 02.1041

ZIP FOR DECORATION

2 JN 1040

James & Nicholson | 02.1040

ZIP FOR DECORATION

3 JN 1010

James & Nicholson 02.1010

Herren Outdoor Jacke

Außen: 100% Polyester mit TPU-Beschichtung, Innen: 100% Polyester
Wind- und wasserdicht (3.000mm Wassersäule), atmungsaktiv und wasserdampfdurchlässig (3.000g/m² in 24h), im Kragen integrierte Kapuze, elastische Kordel mit Stopper an Kapuze und Saum, Brusttasche und Handytasche innen, 2 verdeckte Taschen mit Reißverschluss, Nähte versiegelt, Veredelungszugang am Rücken
S - M - L - XL - XXL - 3XL
👉 20 📦 1

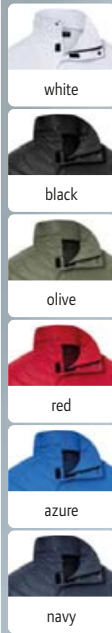

JAMES & NICHOLSON

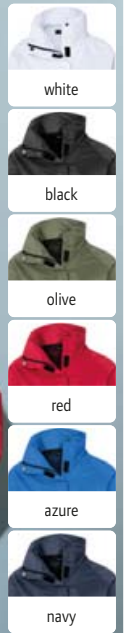

4 JN 1011

James & Nicholson 02.1011

Damen Outdoor Jacke

125g/m², Außen: 100% Polyester mit TPU-Beschichtung, Innen: 100% Polyester
Leicht taillierter Schnitt, wind- und wasserdicht (3.000mm Wassersäule), wasserdampfdurchlässig (3.000g/m² in 24h), im Kragen integrierte Kapuze, elastische Kordel mit Stopper an Kapuze und Saum, Brusttasche und Handytasche innen, 2 verdeckte Taschen mit Reißverschluss, Nähte versiegelt, Veredelungszugang am Rücken
S - M - L - XL - XXL
👉 20 📦 1

3 JN 1010

James & Nicholson | 02.1010

WATER PROOF

ZIP FOR DECORATION

4 JN 1011

James & Nicholson | 02.1011

WATER PROOF

ZIP FOR DECORATION

5 JN 1153

James & Nicholson 02.1153

Damen 3-in-1 Jacke

Oberstoff: 100% Polyester, Futterstoff: 100% Polyester, Innenjacke: 220g/m², 100% Polyester, Fleece
Außenjacke: leicht taillierter Schnitt, wind- und wasserdicht (5.000mm Wassersäule), wasserdichte Reißverschlüsse, atmungsaktiv (5.000g/m² in 24h), angeschnittene Kapuze mit Weitenregulierung, unterlegter Frontreißverschluss mit Kinnschutz, 2 Seitentaschen mit Reißverschluss, Innentasche, Nähte versiegelt, Veredelungszugang am Rücken, BIONIC-FINISH®ECO, reflektierende Details (ohne Schutzfunktion) an Ärmeln und Rückenteil, Innenjacke: leicht taillierter Schnitt, Stehkragen, 2 Seitentaschen, Einfassung in Kontrastfarbe, passend zur Außenjacke, Melange-Optik
XS - S - M - L - XL - XXL
👉 10 📦 1

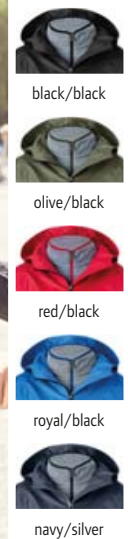

6 JN 1154

James & Nicholson 02.1154

Herren 3-in-1 Jacke

Oberstoff: 100% Polyester, Futterstoff: 100% Polyester, Innenjacke: 220g/m², 100% Polyester, Fleece
Außenjacke: wind- und wasserdicht (5.000mm Wassersäule), wasserdichte Reißverschlüsse, atmungsaktiv (5.000g/m² in 24h), angeschnittene Kapuze mit Weitenregulierung, unterlegter Frontreißverschluss mit Kinnschutz, 2 Seitentaschen mit Reißverschluss, Innentasche, Nähte versiegelt, Veredelungszugang am Rücken, BIONIC-FINISH®ECO, reflektierende Details (ohne Schutzfunktion) an Ärmeln und Rückenteil, Innenjacke: Stehkragen, 2 Seitentaschen, Einfassung in Kontrastfarbe, passend zur Außenjacke, Melange-Optik
S - M - L - XL - XXL - 3XL
👉 10 📦 1

5 JN 1153

James & Nicholson | 02.1153

WINTER

WATER PROOF

ZIP FOR DECORATION

6 JN 1154

James & Nicholson | 02.1154

WINTER

WATER PROOF

ZIP FOR DECORATION



1 K677
Kariban | 20.K677

WINTER ZIP FOR DECORATION

2 K6108
Kariban | 20.6108

KARIBAN BRANDS KARIBAN

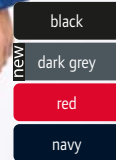

WINTER ZIP FOR DECORATION

1 K677
Kariban 20.K677
Parka
450g/m², 100% Oxford Polyester, Steppfutter mit Polyester Wattierung
Stehkragen mit Polyester-Fleecefutter und integrierter Kapuze, Klettverschlüsse an den Ärmelbündchen, 2 Außentaschen mit Reißverschluss und Klappe, Handytasche innen, Veredelungszugang im Futter
XS - S - M - L - XL - XXL - 3XL - 4XL*
* nur in gekennzeichneten Farben erhältlich
☎ 10 ☐ 1

2 K6108
Kariban 20.6108
Damen Parka
450g/m², 100% Oxford Polyester, Wattierung: Polyester Steppfutter
Stehkragen mit Fleecefutter, abnehmbare Kapuze, Reißverschluss mit Windleiste und verdeckten Druckknöpfen, 2 Außentaschen mit Reißverschluss, 1 Innentasche mit Reißverschluss, Veredelungszugang im Futter
XS - S - M - L - XL - XXL - 3XL
☎ 10 ☐ 1



abnehmbare Ärmel



3 K639
Kariban | 20.K639

ZIP FOR DECORATION

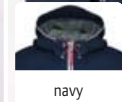

4 K6104
Kariban | 20.6104

WATER PROOF ZIP FOR DECORATION

3 K639
Kariban 20.K639
2-in-1 Jacke mit abnehmbaren Ärmeln
475g/m², 100% Polyester mit PVC-Beschichtung, Futter: 100% Polyester Fleece, Ärmelfutter: Polyester Wattierung
Kapuze im Kragen, jeweils 3 Außen- und Innentaschen, Applikationen in Kontrastfarbe, Kordelzug am Saum, Veredelungszugang im Futter
S - M - L - XL - XXL - 3XL
☎ 10 ☐ 1

4 K6104
Kariban 20.6104
Wasserdichte Jacke
100% Polyamid, Futter: 100% Polyester
Wasserdicht (3.000mm Wassersäule), atmungsaktiv (5.000g/m² in 24h), verstellbare Kapuze mit Netzfutter, 2 Fronttaschen mit Reißverschluss, 1 Innentasche, verschweißte Nähte, Veredelungszugang an Hüfte und Brust
XS - S - M - L - XL - XXL - 3XL
☎ 10 ☐ 1



5 K693
Kariban | 20.K693

WINTER ZIP FOR DECORATION



6 K679
Kariban | 20.K679

ZIP FOR DECORATION

5 K693
Kariban 20.K693
Workwear Jacke „Factory“ mit abnehmbaren Ärmeln
465g/m², Außen: 100% Polyester mit PVC-Beschichtung, Innen: 100% Polyester
Kapuze im Kragen, Klettverschlüsse an den Ärmelbündchen, Kordelzug mit Stoppern am Bund, Windblende mit Druckknöpfen, 2 Seitentaschen mit Litze, Veredelungszugang im Futter
S - M - L - XL - XXL - 3XL
☎ 10 ☐ 1

6 K679
Kariban 20.K679
Gilet „Record“
275g/m², 100% Nylon, Futter: Polyester Fleece
Stehkragen, Reißverschluss Ton-in-Ton, 2 seitliche Einschubtaschen, Veredelungszugang im Futter
S - M - L - XL - XXL - 3XL*
* nur in gekennzeichneten Farben erhältlich
☎ 25 ☐ 1

KARIBAN
BRANDS

KARIBAN



- black
- navy

1 K657
Kariban | 20.K657

WINTER WATER PROOF ZIP FOR DECORATION

3-in-1 Parka

605g/m², Außen: 100% Polyester, Innen: 100% Polyester mit PVC-Beschichtung

Wasserdicht, abnehmbare Kapuze, Ärmelabschluss mit Klettverschluss, Reißverschluss mit Windpatte, verschweißte Nähte, Innenjacke aus Polyester Microfleece, Veredelungszugang

XS - S - M - L - XL - XXL - 3XL - 4XL

€10 1



- black
- dark grey
- mossy green
- red
- light royal blue
- navy

2 K6118
Kariban | 20.6118

ZIP FOR DECORATION

Bodywarmer

Außen: 100% Ripstop Polyester mit AC Beschichtung, Wattierung: 100% Polyester, Futter: 100% Polyester Fleece Stehkragen, 1 Innentasche mit Klettverschluss, 2 Seitentaschen mit Reißverschluss, Veredelungszugang an Rücken und Brust

XS - S - M - L - XL - XXL - 3XL - 4XL

€10 1



- black
- silver
- red
- navy

3 K6153
Kariban | 20.6153

ZIP FOR DECORATION NEW

Unisex Kapuzen Fleecejacke

200g/m², 100% Polyamid 210T acrylbeschichtet, Futter: 100% Polyester Microfleece, Ärmelfutter: Polyester Wattierung

3-lagige Kapuze mit Kordelzug, verstellbare Ärmelbündchen mit Druckknöpfen, 2 Seitentaschen und 1 Innentasche mit Reißverschluss, Halbmondbesatz, Veredelungszugang am Saum, Schlaufe zum Aufhängen, TearAway Label

XS - S - M - L - XL - XXL - 3XL - 4XL

€15 1

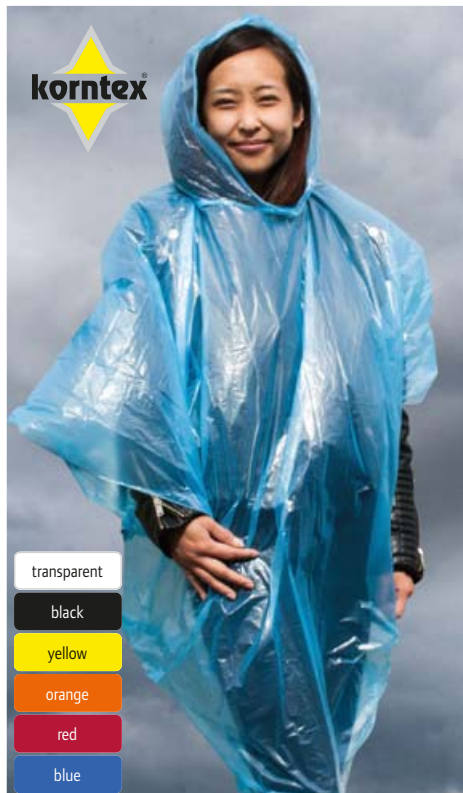

- transparent
- black
- yellow
- orange
- red
- blue

4 PONC
Korntex | 76.PONC

Regenponcho

100% Polyethylen

Für den einmaligen Gebrauch, 0,02mm Polyethylen, kann klein verpackt werden

onesize

€200 1 25



NEOBLU
PEOPLE IN MOTION

RECYCLED POLYESTER

- deep black
- deep khaki
- night blue

5 Andrea
NEOBLU | 24.3781

MEMBRANE NEW

Unisex Windbreaker

100% recyceltes Polyester, Membran, rPET Wasserdicht (5.000mm Wassersäule), atmungsaktiv (5.000g/m² in 24h), Kapuze mit Zugkordel, elastische Bündchen an Arm- und Bundabschluss, 2 Seitentaschen mit Reißverschluss, reflektierende Details, TearAway Label

XS - S - M - L - XL - XXL - 3XL

€20 1



BIO ORGANIC

- deep khaki
- night blue
- deep blue

6 Mael
NEOBLU | 24.3780

NEW

Business Jacke

100% zertifizierte Bio-Baumwolle, Twill Manschetten mit Knöpfen, 2 aufgesetzte Taschen, 1 Innentasche mit Klettverschluss, TearAway Label

XS - S - M - L - XL - XXL

€10 1 1

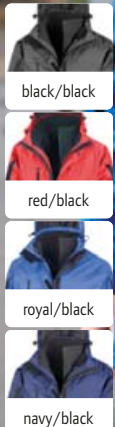

1 R400M
Result | 30.400M

WINTER

WATER PROOF

ZIP FOR DECORATION

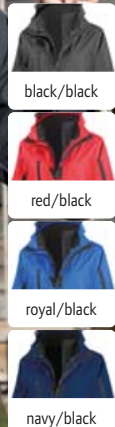

2 R400F
Result | 30.400F

WINTER

WATER PROOF

ZIP FOR DECORATION

1 R400M

Result 30.400M

Herren 3-in-1 Jacke

280g/m², Außen: 100% Ripstop Polyester, Futter: 100% Polyester, Innenjacke: 280g/m², 100% Polyester

Außenjacke: wasserdicht (3.000mm Wassersäule), atmungsaktiv (3.000g/m² in 24h), windabweisend, gefütterter Stehkragen, abnehmbare gefütterte Kapuze mit Reflexpaspel (ohne Schutzfunktion), elastische Ärmelbündchen mit Klettband, verstellbarer Saum, 2-Wege Reißverschluss mit Windblende und Klettverschluss, Seitentaschen und Brusttasche mit Reißverschluss, verklebte Nähte, Innenjacke: 2-lagiges Softshellmaterial, wasserabweisend, atmungsaktiv, 1 Innentasche, Seitentaschen, Veredelungszugang, winddicht S - M - L - XL - XXL - 3XL - 4XL

☎ 8 ☑ 4

2 R400F

Result 30.400F

Damen 3-in-1 Jacke

280g/m², Außen: 100% Ripstop Polyester, Futter: 100% Polyester, Innenjacke: 100% Polyester, 2-lagiges Softshell

Außenjacke: wasserdicht (3.000mm Wassersäule), atmungsaktiv (3.000g/m² in 24h), windabweisend, taillierter Schnitt, gefütterter Stehkragen, abnehmbare gefütterte Kapuze mit Reflexpaspel (ohne Schutzfunktion), elastische Ärmelbündchen mit Klettband, verstellbarer Saum, 2-Wege Reißverschluss mit Windblende und Klettverschluss, Brust- und Seitentaschen mit Reißverschluss, verklebte Nähte, Innenjacke: wasserabweisend, atmungsaktiv, winddicht, taillierter Schnitt, Innentasche, Seitentaschen, Veredelungszugang XS - S - M - L - XL - XXL - 3XL

☎ 8 ☑ 4

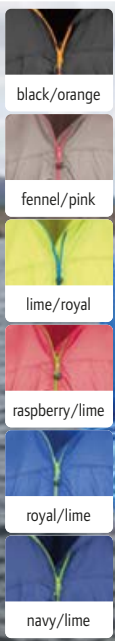

3 R189X
Result | 30.189X

WATER PROOF

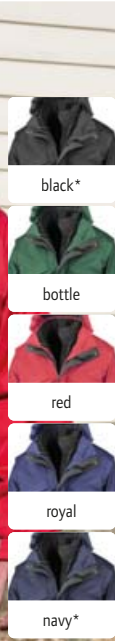

4 R068X
Result | 30.068X

WINTER

WATER PROOF

ZIP FOR DECORATION

3 R189X

Result 30.189X

Regenjacke

100% Nylon

Wasserdicht (3.000mm Wassersäule), atmungsaktiv (1.000g/m² in 24h), Stehkragen mit integrierter Kapuze, elastische Armabschlüsse, Reißverschluss in Kontrastfarbe, verklebte Nähte, winddicht, kann klein verpackt werden, inklusive Beutel, gedrucktes Label innen XS - S - M - L - XL - XXL - 3XL

☎ 20 ☑ 5

4 R068X

Result 30.068X

3-in-1 „Zip & Clip“ Jacke

Außen: 230g/m², StormDri Polyester mit PVC Außenbeschichtung, Innen: 280g/m², Antipilling Fleece, Futter: 100% Polyester, unterer Rumpf und Ärmel aus 190T Nylon Taffeta®

Wasserdicht (4.000mm Wassersäule), verdeckte Kapuze mit allen Details, elastische Bündchen mit Klettverschluss, 2-fach Windbremse mit Knopfverschluss, 2 große Seiten- und Brusttaschen, abgedichtete Doppelnähte, Nähte versiegelt, „Zip and Clip“-System zur Befestigung der Innenjacke, Kordelzug am Saum, Veredelungszugang, winddicht XS - S - M - L - XL - XXL - 3XL* - 4XL*

* nur in diesen Farben erhältlich

☎ 10 ☑ 5



5 R207X
Result Core | 30.207X

WINTER

WATER PROOF

ZIP FOR DECORATION

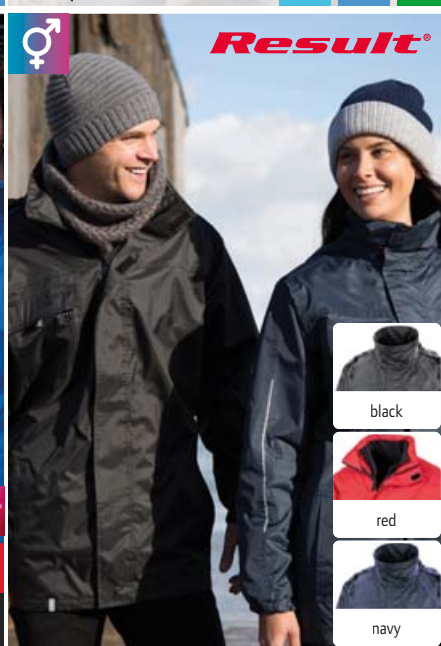

6 R236X
Result | 30.236X

WATER PROOF

NEUTRAL LABEL

ZIP FOR DECORATION

5 R207X

Result Core 30.207X

Winter Parka

Außen: 100% Polyester StormDri mit PU-Beschichtung, 160g Polyester Wattierung, Futter: 100% Polyester

Fleece an der Kragenninnenseite, Kragen mit verdeckter 3-teiliger Kapuze mit verstellbarem Zugband, elastische Bündchen, verstellbarer Saum mit Kordelzug, Windbremse, 2 Vordertaschen, Innentasche, Nähte vollständig versiegelt, Veredelungszugang an Rücken und linker Brust, schnelltrocknend, reflektierendes Band (ohne Schutzfunktion) am Ärmelbündchen

S - M - L - XL - XXL - 3XL

☎ 10 ☑ 5

6 R236X

Result 30.236X

3-in-1 Transit Jacke

Außen: 100% Polyester, Futter: 100% Polyester, Innen: 280g/m², 100% Polyester

Außenjacke: wasserdicht (3.000mm Wassersäule), verdeckte Kapuze mit Kordelzug, verstellbare Manschetten mit Klettverschluss, durchgehender 2-Wege Reißverschluss, Brusttasche mit Reißverschluss, 2 Seitentaschen, diverse Innentaschen, Nähte versiegelt, Reißverschluss innen zum Befestigen der Innenjacke, Veredelungszugang am Rücken, winddicht, reflektierende Details (ohne Schutzfunktion), neutrales Größenlabel, Innenjacke: 2-lagiges Softshellmaterial, elastische gebundene Manschetten, 2 Seitentaschen mit Reißverschluss

XS - S - M - L - XL - XXL - 3XL - 4XL

☎ 10 ☑ 5

1 R205X

Result Core 30.205X

Windjacke

Außen: 190T Polyester mit Beschichtung aus StormDri 2000, PU Beschichtung, Mittelschicht: 70g/m², atmungsaktiver Poly Netz

Wasserdicht (2.000mm Wassersäule), verdeckte Kapuze im Kragen mit Kordel, elastische Bündchen, verstellbarer Saum mit Kordelzug, 2 Seitentaschen mit Reißverschluss, Nähte versiegelt, Veredelungszugang im Futter, atmungsaktive Lüftungseinsätze an Rück- und Vorderseite, extrem leicht, winddicht XS - S - M - L - XL - XXL

☎ 25 ☑ 5

2 R206X

Result Core 30.206X

Windjacke

Außen: 190T Polyester mit Beschichtung aus StormDri 2000, Innen: 130g/m², 100% Polyester, Single Jersey, Ärmelfutter: 100% Polyester

Langer Schnitt, wasserdicht (2.000mm Wassersäule), hoher Kragen mit verdeckter verstellbarer Kapuze, elastischer Armabschluss, Windbremse, 2 Seitentaschen, diverse Innentaschen, Nähte vollständig versiegelt, Veredelungszugang im Futter, winddicht

S - M - L - XL - XXL - 3XL

☎ 20 ☑ 5

3 Biker Jacket Men

Stedman 05.5250

Herren Biker Jacke

100% Kunstleder (Polyurethan)

Wasserabweisend, windabweisend, schmaler Stehkragen mit Druckknopf, Metallreißverschluss (nickelfrei), Brusttasche mit Metallreißverschluss (nickelfrei), Seitentaschen mit Metallreißverschluss (nickelfrei), 2 Innentaschen, Rückseite mit Mittelnaht, Schulter- und Ärmelpassen mit Ziernähten, Seitennähte und Seitenblenden, Windschutzleiste mit Ziernähten, Veredelungszugang am Rücken, Aufhänger, neutrales Größenlabel, 40° waschbar

S - M - L - XL - XXL

☎ 10 ☑ 1

4 Biker Jacket Women

Stedman 05.5350

Damen Biker Jacke

100% Kunstleder (Polyurethan)

Wasserabweisend, windabweisend, Metallreißverschluss (nickelfrei), Windschutzleiste, Seitentaschen mit Metallreißverschluss (nickelfrei), Schulter- und Ärmelpassen mit Ziernähten, Seitennähte und Seitenblenden, kürzer geschnittene Rückseite mit Mittelnaht, Veredelungszugang am Rücken, Aufhänger, neutrales Größenlabel, 40° waschbar

S - M - L - XL

☎ 10 ☑ 1

5 510M

Russell 10.510M

Herren Jacke Hydra Plus 2000

190g/m², 100% Taslan Nylon

Wasserdicht (2.000mm Wassersäule), atmungsaktiv (2.000g/m² in 24h), weich gefütterter Innenkragen, im Kragen integrierte Kapuze, Raglanärmel mit vorgeformten Ellbogen, gefütterte Taschen mit Reißverschluss, verschweißte Nähte, Veredelungszugang am Saum, PU-Beschichtung

XS - S - M - L - XL - XXL - 3XL* - 4XL*

* nur in diesen Farben erhältlich

☎ 12 ☑ 1

6 510F

Russell 10.510F

Damen Jacke Hydra Plus 2000

190g/m², 100% Taslan Nylon

Wasserdicht (2.000mm Wassersäule), atmungsaktiv (2.000g/m² in 24h), weich gefütterter Innenkragen, im Kragen integrierte Kapuze, Raglanärmel mit vorgeformten Ellbogen, gefütterte Taschen mit Reißverschluss, verschweißte Nähte, Veredelungszugang am Saum, PU-Beschichtung

XS - S - M - L - XL - XXL - 3XL* - 4XL*

* nur in diesen Farben erhältlich

☎ 12 ☑ 1



1 R205X
Result Core | 30.205X

WATER PROOF

ZIP FOR DECORATION

2 R206X
Result Core | 30.206X

WATER PROOF

ZIP FOR DECORATION



3 Biker Jacket Men
Stedman | 05.5250

ZIP FOR DECORATION

NEUTRAL LABEL

4 Biker Jacket Women
Stedman | 05.5350

ZIP FOR DECORATION

NEUTRAL LABEL



5 510M
Russell | 10.510M

WATER PROOF

ZIP FOR DECORATION

6 510F
Russell | 10.510F

WATER PROOF

ZIP FOR DECORATION



1 Surf
SOL'S | 25.2000



2 Surf Kids
SOL'S | 25.2300



1 Surf
SOL'S 25.2000

Unisex Windbreaker
100% 210T Nylon
Wasserabweisend, Kapuze im Kragen mit Kordel, Kordelzug am Bund, elastische Ärmelbündchen, Lüftungösen
S - M - L - XL - XXL
☎ 50 ☐ 5

2 Surf Kids
SOL'S 25.2300

Kinder Windbreaker
100% 210T Nylon
Wasserabweisend, Kapuze im Kragen, verstellbare Kordel am Bund und in der Taille, elastische Ärmelbündchen, Lüftungösen
5-6 7-8 9-11 12-14 15-16
110/116 122/128 134/140 146/152 158/164
☎ 50 ☐ 5



3 Wild
SOL'S | 25.3630

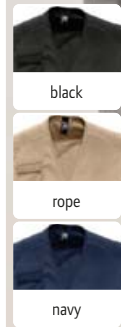

4 Mistral
SOL'S | 25.4600

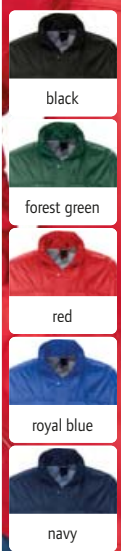

3 Wild
SOL'S 25.3630

Unisex Safari Gilet
65% Polyester, 35% Baumwolle
Inkl. 1 Handytasche, 9 Taschen, halbfüttert mit Nylonnetz im Rücken
S - M - L - XL - XXL - 3XL
☎ 25 ☐ 1

4 Mistral
SOL'S 25.4600

Gefütterter Unisex Windbreaker
100% 210T Nylon, Innen: 100% Polyester Jersey
Wasserabweisend, Kapuze im Kragen, verstellbares Bündchen mit Druckknöpfen, Öffnung mit Leiste, Reißverschluss und Druckknöpfen, viele Taschen, Seitenschlitze, mit Jersey-Futter, elastische Kordel mit Stopper, Veredelungszugang, Lüftungösen
S - M - L - XL - XXL
☎ 30 ☐ 5





1 Shift

SOL'S 25.1618

Unisex Windbreaker

100% 210T Polyester
Wasserabweisend, atmungsaktiv,
Kapuze im Kragen, Kapuze und
Saum mit Schnürzug, elastische
Bündchen, 2 Taschen mit Reißver-
schluss
XS - S - M - L - XL - XXL - 3XL
☞ 30 ☞ 5

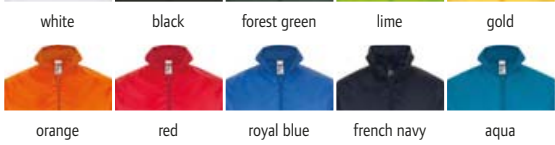
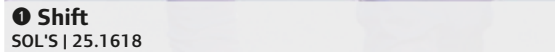

2 Skate

SOL'S | 25.1171

ZIP FOR
DECO-
RATION



2 Skate

SOL'S 25.1171

Gefütterter Unisex Windbreaker

Außen: 100% Nylon, Netzfutter:
100% Polyester
Kapuze und Reißverschlüsse in Kon-
trastfarbe, elastischer Armabschluss,
Seitentaschen mit Reißverschluss,
Veredelungszugang im Futter
XS - S - M - L - XL - XXL
☞ 30 ☞ 5



3 Ralph

SOL'S 25.2757

Unisex Jacke

100% Taslan Nylon, PU Beschich-
tung, Futter: 100% Polyester, Mesh
Wasserabweisend, Rippstricksaum, 2
Seitentaschen, Innentasche, Streifen
in Kontrastfarbe in Rippstrick an
Krageninnenseite und Bündchen,
Veredelungszugang, winddicht,
TearAway Label
XS - S - M - L - XL - XXL - 3XL
☞ 20 ☞ 1

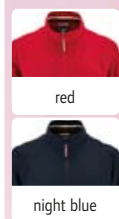

3 Ralph
SOL'S | 25.2757

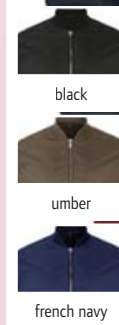

4 Rebel
SOL'S | 25.1616

4 Rebel

SOL'S 25.1616

Bomber Jacke Fashion

60g/m², Außen: 100% Nylon, wasserabweisend, leichte Wattierung:
100% Polyester, Futter: 100% Polyester
Stehkragen aus Rippstrick, Strickbündchen an Ärmel und Saum, silberfarbener Metallreißverschluss, 2 Seitentaschen mit Klappe und Druckknopf, Ärmeltasche mit Reißverschluss, Nähte versiegelt
XS - S - M - L - XL - XXL - 3XL
☞ 10 ☞ 1



1 9604
Tee Jays | 18.9604

ZIP FOR DECORATION STRETCH



2 9605
Tee Jays | 18.9605

ZIP FOR DECORATION STRETCH

1 9604

Tee Jays 18.9604

Herren Urban Adventure Jacke

88% Polyester, 12% Spandex, 310T Polyester Futter, DuPont™ Wattierung
2-lagiges Funktionsmaterial, wasserabweisend (8.000mm Wassersäule), atmungsaktiv (3.000g/m² in 24h), abnehmbare Kapuze mit Kordelzug, elastischer Saum und Ärmelabschluss, Kinnschutz, 2 Seitentaschen mit Reißverschluss und Klappe mit schwarzem Metalldruckknopf, Innentasche mit Druckknopf, Veredelungszugang am Rücken
S - M - L - XL - XXL - 3XL
👉 10 📦 1

2 9605

Tee Jays 18.9605

Damen Urban Adventure Jacke

88% Polyester, 12% Spandex, 310T Polyester Futter, DuPont™ Wattierung
2-lagiges Funktionsmaterial, wasserabweisend (8.000mm Wassersäule), atmungsaktiv (3.000g/m² in 24h), abnehmbare Kapuze mit Kordelzug, elastischer Saum und Ärmelabschluss, Kinnschutz, 2 Seitentaschen mit Reißverschluss und Klappe mit schwarzem Metalldruckknopf, Innentasche mit Druckknopf, Veredelungszugang am Rücken
S - M - L - XL - XXL - 3XL
👉 10 📦 1



black



space grey



dark olive



3 9650
Tee Jays | 18.9650

ZIP FOR DECORATION STRETCH



4 9651
Tee Jays | 18.9651

ZIP FOR DECORATION STRETCH

3 9650

Tee Jays 18.9650

Herren Competition Jacke

88% Polyester, 12% Spandex, 310T Polyester Futter, DuPont™ Wattierung
2-lagiges Funktionsmaterial, wasserabweisend (8.000mm Wassersäule), atmungsaktiv (3.000g/m² in 24h), Kapuze, elastischer Bund und Ärmelabschluss, Kinnschutz, Innentasche mit Reißverschluss, 2 Seitentaschen mit Reißverschluss, Veredelungszugang am Rücken
S - M - L - XL - XXL - 3XL
👉 10 📦 1



snow/navy

4 9651

Tee Jays 18.9651

Damen Competition Jacke

88% Polyester, 12% Spandex, 310T Polyester Futter, DuPont™ Wattierung
2-lagiges Funktionsmaterial, wasserabweisend (8.000mm Wassersäule), atmungsaktiv (3.000g/m² in 24h), Kapuze, elastischer Bund und Ärmelabschluss, Kinnschutz, Innentasche mit Reißverschluss, 2 Seitentaschen mit Reißverschluss, Veredelungszugang am Rücken
S - M - L - XL - XXL - 3XL
👉 10 📦 1



black/space grey



ink blue/navy



navy/light grey



5 9600
Tee Jays | 18.9600

ZIP FOR DECORATION



6 9601
Tee Jays | 18.9601

ZIP FOR DECORATION



5 9600

Tee Jays 18.9600

Herren Jacke „Newport“

100% 300T Polyester, DuPont™ Wattierung
Taillierter Schnitt, wasserabweisend, elastischer Saum und Bündchen, Metallreißverschluss, 2 große Seitentaschen, außenliegende versteckte Brusttasche, Innentasche, Cordura® Details, Veredelungszugang am Rücken, weiche Qualität
S - M - L - XL - XXL - 3XL
👉 10 📦 1

6 9601

Tee Jays 18.9601

Damen Jacke „Newport“

100% 300T Polyester, DuPont™ Wattierung
Taillierter Schnitt, wasserabweisend, elastischer Saum und Bündchen, Metallreißverschluss, 2 große Seitentaschen, außenliegende versteckte Brusttasche, Innentasche, Cordura® Details, Veredelungszugang am Rücken, weiche Qualität
S - M - L - XL - XXL - 3XL
👉 10 📦 1



black



deep navy

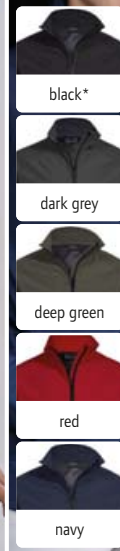

RECYCLED POLYESTER

1 9608
Tee Jays | 18.9608

WATER PROOF ZIP FOR DECORATION STRETCH

Herren Parka
88% Polyester, 12% Spandex, Wattierung: DuPont™ Wattierung, Futter: 310T Polyester Futter

2-lagiges Funktionsmaterial, wasserdicht (8.000mm Wassersäule), atmungsaktiv (3.000g/m² in 24h), Stehkragen, verdeckter 2-Wege Reißverschluss, Innentasche, zwei große gefütterte Seitentaschen, Nähte versiegelt, Veredelungszugang am Rücken, magnetischer Knopfverschluss, winddicht S - M - L - XL - XXL - 3XL

👉 10 📦 1

2 9609
Tee Jays | 18.9609

WATER PROOF ZIP FOR DECORATION STRETCH

Damen Parka
88% Polyester, 12% Spandex, Wattierung: DuPont™ Wattierung, Futter: 310T Polyester Futter

2-lagiges Funktionsmaterial, wasserdicht (8.000mm Wassersäule), atmungsaktiv (3.000g/m² in 24h), Kapuze, verdeckter 2-Wege Reißverschluss, Innentasche, zwei große gefütterte Seitentaschen, Nähte versiegelt, Veredelungszugang am Rücken, magnetischer Knopfverschluss, winddicht S - M - L - XL - XXL - 3XL

👉 10 📦 1

3 9602
Tee Jays | 18.9602

STRETCH **NEW**

Club Jacke
210g/m², Innenfutter: 100% recyceltes Nylon 380T, Oberstoff: 90% recyceltes Polyester, 10% Elasthan

Wasserabweisend (6.000mm Wassersäule), atmungsaktiv, windabweisend, verstellbarer Saum mit Kordelzug, durchgehender Reißverschluss mit Kinnschutz, Innentasche mit Reißverschluss, 2 Seitentaschen mit Reißverschluss XS - S - M - L - XL - XXL - 3XL - 4XL* - 5XL*
* nur in diesen Farben erhältlich

👉 10 📦 1



4 9670
Tee Jays | 18.9670

ZIP FOR DECORATION

Herren Urban City Jacke
100% Polyester Soft Twill, DuPont™ Wattierung
Wasserabweisend, atmungsaktiv (3.000g/m² in 24h), abnehmbare innenliegender Kragen, geformte Ärmel mit verstellbarem Bündchen, innenliegende Weitenregulierung der Taille, 2 Seitentaschen mit Klappe und Druckknopf, 2 Brusttaschen mit Klappe und schwarzem Metalldruckknopf, Innentasche, Veredelungszugang am Rücken S - M - L - XL - XXL - 3XL

👉 10 📦 1



5 9606
Tee Jays | 18.9606

WATER PROOF ZIP FOR DECORATION STRETCH

Allwetterjacke
88% Polyester, 12% Spandex, 310T Polyester Futter, DuPont™ Wattierung
2-lagiges Funktionsmaterial, wasserdicht (8.000mm Wassersäule), atmungsaktiv (3.000g/m² in 24h), Stehkragen, elastischer Bund und Ärmelabschluss, gefütterte Taschen mit Reißverschluss, Innentasche, verschweißte Nähte, Veredelungszugang am Rücken, winddicht XS - S - M - L - XL - XXL - 3XL - 4XL* - 5XL*
* nur in diesen Farben erhältlich

👉 10 📦 1



4 9670
Tee Jays | 18.9670

Herren Urban City Jacke
100% Polyester Soft Twill, DuPont™ Wattierung
Wasserabweisend, atmungsaktiv (3.000g/m² in 24h), abnehmbare innenliegender Kragen, geformte Ärmel mit verstellbarem Bündchen, innenliegende Weitenregulierung der Taille, 2 Seitentaschen mit Klappe und Druckknopf, 2 Brusttaschen mit Klappe und schwarzem Metalldruckknopf, Innentasche, Veredelungszugang am Rücken S - M - L - XL - XXL - 3XL

👉 10 📦 1

5 9606
Tee Jays | 18.9606

Allwetterjacke
88% Polyester, 12% Spandex, 310T Polyester Futter, DuPont™ Wattierung
2-lagiges Funktionsmaterial, wasserdicht (8.000mm Wassersäule), atmungsaktiv (3.000g/m² in 24h), Stehkragen, elastischer Bund und Ärmelabschluss, gefütterte Taschen mit Reißverschluss, Innentasche, verschweißte Nähte, Veredelungszugang am Rücken, winddicht XS - S - M - L - XL - XXL - 3XL - 4XL* - 5XL*
* nur in diesen Farben erhältlich

👉 10 📦 1



1 Hooded Softshell / men
B&C | 01.1950



Herren 3-Lagen Kapuzen Softshell Jacke
340g/m², Außen: 94% Polyester, 6% Elasthan, Softshell gewebt, atmungsaktive Schichtmembran mit Microporen, Innen: Antipilling Microfleece
Taillierter Schnitt, wasserdicht (5.000mm Wassersäule), abnehmbare Kapuze mit verstellbarem Kordelzug, Ärmelbündchen mit Klettverschluss, durchgehender Reißverschluss mit Kinnschutz, 2 Außentaschen mit Reißverschluss, länger geschnittener Rücken, Veredelungszugang
S - M - L - XL - XXL - 3XL
☎ 10 ☑ 1

2 Hooded Softshell / women
B&C | 01.0937



Damen 3-Lagen Kapuzen Softshell Jacke
340g/m², Außen: 94% Polyester, 6% Elasthan, Softshell gewebt, atmungsaktive Schichtmembran mit Microporen, Innen: Antipilling Microfleece
Taillierter Schnitt, wasserdicht (5.000mm Wassersäule), abnehmbare Kapuze mit verstellbarem Kordelzug, Ärmelbündchen mit Klettverschluss, durchgehender Reißverschluss mit Kinnschutz, 2 Außentaschen mit Reißverschluss, länger geschnittener Rücken, Veredelungszugang im Futter
XS - S - M - L - XL - XXL
☎ 10 ☑ 1

3 Hooded Softshell / kids
B&C | 01.0969



Kinder 3-Lagen Softshell Jacke
340g/m², Außen: Softshell gewebt, 94% Polyester, 6% Elasthan, atmungsaktive Schichtmembran mit Microporen, Innen: Antipilling Microfleece
3-lagiges Softshellmaterial, wasserdicht (5.000mm Wassersäule), atmungsaktiv (1.000g/m² in 24h), abnehmbare Kapuze, eingesetzte Ärmel, Ärmelbündchen mit Velcro®-Verschlusslaschen und geprägtem Plastik-Zug, Reißverschluss mit Kinnschutz, 2 Seitentaschen vorne mit Reißverschluss, länger geschnittener Rücken, Veredelungszugang innen, Aufhängeband am Kragen hinten
5-6 7-8 9-10 11-12 13-14
110/116 122/128 134/140 146/152 158/164
☎ 10 ☑ 1



Futter in Kontrastfarbe



4 ID.701
B&C | 01.0062



5 ID.701 / women
B&C | 01.0063



4 ID.701
B&C 01.0062

Herren 2-Lagen Softshell Jacke
300g/m², Außen: 96% Polyester, 4% Elasthan (Softshellgewebe), Innen: 100% Polyester Microfleece
Wasserabweisend, atmungsaktiv, Stehkragen, längerer Saum, 2 Einschubtaschen mit Reißverschluss, 2 Innentaschen, versetzte Nähte auf der Schulter, Doppelnähte verstärkt, Futter in Kontrastfarbe, Veredelungszugang an Vorder- und Rückenteil und am Ärmel, 2-Wege Stretch
S - M - L - XL - XXL - 3XL
☎ 30 ☑ 5



5 ID.701 / women
B&C 01.0063

Damen 2-Lagen Softshell Jacke
300g/m², Außen: 96% Polyester, 4% Elasthan (Softshellgewebe), Innen: 100% Polyester Microfleece
Wasserabweisend, atmungsaktiv, Stehkragen, längerer Saum, 2 Einschubtaschen mit Reißverschluss, 2 Innentaschen, versetzte Nähte auf der Schulter, Doppelnähte verstärkt, Futter in Kontrastfarbe, Veredelungszugang an Vorder- und Rückenteil und am Ärmel, 2-Wege Stretch
XS - S - M - L - XL - XXL
☎ 10 ☑ 5





1 JN 135

James & Nicholson | 02.0135



2 JN 135K

James & Nicholson | 02.135K



3 JN 137

James & Nicholson | 02.0137



STRETCH ZIP FOR DECORATION MEMBRANE

STRETCH ZIP FOR DECORATION MEMBRANE

STRETCH ZIP FOR DECORATION MEMBRANE



abnehmbare Ärmel

4 JN 1122

James & Nicholson | 02.1122

MEMBRANE

5 JN 1121

James & Nicholson | 02.1121

MEMBRANE

1 JN 135

James & Nicholson 02.0135

Herren 3-Lagen Softshell Jacke

330g/m², 95% Polyester, 5% Elasthan, Außen: 3-lagiges Funktionsmaterial mit TPU-Membran, Innen: Microfleece Wasserdicht (5.000mm Wassersäule), atmungsaktiv, 2 Seitentaschen mit Reißverschluss, 1 vertikale Brusttasche mit Reißverschluss, Netzfutter am Saum, Veredelungszugang an linker Brust, winddicht S - M - L - XL - XXL - 3XL - 4XL* - 5XL*
* nur in diesen Farben erhältlich



off white



black*

10 1

2 JN 135K

James & Nicholson 02.135K

Kinder 3-Lagen Softshell Jacke

330g/m², 95% Polyester, 5% Elasthan, Außen: 3-lagiges Funktionsmaterial mit TPU-Membran, Innen: Microfleece Wasserdicht (5.000mm Wassersäule), atmungsaktiv, Netzfutter vorne, elastischer Kordelzug mit Stoppem am Saum, Veredelungszugang im Vorderteil, winddicht, reflektierende Details (ohne Schutzfunktion) im Vorderteil, Rückenteil und am Ärmel



carbon



brown



olive

M L XL XXL
122/128 134/140 146/152 158/164

30 1

3 JN 137

James & Nicholson 02.0137

Damen 3-Lagen Softshell Jacke

330g/m², 95% Polyester, 5% Elasthan, Außen: 3-lagiges Funktionsmaterial mit TPU-Membran, Innen: Microfleece Leicht taillierter Schnitt, wasserdicht (5.000mm Wassersäule), atmungsaktiv, 2 Seitentaschen mit Reißverschluss, Netzfutter vorne, elastischer Kordelzug mit Stoppem am Saum, Veredelungszugang im Vorderteil, winddicht



red



aqua**



navy*

S - M - L - XL - XXL

10 1

** diese Farbe ist nicht für 02.135K (Kinder) erhältlich



4 JN 1122

James & Nicholson 02.1122

Herren Softshell Jacke mit abnehmbaren Ärmeln

230g/m², Außen: 100% Polyester Wind- und wasserdichtes (5.000mm Wassersäule) 3-lagiges Funktionsmaterial mit TPU-Membran, atmungsaktiv, Stehkragen, 1 Innentasche, 2 Seitentaschen, Ärmeltasche, Nähte nicht versiegelt, Paspel in Kontrastfarbe, Innenseite in Kontrastfarbe, reflektierender Reißverschluss und Details an Schulter, Rücken und Ärmel (ohne Schutzfunktion) S - M - L - XL - XXL - 3XL



black/silver



black/red



iron grey/green

20 1

5 JN 1121

James & Nicholson 02.1121

Damen Softshell Jacke mit abnehmbaren Ärmeln

230g/m², Außen: 100% Polyester Taillierter Schnitt, wind- und wasserdichtes (5.000mm Wassersäule) 3-lagiges Funktionsmaterial mit TPU-Membran, atmungsaktiv, Stehkragen, abnehmbare Ärmel, 1 Innentasche, 2 Seitentaschen, Ärmeltasche, Nähte nicht versiegelt, Paspel in Kontrastfarbe, Innenseite in Kontrastfarbe, reflektierender Reißverschluss und Details an Schulter, Rücken und Ärmel (ohne Schutzfunktion) S - M - L - XL - XXL



red/black



nautic blue/royal



navy/royal

20 1



1 JN 1130
James & Nicholson | 02.1130



2 JN 1129
James & Nicholson | 02.1129



white/white

1 JN 1130
James & Nicholson | 02.1130
Herren 2-Lagen Promo Softshell Jacke



black/black

280g/m², 100% Polyester
Wasserabweisend, atmungsaktiv, elastische Einfassung am Ärmel, hinterlegter Frontreißverschluss mit Kinnschutz, 2 Seitentaschen mit Reißverschluss, 2 Innentaschen, Microfleece, weiches 2-lagiges Softshell-Material, winddicht
S – M – L – XL – XXL – 3XL
☎ 25 ☐ 1



iron grey/red



green/white

2 JN 1129
James & Nicholson | 02.1129
Damen 2-Lagen Promo Softshell Jacke



red/black

280g/m², 100% Polyester
Taillierter Schnitt, wasserabweisend, atmungsaktiv, elastische Einfassung am Ärmel, hinterlegter Frontreißverschluss mit Kinnschutz, 2 Seitentaschen mit Reißverschluss, 2 Innentaschen, Microfleece, weiches 2-lagiges Softshell-Material, winddicht
S – M – L – XL – XXL



nautic blue/navy



navy/navy

☎ 25 ☐ 1



3 JN 1127
James & Nicholson | 02.1127



4 JN 1128
James & Nicholson | 02.1128



white/white

3 JN 1127
James & Nicholson | 02.1127
Damen 2-Lagen Promo Softshell Gilet



black/black

280g/m², 100% Polyester
Taillierter Schnitt, wasserabweisend, atmungsaktiv, hinterlegter Frontreißverschluss mit Kinnschutz, 2 Seitentaschen mit Reißverschluss, 2 Innentaschen, Microfleece, weiches 2-lagiges Softshell-Material, winddicht
S – M – L – XL – XXL
☎ 30 ☐ 1



iron grey/red



green/white

4 JN 1128
James & Nicholson | 02.1128
Herren 2-Lagen Promo Softshell Gilet



red/black

280g/m², 100% Polyester
Wasserabweisend, atmungsaktiv, hinterlegter Frontreißverschluss mit Kinnschutz, 2 Seitentaschen mit Reißverschluss, 2 Innentaschen, Microfleece, weiches 2-lagiges Softshell-Material, winddicht
S – M – L – XL – XXL – 3XL
☎ 30 ☐ 1



nautic blue/navy



navy/navy



RECYCLED POLYESTER

1 JN 1172

James & Nicholson 02.1172

Herren 3-Lagen Softshell Jacke

290g/m², 100% recyceltes Polyester

3-lagiges Funktionsmaterial mit TPU-Membran, wind- und wasserabweisend (5.000mm Wassersäule), atmungsaktiv, Stehkragen, YKK Reißverschlüsse, durchgehend unterlegter 2-Wege Reißverschluss mit Kinnschutz, Brusttasche mit Reißverschluss, 2 Seitentaschen, Nähte nicht versiegelt, Netzfutter vorne, Veredelungszugang im Vorderteil, innen aus weichem Microfleece, wasserdampfdurchlässig

S - M - L - XL - XXL - 3XL

☎20 ☐1



black



graphite



brown



red



nautic blue



navy



1 JN 1172

James & Nicholson | 02.1172

MEM-BRANE

ZIP FOR DECORATION

2 JN 1171

James & Nicholson | 02.1171

MEM-BRANE

ZIP FOR DECORATION



3 JN 1169

James & Nicholson 02.1169

Damen 3-Lagen Softshell Gilet

290g/m², 100% recyceltes Polyester

Leicht taillierter Schnitt, 3-lagiges Funktionsmaterial mit TPU-Membran, wind- und wasserabweisend (5.000mm Wassersäule), atmungsaktiv, Stehkragen, YKK Reißverschlüsse, durchgehend unterlegter 2-Wege Reißverschluss mit Kinnschutz, Brusttasche mit Reißverschluss, 2 Seitentaschen, Nähte nicht versiegelt, Netzfutter vorne, Veredelungszugang im Vorderteil, innen aus weichem Microfleece, wasserdampfdurchlässig

XS - S - M - L - XL - XXL

☎25 ☐1



black



graphite



brown



red



nautic blue



navy



RECYCLED POLYESTER

3 JN 1169

James & Nicholson | 02.1169

ZIP FOR DECORATION

MEM-BRANE

4 JN 1170

James & Nicholson | 02.1170

ZIP FOR DECORATION

MEM-BRANE

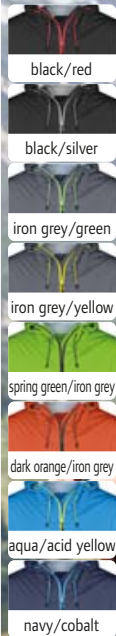

JAMES & NICHOLSON

1 JN 1098
James & Nicholson | 02.1098

WATER PROOF MEMBRANE

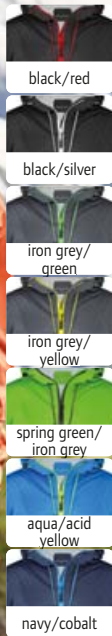

1 JN 1098
James & Nicholson | 02.1098
Herren 3-Lagen Softshell Jacke
130g/m², 100% Polyester
Ergonomische Passform mit längerem Rücken, wind- und wasserdicht (10.000mm Wassersäule), wasserdichte Reißverschlüsse, wasserdichter Funktionsstoff mit TPU-Membran, atmungsaktiv (5.000g/m² in 24h), verstellbare Kapuze, 2-Wege Reißverschluss, 2 Seitentaschen mit Reißverschluss, Nähte versiegelt
S - M - L - XL - XXL - 3XL
👉 30 📦 1

2 JN 1097
James & Nicholson | 02.1097
Damen 3-Lagen Softshell Jacke
130g/m², 100% Polyester
Leicht taillierter Schnitt, ergonomische Passform mit längerem Rücken, wind- und wasserdicht (10.000mm Wassersäule), wasserdichte Reißverschlüsse, wasserdichter Funktionsstoff mit TPU-Membran, atmungsaktiv (5.000g/m² in 24h), verstellbare Kapuze, 2-Wege Reißverschluss, 2 Seitentaschen mit Reißverschluss, Nähte versiegelt
S - M - L - XL - XXL
👉 30 📦 1

WATER PROOF MEMBRANE



3 JN 1146
James & Nicholson | 02.1146

STRETCH

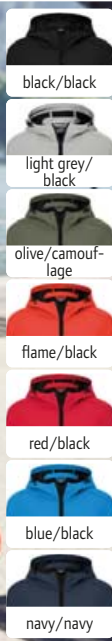

3 JN 1146
James & Nicholson | 02.1146
Herren 2-Lagen Kapuzen Softshell Jacke
260g/m², 94% Polyester, 6% Elasthan
Wasser- und schmutzabweisend, angeschnittene Kapuze mit Weitenregulierung, elastischer Bund und elastische Ärmelbündchen, YKK Reißverschlüsse, aufgesetzte Kängurutasche mit Reißverschluss, 1 Innentasche, 2-lagiges Softshellmaterial mit Innenseite in Kontrastfarbe in Netzoptik
S - M - L - XL - XXL - 3XL
👉 30 📦 1

4 JN 1145
James & Nicholson | 02.1145
Damen 2-Lagen Kapuzen Softshell Jacke
260g/m², 94% Polyester, 6% Elasthan
Leicht taillierter Schnitt, wasser- und schmutzabweisend, angeschnittene Kapuze mit Weitenregulierung, elastischer Bund und elastische Ärmelbündchen, YKK Reißverschlüsse, aufgesetzte Kängurutasche mit Reißverschluss, 1 Innentasche, 2-lagiges Softshellmaterial mit Innenseite in Kontrastfarbe in Netzoptik
XS - S - M - L - XL - XXL
👉 30 📦 1

STRETCH

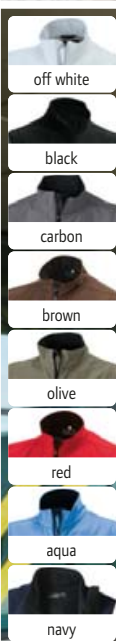

5 JN 136
James & Nicholson | 02.0136

STRETCH ZIP FOR DECORATION MEMBRANE

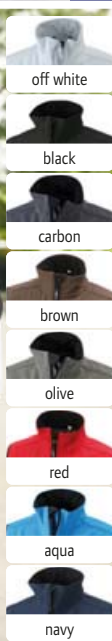

5 JN 136
James & Nicholson | 02.0136
Herren 3-Lagen Softshell Gilet
330g/m², 95% Polyester, 5% Elasthan, Außen: 3-lagiges Funktionsmaterial mit TPU-Membran, Innen: Microfleece
Wasserdicht (5.000mm Wassersäule), atmungsaktiv, 2 Seitentaschen mit Reißverschluss, 1 vertikale Brusttasche mit Reißverschluss, Netzfutter vorne, elastischer Kordelzug mit Stopperrn am Saum, Veredelungszugang an linker Brust, winddicht
S - M - L - XL - XXL - 3XL
👉 20 📦 1

6 JN 138
James & Nicholson | 02.0138
Damen 3-Lagen Softshell Gilet
330g/m², 95% Polyester, 5% Elasthan, Außen: 3-lagiges Funktionsmaterial mit TPU-Membran, Innen: Microfleece
Leicht taillierter Schnitt, wasserdicht (5.000mm Wassersäule), atmungsaktiv, 2 Seitentaschen mit Reißverschluss, Netzfutter vorne, elastischer Kordelzug mit Stopperrn am Saum, Veredelungszugang im Vorderteil, winddicht
S - M - L - XL - XXL
👉 20 📦 1

STRETCH ZIP FOR DECORATION MEMBRANE

6 JN 138
James & Nicholson | 02.0138

1 JN 1058

James & Nicholson 02.1058

Herren Design 2-Lagen Softshell Jacke

210g/m², 100% Polyester

Weiches Softshell-Material mit wasserabweisender Oberfläche, Stehkragen, Weitenregulierung am Ärmelbündchen durch Druckknöpfe, durchgehend unterlegter Frontreißverschluss, 2 Seitentaschen und 2 Brusttaschen mit Reißverschluss

S - M - L - XL - XXL - 3XL

☎ 20 ☑ 1

2 JN 1057

James & Nicholson 02.1057

Damen Design 2-Lagen Softshell Jacke

210g/m², 100% Polyester

Weiches Softshell-Material mit wasserabweisender Oberfläche, Stehkragen, Weitenregulierung am Ärmelbündchen durch Druckknöpfe, durchgehend unterlegter Frontreißverschluss, 2 Seitentaschen und 2 Brusttaschen mit Reißverschluss

S - M - L - XL - XXL

☎ 20 ☑ 1

3 JN 1020

James & Nicholson 02.1020

Herren 3-Lagen Softshell Jacke

270g/m², 90% Polyester, 10% Elasthan, 3-lagiges Funktionsmaterial mit TPU-Membran

Wind- und wasserdicht (2.000mm Wassersäule), atmungsaktiv (2.000g/m² in 24h), 2 Seitentaschen mit Reißverschluss, 2 Innentaschen, elastische Kordel mit Stopper am Saum, weicher sportlicher Stretchstoff

S - M - L - XL - XXL - 3XL *

* nur in gekennzeichneten Farben erhältlich

☎ 20 ☑ 1

4 JN 1021

James & Nicholson 02.1021

Damen 3-Lagen Softshell Jacke

270g/m², 90% Polyester, 10% Elasthan, 3-lagiges Funktionsmaterial mit TPU-Membran

Leicht taillierter Schnitt, wind- und wasserdicht (2.000mm Wassersäule), atmungsaktiv (2.000g/m² in 24h), 2 Seitentaschen mit Reißverschluss, 2 Innentaschen, elastische Kordel mit Stopper am Saum, weicher sportlicher Stretchstoff

S - M - L - XL - XXL

☎ 20 ☑ 1

5 JN 1022

James & Nicholson 02.1022

Herren 3-Lagen Softshell Gilet

270g/m², 90% Polyester, 10% Elasthan, 3-lagiges Funktionsmaterial mit TPU-Membran

Wind- und wasserdicht (2.000mm Wassersäule), atmungsaktiv (2.000g/m² in 24h), 2 Seitentaschen mit Reißverschluss, 2 Innentaschen, elastische Kordel mit Stopper am Saum, weicher sportlicher Stretchstoff

S - M - L - XL - XXL - 3XL

☎ 20 ☑ 1

6 JN 1023

James & Nicholson 02.1023

Damen 3-Lagen Softshell Gilet

270g/m², 90% Polyester, 10% Elasthan, 3-lagiges Funktionsmaterial mit TPU-Membran

Leicht taillierter Schnitt, wind- und wasserdicht (2.000mm Wassersäule), atmungsaktiv (2.000g/m² in 24h), 2 Seitentaschen mit Reißverschluss, 2 Innentaschen, elastische Kordel mit Stopper am Saum, weicher sportlicher Stretchstoff

S - M - L - XL - XXL

☎ 20 ☑ 1



1 JN 1058
James & Nicholson | 02.1058

2 JN 1057
James & Nicholson | 02.1057

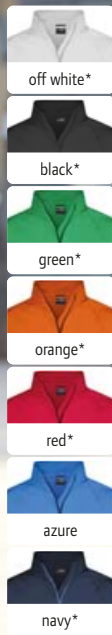

3 JN 1020
James & Nicholson | 02.1020

4 JN 1021
James & Nicholson | 02.1021

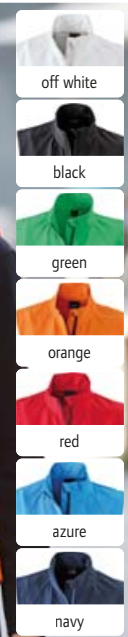
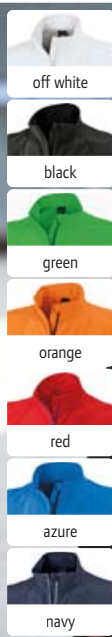

5 JN 1022
James & Nicholson | 02.1022

6 JN 1023
James & Nicholson | 02.1023



Melange Softshell



1 JN 1148
James & Nicholson | 02.1148

2 JN 1147
James & Nicholson | 02.1147



dark melange/
black



dark melange/
green



dark melange/
yellow



dark melange/
red



dark melange/
royal

1 JN 1148
James & Nicholson 02.1148
Herren 2-Lagen Melange Softshell Jacke

280g/m², 100% Polyester
2-lagiges weiches Softshellmaterial, Stehkragen, durchgehend unterlegter Frontreißverschluss mit Kinnschutz, 2 Seitentaschen und 1 Brusttasche mit Reißverschluss, Fleece Innenseite in Kontrastfarbe, Griff ähnelt glattem Fleece material
S – M – L – XL – XXL – 3XL
€ 25 ☐ 1

2 JN 1147
James & Nicholson 02.1147
Damen 2-Lagen Melange Softshell Jacke

280g/m², 100% Polyester
Leicht taillierter Schnitt, 2-lagiges weiches Softshellmaterial, Stehkragen, durchgehend unterlegter Frontreißverschluss mit Kinnschutz, 2 Seitentaschen und 1 Brusttasche mit Reißverschluss, Fleece Innenseite in Kontrastfarbe, Griff ähnelt glattem Fleece material
XS – S – M – L – XL – XXL
€ 25 ☐ 1



Melange Softshell



3 JN 1088
James & Nicholson | 02.1088

4 JN 1087
James & Nicholson | 02.1087

3 JN 1088
James & Nicholson 02.1088
Herren 3-Lagen Melange Softshell Jacke

Außen: 360g/m², 96% Polyester, 4% Elasthan, Mittelschicht: TPU-Membran, Innen: Microfleece mit Waffelstruktur
3-lagiges Material, wasserabweisend (5.000mm Wassersäule), atmungsaktiv, Stehkragen, Ärmelabschluss mit Klettverschluss, 2 Seitentaschen mit Reißverschluss, Nähte nicht versiegelt, winddicht
S – M – L – XL – XXL – 3XL
€ 15 ☐ 1

4 JN 1087
James & Nicholson 02.1087
Damen 3-Lagen Melange Softshell Jacke

Außen: 360g/m², 96% Polyester, 4% Elasthan, Mittelschicht: TPU-Membran, Innen: Microfleece mit Waffelstruktur
Leicht taillierter Schnitt, 3-lagiges Material, wasserabweisend (5.000mm Wassersäule), atmungsaktiv, Stehkragen, Ärmelabschluss mit Klettverschluss, 2 Seitentaschen mit Reißverschluss, Nähte nicht versiegelt, winddicht
S – M – L – XL – XXL
€ 15 ☐ 1



dark melange



light melange



1 JN 1001

James & Nicholson 02.1001

Damen 3-Lagen Winter Softshell Jacke

330g/m², Außen: 95% Polyester, 5% Elasthan, Mittelschicht und Innen: 100% Polyester, TPU-Membran

Wind- und wasserdicht, 5.000mm Wassersäule, atmungsaktiv und wasserdampfdurchlässig, wärmender Fleecekragen, abzippbare gefütterte und wattierte Kapuze, durchgehende Windschutzblende, 1 Brusttasche, 2 Fronttaschen, Reflexpaspel (ohne Schutzfunktion) an Schulter und Fronttaschen, Innen: Brusttasche und Handytasche, leicht taillierter Schnitt, elastische Kordel mit Stopper an Kapuze und Saum, 2-Wege Reißverschluss, Reißverschlüsse unter den Achseln, Veredelungszugang im Rücken

S - M - L - XL - XXL

👉 10 📦 1

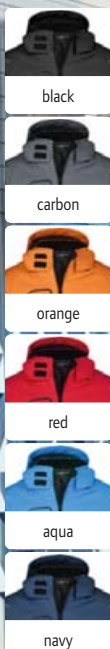

2 JN 1000

James & Nicholson 02.1000

Herren 3-Lagen Winter Softshell Jacke

330g/m², Außen: 95% Polyester, 5% Elasthan, Mittelschicht und Innen: 100% Polyester, TPU-Membran

Wind- und wasserdicht, 5.000mm Wassersäule, atmungsaktiv und wasserdampfdurchlässig, wärmender Fleecekragen, abzippbare gefütterte und wattierte Kapuze, durchgehende Windschutzblende, 1 Brusttasche, 2 Fronttaschen, Reflexpaspel (ohne Schutzfunktion) an Schulter und Fronttaschen, Innen: Brusttasche und Handytasche, elastische Kordel mit Stopper an Kapuze und Saum, 2-Wege Reißverschluss, Reißverschlüsse unter den Achseln, Veredelungszugang im Rücken

S - M - L - XL - XXL - 3XL

👉 10 📦 1

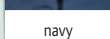

1 JN 1001
James & Nicholson | 02.1001



2 JN 1000
James & Nicholson | 02.1000



3 JN 1054

James & Nicholson 02.1054

Herren Wintersport Softshell Jacke

92% Polyester, 8% Elasthan, Mittelschicht: 100% Polyester, Innen: 100% Polyester, 3-lagiges Funktionsmaterial mit TPU-Membran

Wind- und wasserdicht (5.000mm Wassersäule), atmungsaktiv (2.000g/m² in 24h), abzippbare gefütterte Kapuze mit mehrfacher Weitenregulierung, unterlegter Frontreißverschluss mit Kinnschutz, Veredelungszugang

S - M - L - XL - XXL - 3XL

👉 10 📦 1

4 JN 1053

James & Nicholson 02.1053

Damen Wintersport Softshell Jacke

92% Polyester, 8% Elasthan, Mittelschicht: 100% Polyester, Innen: 100% Polyester, 3-lagiges Funktionsmaterial mit PU-Membran

Taillierter Schnitt, wind- und wasserdicht (5.000mm Wassersäule), atmungsaktiv (2.000g/m² in 24h), abzippbare gefütterte Kapuze mit mehrfacher Weitenregulierung, unterlegter Frontreißverschluss mit Kinnschutz, Veredelungszugang

S - M - L - XL - XXL

👉 10 📦 1

5 JN 1052

James & Nicholson 02.1052

Herren Softshell Winter Hose

92% Polyester, 8% Elasthan, Mittelschicht: 100% Polyester, Innen: 100% Polyester, 3-lagiges Funktionsmaterial mit TPU-Membran

Wasserdicht (5.000mm Wassersäule), atmungsaktiv (2.000g/m² in 24h), angenehme Weitenregulierung am Bund für optimalen Sitz, Beinabschluss mit seitlichem Reißverschluss, formgebende Nahtführung am Knie für sportliche Passform, gefüttert, winddicht, elastisch

S - M - L - XL - XXL - 3XL

👉 10 📦 1

6 JN 1051

James & Nicholson 02.1051

Damen Softshell Winter Hose

92% Polyester, 8% Elasthan, Mittelschicht: 100% Polyester, Wattierung: 100% Polyester, 3-lagiges Funktionsmaterial mit TPU-Membran

Wasserdicht (5.000mm Wassersäule), atmungsaktiv (2.000g/m² in 24h), angenehme Weitenregulierung am Bund für optimalen Sitz, Beinabschluss mit seitlichem Reißverschluss, formgebende Nahtführung am Knie für sportliche Passform, gefüttert, winddicht, elastisch

S - M - L - XL - XXL

👉 10 📦 1



3 JN 1054
James & Nicholson | 02.1054



4 JN 1053
James & Nicholson | 02.1053



5 JN 1052
James & Nicholson | 02.1052



6 JN 1051
James & Nicholson | 02.1051





- white
- black
- titanium
- marl grey
- chocolate
- bottle green
- marl green
- kelly green
- fluorescent yellow
- fluorescent orange
- red
- aqua blue
- ark royal blue
- navy

1 K401
Kariban | 20.K401

Herren 3-Lagen Softshell Jacke
Außen: 300g/m², 95% Polyester, 5% Elasthan, Mittelschicht: atmungsaktives Material, Innen: Microfleece
3-lagiges Material, wasserdicht (8.000mm Wassersäule), atmungsaktiv (3.000g/m² in 24h), durchgehender Qualitäts-Reißverschluss, 1 Ärmeltasche mit Reißverschluss links, 2 Vordertaschen mit Reißverschluss
S - M - L - XL - XXL - 3XL - 4XL
👉 10 📄 1



- white
- black
- titanium
- marl grey
- chocolate
- bottle green
- marl green
- kelly green
- red
- aqua blue
- ark royal blue
- navy

2 K400
Kariban | 20.K400

Damen 3-Lagen Softshell Jacke
Außen: 300g/m², 95% Polyester, 5% Elasthan, Mittelschicht: atmungsaktives Material, Innen: Microfleece
3-lagiges Material, wasserdicht (8.000mm Wassersäule), atmungsaktiv (3.000g/m² in 24h), durchgehender Qualitäts-Reißverschluss, 1 Ärmeltasche mit Reißverschluss links, 2 Vordertaschen mit Reißverschluss
S - M - L - XL - XXL - 3XL - 4XL
👉 10 📄 1



- black
- red
- aqua blue
- navy

3 K402
Kariban | 20.K402

Kinder 3-Lagen Softshell Jacke
300g/m², Außen: 95% Polyester, 5% Elasthan, Mittelschicht: atmungsaktives Material, Innen: Microfleece
3-lagiges Material, wasserdicht (8.000mm Wassersäule), atmungsaktiv (3.000g/m² in 24h), durchgehender Reißverschluss, 1 Ärmeltasche mit Reißverschluss links, 2 Vordertaschen mit Reißverschluss
6/8 8/10 10/12 12/14
122/128 134/140 146/152 158/164
👉 10 📄 1

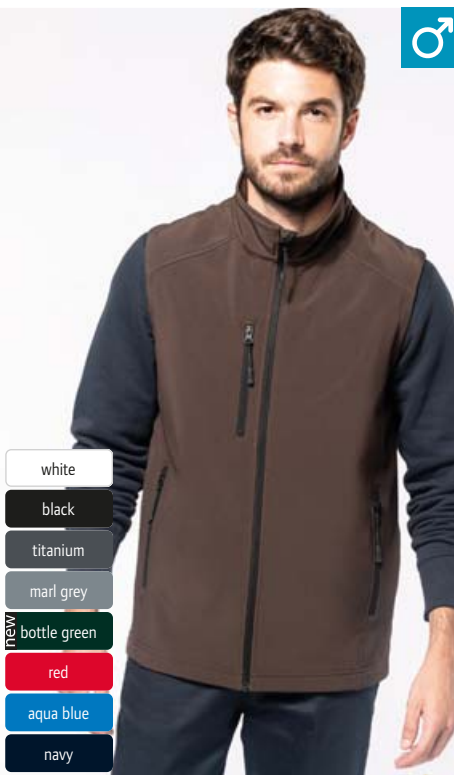

- white
- black
- titanium
- marl grey
- bottle green
- red
- aqua blue
- navy

4 K403
Kariban | 20.K403

Herren 3-Lagen Softshell Gilet
300g/m², Außen: 95% Polyester, 5% Elasthan, Mittelschicht: atmungsaktives Material, Innen: Microfleece
3-lagiges Material, wasserdicht (8.000mm Wassersäule), atmungsaktiv (3.000g/m² in 24h), durchgehender Qualitäts-Reißverschluss, 2 Vordertaschen mit Reißverschluss, 1 Brusttasche rechts mit Reißverschluss
S - M - L - XL - XXL - 3XL - 4XL
👉 10 📄 1

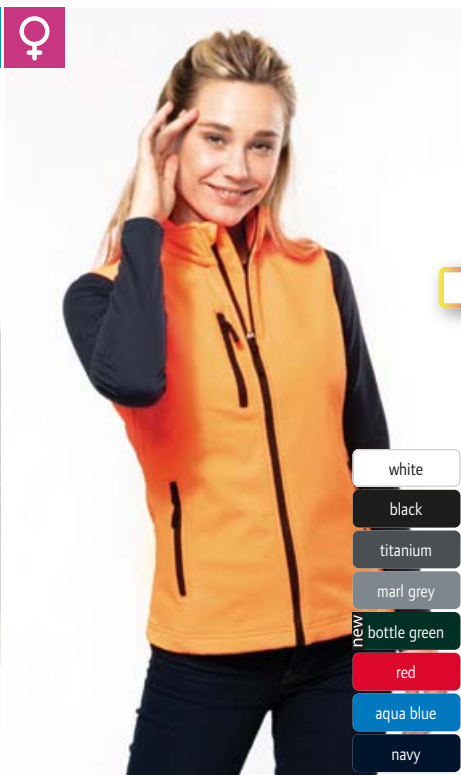

- white
- black
- titanium
- marl grey
- bottle green
- red
- aqua blue
- navy

5 K404
Kariban | 20.K404

Damen 3-Lagen Softshell Gilet
300g/m², Außen: 95% Polyester, 5% Elasthan, Mittelschicht: atmungsaktives Material, Innen: Microfleece
3-lagiges Material, wasserdicht (8.000mm Wassersäule), atmungsaktiv (3.000g/m² in 24h), durchgehender Reißverschluss, 2 Vordertaschen mit Reißverschluss, 1 Brusttasche rechts mit Reißverschluss
S - M - L - XL - XXL - 3XL - 4XL
👉 10 📄 1



abnehmbare Ärmel



- black
- titanium
- marl dark grey
- sporty red
- navy

6 PA323
Kariban ProAct | 20.P323

3-Lagen Softshell Jacke mit abnehmbaren Ärmeln
300g/m², 95% Polyester, 5% Elasthan
3-lagiges Gewebe mit Membran, wasserabweisend (8.000mm Wassersäule), atmungsaktiv (3.000g/m² in 24h), Innen: Microfleece, abnehmbare Ärmel, 2 Seitentaschen mit Reißverschluss, Reflexpaspel (ohne Schutzfunktion) an Reißverschluss und Ärmelbund
XS - S - M - L - XL - XXL - 3XL - 4XL - 5XL
👉 10 📄 1



♂ ♀
RECYCLED
POLYESTER



NEO
BLU
PEOPLE IN MOTION



- deep black
- night blue

- deep black
- night blue

- black
- titanium
- red
- navy

1 Achille Men
NEOBLU | 24.3793

Herren 3-Lagen Softshell Mantel
94% recyceltes Polyester, 6% Elasthan, Fleece innen: 100% Polyester
Wasserdichte Reißverschlüsse, abnehmbare Kapuze mit Kordelzug, verstellbarer Bund, verstellbare Ärmelbündchen mit Druckknöpfen, 2-Wege Reißverschluss, 2 Seitentaschen und 1 Brusttasche mit Reißverschluss, TearAway Label
S - M - L - XL - XXL - 3XL - 4XL
👉 10 📦 1

2 Achille Women
NEOBLU | 24.3794

Damen 3-Lagen Softshell Mantel
94% recyceltes Polyester, 6% Elasthan, Fleece innen: 100% Polyester
Wasserdichte Reißverschlüsse, abnehmbare Kapuze mit Kordelzug, verstellbarer Bund, verstellbare Ärmelbündchen mit Druckknöpfen, 2-Wege Reißverschluss, 2 Seitentaschen und 1 Brusttasche mit Reißverschluss, TearAway Label
S - M - L - XL - XXL - 3XL
👉 10 📦 1

3 K422
Kariban | 20.K422

Unisex 3-Lagen Kapuzen Softshell Jacke
300g/m², 95% Polyester, 5% Elasthan, Mittelschicht: atmungsaktive Membran, Innen: Microfleece
Schmale Passform, wasserdicht (8.000mm Wassersäule), atmungsaktiv (3.000g/m² in 24h), abnehmbare Kapuze mit Druckknöpfen und Kordelzug, abnehmbare Ärmel, 2 Seitentaschen und 1 Brusttasche mit Reißverschluss, Doppelnähte an Bündchen und Saum
XS - S - M - L - XL - XXL - 3XL - 4XL - 5XL
👉 10 📦 1



4 K424
Kariban | 20.K424

5 K425
Kariban | 20.K425

- black
- titanium
- red
- light royal blue
- navy

KARIBAN
BRANDS
KARIBAN

4 K424
Kariban 20.K424
Herren 2-Lagen Softshell Jacke
300g/m², Außen: 95% Polyester, 5% Elasthan, Innen: 100% Polyester Microfleece
Taillierter Schnitt, wasserabweisend, Stehkragen, 2 Seitentaschen mit Reißverschluss, länger geschnittener Rücken, Reißverschlüsse in Kontrastfarbe
S - M - L - XL - XXL - 3XL - 4XL
👉 10 📦 1

5 K425
Kariban 20.K425
Damen 2-Lagen Softshell Jacke
300g/m², Außen: 95% Polyester, 5% Elasthan, Innen: 100% Polyester Microfleece
Taillierter Schnitt, wasserabweisend, Stehkragen, 2 Seitentaschen mit Reißverschluss, länger geschnittener Rücken, Reißverschlüsse in Kontrastfarbe
XS - S - M - L - XL - XXL - 3XL
👉 10 📦 1



MEM-BRANE STRETCH NEUTRAL LABEL

1 7850
Promodoro | 40.7850



MEM-BRANE STRETCH NEUTRAL LABEL

2 7855
Promodoro | 40.7855



1 7850
Promodoro 40.7850

Herren 3-Lagen Softshell Jacke
310g/m², Außen: 95% Polyester, 5% Elasthan, Innen: 100% Polyester
Wasserdicht (8.000mm Wassersäule), wasserdichte Reißverschlüsse, winddicht und atmungsaktiv, abnehmbare verstellbare Kapuze, Tunnelzug am Saum mit Kordelstopper innen, verstellbare Armabschlüsse mit Klettverschluss, Kinnschutz, Napoleontasche, 2 Seitentaschen mit Reißverschluss, Ärmeltasche, Teilungsnahte, länger geschnittener Rücken mit abgerundetem Saum, eingenähter Schlüsselanhänger in Seitentasche, Reflexpaspel (ohne Schutzfunktion) und Reißverschlussanhänger, neutrales Größenlabel
S - M - L - XL - XXL - 3XL - 4XL - 5XL
👉 10 📦 1



black



steel grey



heather grey



royal



navy

2 7855
Promodoro 40.7855

Damen 3-Lagen Softshell Jacke
310g/m², Außen: 95% Polyester, 5% Elasthan, Innen: 100% Polyester
Wasserdicht (8.000mm Wassersäule), wasserdichte Reißverschlüsse, winddicht und atmungsaktiv, abnehmbare verstellbare Kapuze, Tunnelzug am Saum mit Kordelstopper innen, verstellbare Armabschlüsse mit Klettverschluss, Kinnschutz, Napoleontasche, 2 Seitentaschen mit Reißverschluss, Ärmeltasche, Teilungsnahte, länger geschnittener Rücken mit abgerundetem Saum, eingenähter Schlüsselanhänger in Seitentasche, Reflexpaspel (ohne Schutzfunktion) und Reißverschlussanhänger, neutrales Größenlabel
S - M - L - XL - XXL - 3XL
👉 10 📦 1

3 7820
Promodoro 40.7820

Herren 3-Lagen Softshell Jacke
310g/m², 95% Polyester, 5% Elasthan, Innen: 100% Polyester
Wasserdicht (8.000mm Wassersäule), atmungsaktiv, Stehkragen, Tunnelzug am Saum mit Kordelstopper innen, verstellbare Armabschlüsse mit Klettverschluss, Reißverschluss mit Regen- und Kinnschutz, 2 Seitentaschen mit Reißverschluss, bi-elastisches Softshell-Bonded-Fleece, neutrales Größenlabel
S - M - L - XL - XXL - 3XL - 4XL - 5XL
👉 10 📦 1



black



steel grey



fire red



aqua

4 7821
Promodoro 40.7821

Damen 3-Lagen Softshell Jacke
310g/m², 95% Polyester, 5% Elasthan, Innen: 100% Polyester
Wasserdicht (8.000mm Wassersäule), atmungsaktiv, Stehkragen, Tunnelzug am Saum mit Kordelstopper innen, verstellbare Armabschlüsse mit Klettverschluss, Reißverschluss mit Regen- und Kinnschutz, 2 Seitentaschen mit Reißverschluss, bi-elastisches Softshell-Bonded-Fleece, neutrales Größenlabel
S - M - L - XL - XXL - 3XL
👉 10 📦 1



navy

5 7860
Promodoro 40.7860

Herren Winter Softshell Jacke
440g/m², Außen: 95% Polyester, 5% Elasthan, Innen: 100% Polyester
Wasserdicht (8.000mm Wassersäule), wasserdichte Reißverschlüsse, winddicht und atmungsaktiv, abnehmbare Kapuze, Tunnelzug am Saum mit Kordelstopper innen, verstellbare Armabschlüsse mit Klettverschluss, Kinnschutz, 1 Ärmeltasche, Napoleontasche, 2 Seitentaschen mit Reißverschluss, Teilungsnahte, abgerundetes verlängertes Rückenteil, eingenähter Schlüsselanhänger in Seitentasche, bi-elastisches Softshell-Bonded-Fleece, reflektierende Paspeln und Reißverschlussanhänger, neutrales Größenlabel
S - M - L - XL - XXL - 3XL - 4XL - 5XL
👉 10 📦 1



black



charcoal



khaki



steel grey



navy

6 7865
Promodoro 40.7865

Damen Winter Softshell Jacke
440g/m², Außen: 95% Polyester, 5% Elasthan, Innen: 100% Polyester
Wasserdicht (8.000mm Wassersäule), wasserdichte Reißverschlüsse, winddicht und atmungsaktiv, abnehmbare Kapuze, Tunnelzug am Saum mit Kordelstopper innen, verstellbare Armabschlüsse mit Klettverschluss, Kinnschutz, 1 Ärmeltasche, Napoleontasche, 2 Seitentaschen mit Reißverschluss, Teilungsnahte, abgerundetes verlängertes Rückenteil, eingenähter Schlüsselanhänger in Seitentasche, bi-elastisches Softshell-Bonded-Fleece, reflektierende Paspeln und Reißverschlussanhänger, neutrales Größenlabel
S - M - L - XL - XXL - 3XL
👉 10 📦 1



MEM-BRANE STRETCH NEUTRAL LABEL

3 7820
Promodoro | 40.7820



MEM-BRANE STRETCH NEUTRAL LABEL

4 7821
Promodoro | 40.7821



wärmere Alternative zu Art. 40.7855

MEM-BRANE STRETCH WINTER NEUTRAL LABEL

MEM-BRANE STRETCH WINTER NEUTRAL LABEL

5 7860
Promodoro | 40.7860

6 7865
Promodoro | 40.7865

1 R121F

Result 30.121F

Damen 3-Lagen Softshell Jacke

320g/m², 93% Polyester, 7% Elasthan, Mittelmembran, Innen: Microfleece

Taillierter Schnitt, wasserabweisend, atmungsaktiv (1.000g/m² in 24h), YKK Reißverschluss mit Windblende innen, 2 große Innentaschen, 2 seitliche Reißverschlüsse, 1 Handtasche, 1 Brusttasche, Sattel im oberen Rücken- und Brustbereich, länger geschnittener Rücken, Veredelungszugang, Label zum Abschneiden

S - M - L - XL - XXL

☞ 10 ☞ 5

2 R121M

Result 30.121X

Herren 3-Lagen Softshell Jacke

320g/m², 93% Polyester, 7% Elasthan, Mittelmembran, Innen: Microfleece

Wasserabweisend, atmungsaktiv (1.000g/m² in 24h), verstellbarer Bund mit elastischem Kordelzug, 2 große Innentaschen und 1 Handtasche, 1 Brusttasche mit Reißverschluss, 2 Seitentaschen mit Reißverschluss, länger geschnittener Rücken, Veredelungszugang im Schulterbereich, weiches dehnbare Material, winddicht

S - M - L - XL - XXL - 3XL* - 4XL**

* nur in diesen Farben erhältlich

☞ 10 ☞ 5

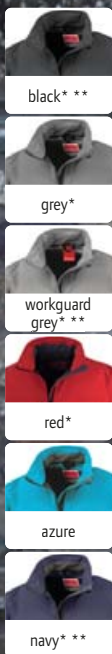

1 R121F

Result | 30.121F

STRETCH

ZIP FOR DECORATION

MEMBRANE

2 R121M

Result | 30.121X

STRETCH

ZIP FOR DECORATION

MEMBRANE

Result®

3 R230F

Result Core 30.230F

Damen 3-Lagen Softshell Kapuzenjacke

320g/m², 93% Polyester, 7% Elasthan, Mittelmembran, Innen: Microfleece

Taillierter Schnitt, wasserabweisend, 8.000mm Wassersäule, atmungsaktiv (1.000g/m² in 24h), abnehmbare Kapuze, YKK Reißverschluss mit Windblende innen, 2 seitliche Reißverschlüsse, 1 Brusttasche, Sattel im oberen Rückenbereich, länger geschnittener Rücken, Label zum Abschneiden

XS - S - M - L - XL - XXL

☞ 10 ☞ 5

4 R230M

Result Core 30.230M

Herren 3-Lagen Softshell Kapuzenjacke

320g/m², 93% Polyester, 7% Elasthan, Mittelmembran, Innen: Microfleece

Wasserabweisend, 8.000mm Wassersäule, atmungsaktiv (1.000g/m² in 24h), abnehmbare Kapuze, YKK Reißverschluss mit Windblende innen, 2 seitliche Reißverschlüsse, 1 Brusttasche, Sattel im oberen Rückenbereich, länger geschnittener Rücken, Label zum Abschneiden

S - M - L - XL - XXL - 3XL

☞ 10 ☞ 5

5 R224JY

Result 30.224J

Kinder 3-Lagen Softshell Kapuzen Jacke

320g/m², Außen: 93% Polyester, 7% Elasthan, TPU-Membran, Innen: 100% Polyester Microfleece

Wasserabweisend (8.000mm Wassersäule), atmungsaktiv (1.000g/m² in 24h) und windabweisend, Reißverschluss in Kontrastfarbe mit Kinnschutz, Windblende innen, Vordertaschen mit Reflex-Einfassung (ohne Schutzfunktion), länger geschnittener Rücken, Stretch Stoff

XS - S - M - L - XL - XXL

☞ 10 ☞ 5

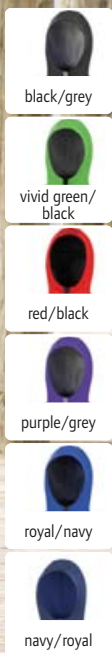

3 R230F

Result Core | 30.230F

STRETCH

MEMBRANE

4 R230M

Result Core | 30.230M

STRETCH

MEMBRANE

5 R224JY

Result | 30.224J

STRETCH

MEMBRANE



* diese Farbe ist nur für 30.224J (Damen) erhältlich



RECYCLED POLYESTER



1 R900M
Result Recycled | 30.900X

MEM-BRANE NEUTRAL LABEL

2 R900F
Result Recycled | 30.900F

MEM-BRANE NEUTRAL LABEL **NEW**

1 R900M
Result Recycled 30.900X
Herren 3-Lagen Softshell Jacke „Printable“
300g/m², Außen: 100% TOPGREEN® recyceltes Polyester, Mittelschicht: TPU-Membran, wasserdicht (8.000mm Wassersäule), winddicht, atmungsaktiv (1.000g/m² in 24h), Innen: 100% recyceltes Polyester Microfleece
Leicht taillierter Schnitt, wasserabweisend und winddicht, atmungsaktiv, Stehkragen, Schulterpassen vorne und hinten, offene Armabschlüsse, offener Bund, YKK Reißverschluss mit Kinnschutz, 2 Seitentaschen und 1 Brusttasche mit Reißverschluss, Aufhänger, Reflexpaspel (ohne Schutzfunktion) am vorderen und hinteren Schulterbereich, neutrales Größenlabel, 40° waschbar
XS – S – M – L – XL – XXL – 3XL – 4XL
☞10 ☐5

2 R900F
Result Recycled 30.900F
Damen 3-Lagen Softshell Jacke „Printable“
300g/m², Außen: 100% TOPGREEN® recyceltes Polyester, Mittelschicht: TPU-Membran, wasserdicht (8.000mm Wassersäule), winddicht, atmungsaktiv (1.000g/m² in 24h), Innen: 100% recyceltes Polyester Microfleece
Wasserabweisend, Stehkragen, Schulterpassen vorne und hinten, offene Armabschlüsse, offener Bund, YKK Reißverschluss mit Kinnschutz, 2 Seitentaschen und 1 Brusttasche mit Reißverschluss, formgebende Seiteneinsätze und taillierter Schnitt, Aufhänger, winddicht, Reflexpaspel (ohne Schutzfunktion) am vorderen und hinteren Schulterbereich, neutrales Größenlabel, 40° waschbar
XS – S – M – L – XL – XXL
☞10 ☐5



RECYCLED POLYESTER



3 R901M
Result Recycled | 30.901M

NEUTRAL LABEL

4 R901F
Result Recycled | 30.901F

NEUTRAL LABEL

3 R901M
Result Recycled 30.901M
Herren 2-Lagen Softshell Jacke „Printable“
280g/m², Außen: 100% TOPGREEN® recyceltes Polyester, Innen: 100% recyceltes Polyester Microfleece
Leicht taillierter Schnitt, wasserabweisend, winddicht und atmungsaktiv, offener Bund, weiche, gebundene Ärmelbündchen, durchgehender YKK NATULON® Reißverschluss, Seitentaschen mit YKK NATULON® Reißverschluss, Aufhänger, neutrales Größenlabel, 40° waschbar
S – M – L – XL – XXL – 3XL
☞20 ☐5

4 R901F
Result Recycled 30.901F
Damen 2-Lagen Softshell Jacke „Printable“
280g/m², Außen: 100% TOPGREEN® recyceltes Polyester, Innen: 100% recyceltes Polyester Microfleece
Taillierter Schnitt, wasserabweisend, winddicht und atmungsaktiv, offener Bund, weiche, gebundene Ärmelbündchen, durchgehender YKK NATULON® Reißverschluss, Seitentaschen mit YKK NATULON® Reißverschluss, Aufhänger, neutrales Größenlabel, 40° waschbar
XS – S – M – L – XL – XXL
☞20 ☐5



RECYCLED POLYESTER



5 R902M
Result Recycled | 30.902M

NEUTRAL LABEL

6 R902F
Result Recycled | 30.902F

NEUTRAL LABEL

5 R902M
Result Recycled 30.902M
Herren 2-Lagen Softshell Gilet „Printable“
280g/m², Außen: 100% TOPGREEN® recyceltes Polyester, Innen: 100% recyceltes Polyester Microfleece
Leicht taillierter Schnitt, wasserabweisend, winddicht und atmungsaktiv, Stehkragen, offener Bund, durchgehender YKK NATULON® Reißverschluss, Seitentaschen mit YKK NATULON® Reißverschluss, Aufhänger, neutrales Größenlabel, 40° waschbar
S – M – L – XL – XXL – 3XL
☞20 ☐5

6 R902F
Result Recycled 30.902F
Damen 2-Lagen Softshell Gilet „Printable“
280g/m², Außen: 100% TOPGREEN® recyceltes Polyester, Innen: 100% recyceltes Polyester Microfleece
Taillierter Schnitt, wasserabweisend, winddicht und atmungsaktiv, Stehkragen, offener Bund, durchgehender YKK NATULON® Reißverschluss, Seitentaschen mit YKK NATULON® Reißverschluss, Aufhänger, neutrales Größenlabel, 40° waschbar
XS – S – M – L – XL – XXL
☞20 ☐5



white/black



black/black



black/orange



charcoal/black



vivid green/black



yellow/black



red/black



purple/black



navy/royal



navy/navy

1 R231M

Result 30.231M

Herren 2-Lagen Softshell Jacke „Printable“

280g/m², Außen: 100% Polyester, Innen: 100% Polyester Microfleece
Wasserabweisend, atmungsaktiv, windabweisend, Stehkragen, Reißverschluss in Kontrastfarbe mit Kinnschutz, Seitentaschen mit Reißverschluss, dekorative Nähte, spezielle Garnstruktur ohne Elasthan für gute Bedruckbarkeit und Elastizität, TearAway Label, 60° waschbar
S - M - L - XL - XXL - 3XL - 4XL

☞ 20 ☐ 5

2 R231F

Result 30.231F

Damen 2-Lagen Softshell Jacke „Printable“

280g/m², Außen: 100% Polyester, Innen: 100% Polyester Microfleece
Wasserabweisend, atmungsaktiv, windabweisend, Stehkragen, Reißverschluss in Kontrastfarbe mit Kinnschutz, Seitentaschen mit Reißverschluss, dekorative Nähte, spezielle Garnstruktur ohne Elasthan für gute Bedruckbarkeit und Elastizität, TearAway Label, 60° waschbar
XS - S - M - L - XL - XXL

☞ 20 ☐ 5

3 R232M

Result 30.232M

Herren 2-Lagen Softshell Gilet „Printable“

280g/m², Außen: 100% Polyester, Innen: 100% Polyester Microfleece
Taillierter Schnitt, wasserabweisend, atmungsaktiv, windabweisend, Stehkragen, Reißverschluss in Kontrastfarbe mit Kinnschutz, Seitentaschen mit Reißverschluss, dekorative Nähte, spezielle Garnstruktur ohne Elasthan für gute Bedruckbarkeit und Elastizität, 60° waschbar
S - M - L - XL - XXL - 3XL - 4XL

☞ 20 ☐ 5

4 R232F

Result 30.232F

Damen 2-Lagen Softshell Gilet „Printable“

280g/m², Außen: 100% Polyester, Innen: 100% Polyester Microfleece
Taillierter Schnitt, wasserabweisend, atmungsaktiv, windabweisend, Stehkragen, Reißverschluss in Kontrastfarbe mit Kinnschutz, Seitentaschen mit Reißverschluss, dekorative Nähte, spezielle Garnstruktur ohne Elasthan für gute Bedruckbarkeit und Elastizität, 60° waschbar
XS - S - M - L - XL - XXL

☞ 20 ☐ 5

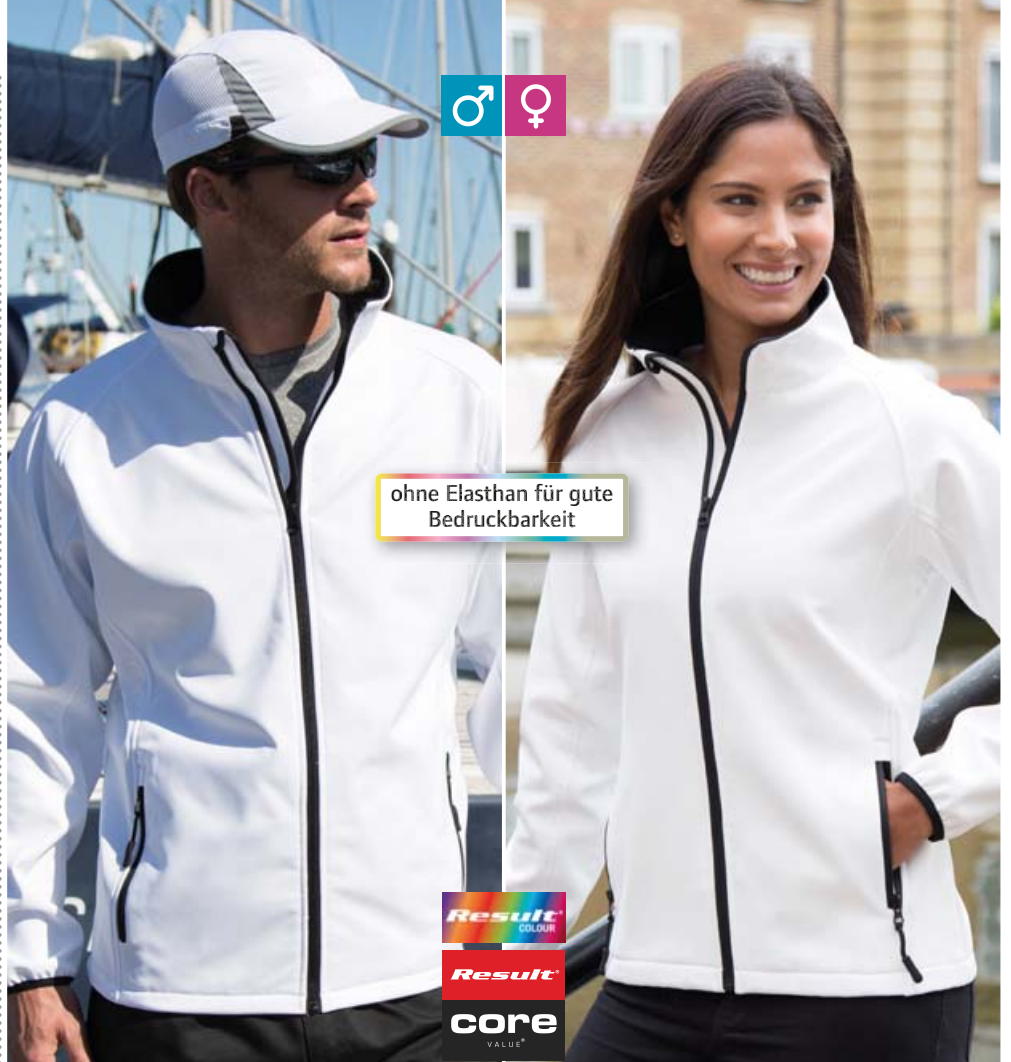

ohne Elasthan für gute Bedruckbarkeit

1 R231M
Result | 30.231M



2 R231F
Result | 30.231F



ohne Elasthan für gute Bedruckbarkeit

3 R232M
Result | 30.232M



4 R232F
Result | 30.232F





1 R209M
Result Core | 30.209M

2 R209F
Result Core | 30.209F



1 R209M
Result Core 30.209M
3-Lagen Softshell Jacke

290g/m², 100% Polyester, TPU-Membran, Innen: Microfleece
Wasserdicht (5.000mm Wassersäule), atmungsaktiv (1.000g/m² in 24h), Windbremse, 2 Taschen mit Reißverschluss, länger geschnittener Rücken, winddicht, elastisch
XS - S - M - L - XL - XXL - 3XL
👉 20 📦 5



2 R209F
Result Core 30.209F
Damen 3-Lagen Softshell Jacke

290g/m², 100% Polyester, TPU-Membran, Innen: Microfleece
Taillierter Schnitt, wasserdicht (5.000mm Wassersäule), atmungsaktiv (1.000g/m² in 24h), 2 Taschen mit Reißverschluss, länger geschnittener Rücken, winddicht, elastisch
XS - S - M - L - XL - XXL
👉 10 📦 5



3 R128F
Result | 30.128F

4 R128M
Result | 30.128M



5 R131M
Result | 30.131M

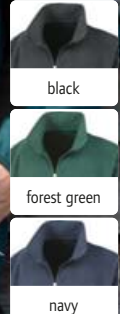
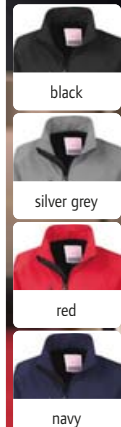

Damen 2-Lagen Softshell Jacke
210g/m², 93% Polyester, 7% Spandex, Innen: 100% Polyester Netz
Wasserabweisend, atmungsaktiv (1.000g/m² in 24h), verstellbare Ärmelbündchen mit Klettverschluss, Windblende innen, 1 Brusttasche mit Reißverschluss, 2 Seitentaschen mit Reißverschluss, Veredelungszugang an Rücken und linker Brust, weicher 2-Wege Stretchstoff, schnelltrocknend, winddicht
XS - S - M - L - XL - XXL
👉 20 📦 5

2-Lagen Softshell Jacke
210g/m², 93% Polyester, 7% Spandex, Innen: 100% Polyester Netz
Wasserabweisend, atmungsaktiv (1.000g/m² in 24h), verstellbare Ärmelbündchen mit Klettverschluss, Windblende innen, 1 Brusttasche mit Reißverschluss, 2 Seitentaschen mit Reißverschluss, Veredelungszugang an Rücken und linker Brust, weicher 2-Wege Stretchstoff, schnelltrocknend, winddicht
XS - S - M - L - XL - XXL - 3XL
👉 20 📦 5

Herren 3-Lagen Softshell Jacke „Osaka“
Außen: 370g/m², 97% Polyester, 3% Elasthan, winddichte TPU-Mittelmembran, Innen: 100% Polyester
Angenehme Passform, wasserdicht (7.000mm Wassersäule), atmungsaktiv (3.000g/m² in 24h), YKK Reißverschluss vorne, 2 Seitentaschen mit Reißverschluss, weicher 3-Wege Stretchstoff, schnelltrocknend, winddicht
S - M - L - XL - XXL - 3XL
👉 10 📦 5

ohne Membran für bessere Atmungsaktivität

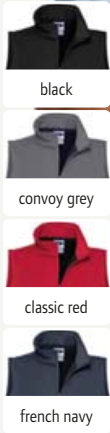

1 041M
Russell | 10.041M

Herren 2-Lagen SmartSoftshell Gilet

315g/m², 100% Polyester
Wasserabweisende Du Pont™ Teflon® DWR-Beschichtung, ohne Membran für mehr Atmungsaktivität, Nackenband, 2 Taschen mit Reißverschluss, eingefasste Innennähte mit Reißverschluss, länger geschnittener Rücken, gestricktes Softshell-Material mit verschweißtem Microfleece-Futter, optimaler Kälteschutz, Kopfhörerführung, 40° waschbar
XS - S - M - L - XL - XXL - 3XL
👉 12 📦 1

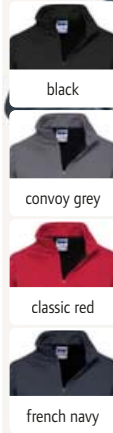

2 040F
Russell | 10.040F

Damen 2-Lagen SmartSoftshell Jacke

315g/m², 100% Polyester
Taillierter Schnitt, wasserabweisende Du Pont™ Teflon® DWR-Beschichtung, ohne Membran für mehr Atmungsaktivität, Nackenband, 2 Taschen mit Reißverschluss, eingefasste Innennähte mit Reißverschluss, länger geschnittener Rücken, gestricktes Softshell-Material mit verschweißtem Microfleece-Futter, optimaler Kälteschutz, Kopfhörerführung, 40° waschbar
XS - S - M - L - XL - XXL - 3XL
👉 12 📦 1

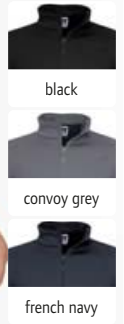

3 040M
Russell | 10.040M

Herren 2-Lagen SmartSoftshell Jacke

315g/m², 100% Polyester
Wasserabweisende Du Pont™ Teflon® DWR-Beschichtung, ohne Membran für mehr Atmungsaktivität, Nackenband, 2 Taschen mit Reißverschluss, eingefasste Innennähte mit Reißverschluss, länger geschnittener Rücken, gestricktes Softshell-Material mit verschweißtem Microfleece-Futter, optimaler Kälteschutz, Kopfhörerführung, 40° waschbar
XS - S - M - L - XL - XXL - 3XL
👉 12 📦 1



4 R120X
Result | 30.120X

Result®

4 R120X
Result 30.120X

3-Lagen Softshell Jacke

320g/m², 93% Polyester, 7% Elasthan, Mittelmembran, Innen: Microfleece
Wasserdicht (8.000mm Wassersäule), atmungsaktiv (1.000g/m² in 24h), Stretch-Ärmelmanschette mit Daumenloch, verstellbarer Bund mit elastischem Kordelzug, YKK Reißverschluss vorne, Windblende innen, 2 große Vordertaschen mit Reißverschluss, 1 Handytasche innen, 1 Innentasche, länger geschnittener Rücken, Veredelungszugang an linker Brust, weiches dehnbare Material, winddicht
S - M - L - XL - XXL - 3XL*
* nur in gekennzeichneten Farben erhältlich

👉 10 📦 5





1 520M Russell 10.520M MEM-BRANE BEST SELLER	2 520F Russell 10.520F MEM-BRANE BEST SELLER
--	--

1 520M

Russell 10.520M

Herren 3-Lagen Sport Softshell Jacke

250g/m², Außen: 100% Polyester (gestrickte Softshell), Innen: 100% Polyester
 Wasserdicht (5.000mm Wassersäule), atmungsaktiv (5.000g/m² in 24h), vorgeformte Ellbogen, verschweißte lasergeschnittene Taschen, verschweißte hydrophobe Membran, Materialoberfläche mit ABERLEFFEKT, maximale Temperatur- und Feuchtigkeitsregulierung, winddicht
 XS - S - M - L - XL - XXL



black



titanium

2 520F

Russell 10.520F

Damen 3-Lagen Sport Softshell Jacke

250g/m², Außen: 100% Polyester (gestrickte Softshell), Innen: 100% Polyester, Membran
 Wasserdicht (5.000mm Wassersäule), atmungsaktiv (5.000g/m² in 24h), vorgeformte Ellbogen, verschweißte lasergeschnittene Taschen, verschweißte hydrophobe Membran, Materialoberfläche mit ABERLEFFEKT, maximale Temperatur- und Feuchtigkeitsregulierung, winddicht
 XS - S - M - L - XL - XXL



classic red



azure blue



french navy



3 410M Russell 10.410M MEM-BRANE STRETCH ZIP FOR DECORATION BEST SELLER	4 410F Russell 10.410F MEM-BRANE STRETCH ZIP FOR DECORATION BEST SELLER
---	---

3 410M

Russell 10.410M

Herren 3-Lagen Bionic Softshell Jacke

320g/m², 94% Polyester, 6% Elasthan imprägniert mit Bionic-Finish® Eco, Futter: Jerseyfutter mit Wabenstruktur
 Wasserabweisend (5.000mm Wassersäule), atmungsaktiv (5.000g/m² in 24h), Stehkragen mit Windschutzblende, verstellbare Armabschlüsse mit Armschließe und Klettverschlusslasche, verstellbare Saumweite, Reißverschlusschutz am Kragen, seitliche Einschubtaschen mit Reißverschluss, verdeckte Taschen mit Reißverschluss an der Brust und am Ärmel, nahtlose Schulterbereiche, Reißverschlüsse in Kontrastfarbe, Veredelungszugang im Futter, Fluor- und PFC frei, windfest
 XS - S - M - L - XL - XXL - 3XL - 4XL



black

4 410F

Russell 10.410F

Damen 3-Lagen Bionic Softshell Jacke

320g/m², 94% Polyester, 6% Elasthan imprägniert mit Bionic-Finish® Eco, Futter: Jerseyfutter mit Wabenstruktur
 Taillierter Schnitt, wasserabweisend (5.000mm Wassersäule), atmungsaktiv (5.000g/m² in 24h), Stehkragen mit Windschutzblende, verstellbare Armabschlüsse mit Armschließe und Klettverschlusslasche, verstellbare Saumweite, Reißverschlusschutz am Kragen, seitliche Einschubtaschen mit Reißverschluss, verdeckte Taschen mit Reißverschluss an der Brust und am Ärmel, nahtlose Schulterbereiche, Reißverschlüsse in Kontrastfarbe, Veredelungszugang im Futter, Fluor- und PFC frei, windfest
 XS - S - M - L - XL - XXL - 3XL - 4XL



iron grey



stone



classic red



french navy



white



black*



titanium*



bottle green*



classic red*



azure blue



french navy*

1 140M

Russell 10.140M

Herren 3-Lagen Softshell Jacke

340g/m², 92% Polyester, 8% Elasthan
Wasserabweisend (5.000mm Wassersäule),
winddicht und atmungsaktiv, Reißverschluss mit
Regenblende und Schutz am Kragen, Brusttasche
mit Reißverschluss, mit dem Außenmaterial
verbundenes Microfleece-Futter (3-lagig), 40°
waschbar, trocknergeeignet

XS - S - M - L - XL - XXL - 3XL* - 4XL*

* nur in gekennzeichneten Farben erhältlich

👉 12 📦 1

2 140F

Russell 10.140F

Damen 3-Lagen Softshell Jacke

340g/m², 92% Polyester, 8% Elasthan
Wasserabweisend, 5.000mm Wassersäule,
winddicht und atmungsaktiv, Reißverschluss mit
Regenblende und Schutz am Kragen, Brusttasche
mit Reißverschluss, mit dem Außenmaterial
verbundenes Microfleece-Futter (3-lagig), 40°
waschbar, trocknergeeignet

XS - S - M - L - XL - XXL - 3XL* - 4XL*

* nur in gekennzeichneten Farben erhältlich

👉 12 📦 1



1 140M
Russell | 10.140M

MEM-BRANE

STRETCH



2 140F
Russell | 10.140F

MEM-BRANE

STRETCH



3 141M

Russell 10.141M

Herren 3-Lagen Softshell Gilet

340g/m², 92% Polyester, 8% Elasthan
Wasserabweisend (5.000mm Wassersäule),
winddicht und atmungsaktiv, Reißverschluss mit
Regenblende und Schutz am Kragen, Brusttasche
mit Reißverschluss, mit dem Außenmaterial
verbundenes Microfleece-Futter (3-lagig), 40°
waschbar, trocknergeeignet

XS - S - M - L - XL - XXL

👉 12 📦 1

4 141F

Russell 10.141F

Damen 3-Lagen Softshell Gilet

340g/m², 92% Polyester, 8% Elasthan
Taillierter Schnitt, wasserabweisend (5.000mm
Wassersäule), winddicht und atmungsaktiv,
Reißverschluss mit Regenblende und Schutz am
Kragen, Brusttasche mit Reißverschluss, mit dem
Außenmaterial verbundenes Microfleece-Futter
(3-lagig), 40° waschbar, trocknergeeignet

XS - S - M - L - XL - XXL

👉 12 📦 1



black



titanium



classic red



azure blue



french navy



3 141M
Russell | 10.141M

MEM-BRANE

STRETCH



4 141F
Russell | 10.141F

MEM-BRANE

STRETCH



- white
- black
- pepper red
- royal blue
- french navy

- white
- black
- pepper red
- royal blue
- french navy

1 Replay Women
SOL'S | 25.6802

Damen Kapuzen 3-Lagen Softshell Jacke
340g/m², 94% Polyester, 6% Elasthan
Wasserdicht (8.000mm Wassersäule), atmungsaktiv (1.000g/m² in 24h), Kapuze mit Zugkordel, verstellbare Klett-Bündchen, 2 Seitentaschen und 1 Reißverschluss-Brusttasche, an der Taille verstellbare Zugkordel, Veredelungszugang im Brustbereich
S - M - L - XL - XXL
☎ 10 ☐ 1

2 Replay Men
SOL'S | 25.6602

Kapuzen 3-Lagen Softshell Jacke
340g/m², 94% Polyester, 6% Elasthan
Wasserdicht (8.000mm Wassersäule), atmungsaktiv (1.000g/m² in 24h), Kapuze mit Zugkordel, verstellbare Klett-Bündchen, 2 Seitentaschen und 1 Reißverschluss-Brusttasche, an der Taille verstellbare Zugkordel, Veredelungszugang im Brustbereich
XS - S - M - L - XL - XXL - 3XL
☎ 10 ☐ 1



- black
- pepper red
- royal blue

3 Replay Kids
SOL'S | 25.6603

Kinder 3-Lagen Kapuzen Softshell Jacke
340g/m², 94% Polyester, 6% Elasthan
Wasserdicht (8.000mm Wassersäule), atmungsaktiv (1.000g/m² in 24h), Kapuze ohne Kordel, verstellbare Klett-Bündchen, Schnürzug an der Taille, 1 Brusttasche, 2 Seitentaschen mit Reißverschluss
6 Y 8 Y 10 Y 12 Y
110/116 122/128 134/140 146/152
☎ 10 ☐ 1



- black

- black

4 Rock Men
SOL'S | 25.4661

5 Rock Women
SOL'S | 25.4681



4 Rock Men
SOL'S 25.4661

Herren Winter Softshell Jacke
340g/m², Außen: 94% Polyester, 6% Elasthan, Futter: 100% Polyester Taffeta®
3-lagig, wasserdicht (8.000mm Wassersäule), atmungsaktive Membran, abnehmbare Kapuze mit verstellbarer Kordel, Ärmel mit Klettverschluss und elastischer Manschette innen, Saum mit elastischer Kordel und Stopper, 3 Taschen mit Reißverschluss vorne, 1 Netztasche innen, 1 Ärmeltasche links unten, 1 Innentasche mit Reißverschluss, wattiertes Polyesterfutter, Veredelungszugang an Saum und Brust, winddicht
S - M - L - XL - XXL - 3XL
☎ 10 ☐ 1

5 Rock Women
SOL'S 25.4681

Damen Winter Softshell Jacke
340g/m², Außen: 94% Polyester, 6% Elasthan, Futter: 100% Polyester Taffeta®
Taillierter Schnitt, 3-lagig, wasserdicht (8.000mm Wassersäule), atmungsaktive Membran, abnehmbare Kapuze mit verstellbarer Kordel, Ärmel mit Klettverschluss und elastischer Manschette innen, Saum mit elastischer Kordel und Stopper, 3 Taschen mit Reißverschluss vorne, 1 Netztasche innen, 1 Ärmeltasche links unten, 1 Innentasche mit Reißverschluss, wattiertes Polyesterfutter, Veredelungszugang an Saum und Brust, winddicht
S - M - L - XL - XXL
☎ 10 ☐ 1



white



black*



charcoal*



grey melange



army*



dark chocolate



bottle green*



green absinthe



pepper red*



royal blue



abyss blue*

1 Roxy

SOL'S 25.4680

Damen 3-Lagen Softshell Jacke

340g/m², 94% Polyester, 6% Elasthan

Wasserdicht (8.000mm Wassersäule), atmungsaktive Membran, Schnürzug am Bund, verstellbarer Klettverschluss an den Ärmelbündchen, 1 Brusttasche, 2 Seitentaschen mit Reißverschluss, winddicht

S - M - L - XL - XXL

☞ 10 ☐ 1

2 Relax

SOL'S 25.4660

Herren 3-Lagen Softshell Jacke

340g/m², 94% Polyester, 6% Elasthan

Wasserdicht (8.000mm Wassersäule), atmungsaktive Membran, verstellbarer Klettverschluss an den Ärmelbündchen, Schnürzug an der Taille, 1 Brusttasche, 2 Seitentaschen mit Reißverschluss, winddicht

S - M - L - XL - XXL - 3XL - 4XL*

* nur in gekennzeichneten Farben erhältlich

☞ 10 ☐ 1



1 Roxy SOL'S 25.4680	STRETCH	MEM-BRANE	BEST SELLER	2 Relax SOL'S 25.4660	STRETCH	MEM-BRANE	BEST SELLER
----------------------------------	---------	-----------	-------------	-----------------------------------	---------	-----------	-------------



black



charcoal grey



forest green

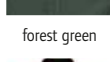

pepper red



royal blue



abyss blue

3 Falcon Men

SOL'S 25.3827

Herren Softshell Jacke

270g/m², 94% recyceltes Polyester (rPET), 6% Elasthan, Fleece innen: 100% Polyester

Elastischer Bund und Ärmelabschluss, 2 Seitentaschen und 1 Brusttasche mit Reißverschluss, TearAway Label

S - M - L - XL - XXL - 3XL - 4XL

☞ 10 ☐ 1

4 Falcon Women

SOL'S 25.3828

Damen Softshell Jacke

270g/m², 94% recyceltes Polyester (rPET), 6% Elasthan, Fleece innen: 100% Polyester

Leicht taillierter Schnitt, elastischer Bund und Ärmelabschluss, 2 Seitentaschen und 1 Brusttasche mit Reißverschluss, TearAway Label

S - M - L - XL - XXL - 3XL

☞ 10 ☐ 1



RECYCLED POLYESTER

3 Falcon Men SOL'S 25.3827	STRETCH	NEW	4 Falcon Women SOL'S 25.3828	STRETCH	NEW
--	---------	-----	--	---------	-----



1 Race Women
SOL'S | 25.1194

STRETCH

2 Race Men
SOL'S | 25.1195

STRETCH



black



army



bottle green



pepper red



royal blue*



french navy

1 Race Women

SOL'S 25.1194

Damen 2-Lagen Softshell Jacke

280g/m², 96% Polyester, 4% Elasthan
Taillierter Schnitt, 2-lagiges Softshellmaterial,
Stehkragen, verstellbarer Bund mit elastischer
Kordel, Qualitäts-Reißverschluss, 2 Seitentaschen
mit Reißverschluss
S - M - L - XL - XXL
☎ 10 ☐ 1

2 Race Men

SOL'S 25.1195

Herren 2-Lagen Softshell Jacke

280g/m², 96% Polyester, 4% Elasthan
2-lagiges Softshellmaterial, Stehkragen,
verstellbarer Bund mit elastischer Kordel,
Qualitäts-Reißverschluss, 2 Seitentaschen mit
Reißverschluss
S - M - L - XL - XXL - 3XL
☎ 10 ☐ 1



3 Race BW Men
SOL'S | 25.2887

STRETCH

4 Race BW Women
SOL'S | 25.2888

STRETCH



black



pepper red



royal blue



french navy

3 Race BW Men

SOL'S 25.2887

Herren 2-Lagen Softshell Gilet

280g/m², 96% Polyester, 4% Elasthan, Fleece
innen: 100% Polyester
2-lagiges Softshellmaterial, wasserabweisend,
2 Seitentaschen mit Reißverschluss, länger
geschnittener Rücken, TearAway Label
S - M - L - XL - XXL - 3XL
☎ 10 ☐ 1

4 Race BW Women

SOL'S 25.2888

Damen 2-Lagen Softshell Gilet

280g/m², 96% Polyester, 4% Elasthan, Fleece
innen: 100% Polyester
2-lagiges Softshellmaterial, wasserabweisend,
2 Seitentaschen mit Reißverschluss, länger
geschnittener Rücken, TearAway Label
S - M - L - XL - XXL
☎ 10 ☐ 1



5 Rallye Women
SOL'S | 25.6801

STRETCH

ZIP FOR
DECO-
RATIONMEM-
BRANE

6 Rallye Men
SOL'S | 25.6601

STRETCH

ZIP FOR
DECO-
RATIONMEM-
BRANE

black*



army



dark chocolate*



bottle green



pepper red*



royal blue*

5 Rallye Women

SOL'S 25.6801

Damen 3-Lagen Softshell Gilet

340g/m², 94% Polyester, 6% Elasthan
Wasserdicht (8.000mm Wassersäule), wasser-
abweisende und atmungsaktive Beschich-
tung, atmungsaktiv (1.000g/m² in 24h), 2
Seitentaschen und 1 Reißverschluss-Brusttasche,
Kordelzug an der Taille, Veredelungszugang im
Brustbereich
S - M - L - XL - XXL
☎ 10 ☐ 1

6 Rallye Men

SOL'S 25.6601

Herren 3-Lagen Softshell Gilet

340g/m², 94% Polyester, 6% Elasthan
Wasserdicht (8.000mm Wassersäule), wasser-
abweisende und atmungsaktive Beschich-
tung, atmungsaktiv (1.000g/m² in 24h), 2
Seitentaschen und 1 Reißverschluss-Brusttasche,
Kordelzug an der Taille, Veredelungszugang im
Brustbereich
S - M - L - XL - XXL - 3XL
☎ 10 ☐ 1

1 9510

Tee Jays 18.9510

Herren 3-Lagen Softshell Jacke

260g/m², 95% Polyester, 5% Spandex mit TPU Transparent Membran, 3-lagiges Gewebe

Leicht taillierter Schnitt, wasserdicht (8.000mm Wassersäule), atmungsaktiv (6.000g/m² in 24h), Stehkragen mit Kinnschutz, verstellbarer Saum, elastische Ärmelbündchen, verklebte wasserdichte Tasche am linken Ärmel, 2 Seitentaschen mit Reißverschluss

S - M - L - XL - XXL - 3XL - 4XL* - 5XL*

* nur in gekennzeichneten Farben erhältlich

☞ 10 ☐ 1

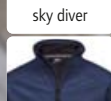
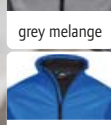

2 9511

Tee Jays 18.9511

Damen 3-Lagen Softshell Jacke

260g/m², 95% Polyester, 5% Spandex mit TPU Transparent Membran

Leicht taillierter Schnitt, wasserdicht (8.000mm Wassersäule), atmungsaktiv (6.000g/m² in 24h), Stehkragen mit Kinnschutz, elastische Bündchen, verstellbarer Saum, verklebte wasserdichte Tasche am linken Ärmel, 2 Seitentaschen mit Reißverschluss

S - M - L - XL - XXL - 3XL

☞ 10 ☐ 1

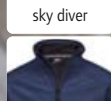
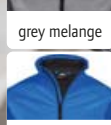

1 9510

Tee Jays | 18.9510

STRETCH

MEMBRANE

2 9511

Tee Jays | 18.9511

STRETCH

MEMBRANE

3 9514

Tee Jays 18.9514

Herren Kapuzen 3-Lagen Softshell Jacke

260g/m², 95% Polyester, 5% Spandex mit TPU Transparent Membran, 3-lagiges Gewebe

2-farbige Jacke, leicht taillierter Schnitt, wasserdicht (8.000mm Wassersäule), atmungsaktiv (6.000g/m² in 24h), hoher Kragen mit Kordelzug, verstellbare Kapuze und Saum, Brusttasche, 2 Seitentaschen mit Reißverschluss, Innentasche

S - M - L - XL - XXL - 3XL

☞ 10 ☐ 1

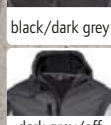

4 9515

Tee Jays 18.9515

Damen Kapuzen 3-Lagen Softshell Jacke

260g/m², 95% Polyester, 5% Spandex mit TPU Transparent Membran, 3-lagiges Gewebe

2-farbige Jacke, leicht taillierter Schnitt, wasserdicht (8.000mm Wassersäule), atmungsaktiv (6.000g/m² in 24h), hoher Kragen mit Kordelzug, verstellbare Kapuze und Saum, Brusttasche, 2 Seitentaschen mit Reißverschluss, Innentasche

S - M - L - XL - XXL - 3XL

☞ 10 ☐ 1

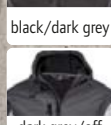

3 9514

Tee Jays | 18.9514

STRETCH

MEMBRANE

4 9515

Tee Jays | 18.9515

STRETCH

MEMBRANE



ELITE / EDIT



black



black

1 DPU001
 DARE2B | 35.U001
Baselayer Oberteil „Zone in“
 68% Polyester, 26% Nylon, 6% Elasthan
 Funktionsunterwäsche, Body-map-Passform mit Belüftungszonen, nahtlos, Silver finish (antibakteriell und geruchshemmend ausgerüstet), feuchtigkeitsregulierend und schnelltrocknend
 S - M - L - XL - XXL - 3XL
 € 48 □ 1

2 DPU002
 DARE2B | 35.U002
Baselayer Legging „Zone in“
 68% Polyester, 26% Nylon, 6% Elasthan
 Funktionsunterwäsche, Body-map-Passform mit Belüftungszonen, nahtlos, Silver finish (antibakteriell und geruchshemmend ausgerüstet), feuchtigkeitsregulierend und schnelltrocknend
 S - M - L - XL - XXL
 € 48 □ 1

1 DPU001
 DARE2B | 35.U001

STRETCH **NEW**

2 DPU002
 DARE2B | 35.U002

STRETCH **NEW**



black



black/ebony grey amber glow/ebony grey nightfall navy/dark methyl

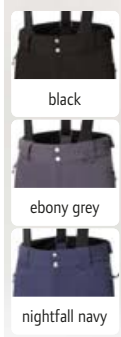

black
ebony grey
nightfall navy

3 DPG001
 DARE2B | 35.G001

WINTER **NEW**

Wasserdichte Handschuhe
 161g, 100% Polyester, Futter: 3M Thinsulate™
 Wasserdicht, wasserabweisende Ausrüstung, atmungsaktiv, verstellbare Bündchen, Einstellung des unteren Handgelenks mit Shockcord und Knebel, sichere Clipbefestigung, Wattierung mit hoher Wärmeleistung, Daumen aus synthetischem Nubuk, Handwäsche
 S/M - L/XL
 € 48 □ 1

4 DPC001
 DARE2B | 35.C001

WINTER **NEW**

Strickmütze mit Pompon
 56g, 100% Polyacryl, Futter: Fleece
 Rippstrickbündchen, mit Pompon und Umschlag, Handwäsche
 onesize
 € 48 □ 1

5 DPW001
 DARE2B | 35.W001

WINTER WATER PROOF **NEW**

Wintersport Hose „Standfast“
 100% Polyester, Futter: Fleece
 Wasserdicht, wasserabweisende Ausrüstung, atmungsaktiv, elastischer und hoch geschnittener Bund mit Gürtelschlaufen, Schneegamaschen und Reißverschluss-Zwickel am Saum, abriebfestes Gewebe an Innenknöchel und Bindungen für zusätzliche Strapazierfähigkeit, verstellbare Hosenträger, 2 Taschen mit Reißverschluss, Nähte versiegelt, Fleece gefütterte Oberschenkel
 XS - S - M - L - XL - XXL - 3XL
 € 8 □ 1

RECYCLED
POLYESTER

1 DPP001

DARE2B | 35.P001
Wintersport Jacke „Emulate“

100% Polyester, enthält recyceltes Polyester (rPet)

Wasserdichtes Material, wasserabweisende Ausrüstung, atmungsaktiv, verstellbare Kapuze, fester Schneefang mit Gel-Grip, verstellbares Ärmelbündchen und Saum, Brusttasche mit Reißverschluss, 2 Seitentaschen mit Reißverschluss, Skipasstasche, Netzfach innen, Nähte versiegelt, Rückeneinsatz aus weichem Fleece, Wattierung mit hoher Wärmeleistung

XS - S - M - L - XL - XXL - 3XL

☎ 8 ☐ 1

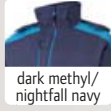
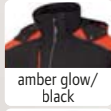

1 DPP001
DARE2B | 35.P001

WINTER

WATER PROOF



2 DPN001
DARE2B | 35.N001

WINTER



2 DPN001

DARE2B | 35.N001
Winterjacke „Hot Shot“

100% Polyester, iLoft Eco recycelte synthetische Daunenisolierung

Wasserabweisend, verstellbarer Bund, elastische Ärmelbündchen, 2 Seitentaschen mit Reißverschluss, mattes Ripstop-Gewebe

XS - S - M - L - XL - XXL - 3XL

☎ 16 ☐ 1

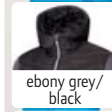

RECYCLED
POLYESTER

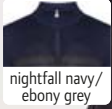

3 DPK001
DARE2B | 35.K001

Strickpullover mit 1/4 Zip

60% Viskose, 40% Baumwolle

Eganliegende Passform, Streifendetail auf der Brust, Rippstrickkragen, Stehkragen mit 1/4 Reißverschluss

XS - S - M - L - XL - XXL - 3XL

☎ 16 ☐ 1

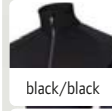

4 DPL002
DARE2B | 35.L002

Stretch Jacke

95% Polyester, enthält recyceltes Polyester (rPet), 5% Elasthan

Eganliegende Passform, strukturierte Stoffeinsätze, 2 Seitentaschen mit Reißverschluss, strukturierter Stoff, schnelltrocknend, Logodetail am Arm

XS - S - M - L - XL - XXL - 3XL

☎ 16 ☐ 1

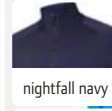
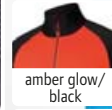

5 DPL003
DARE2B | 35.L003

Stretch Sweater mit 1/4 Zip

95% Polyester, enthält recyceltes Polyester (rPet), 5% Elasthan

Eganliegende Passform, Stehkragen mit 1/4 Reißverschluss, schnelltrocknend

XS - S - M - L - XL - XXL - 3XL

☎ 16 ☐ 1



- white
- black*
- dark grey
- red*
- navy*

1 Bodywarmer / men
B&C | 01.0930



2 Zen + /women
B&C | 01.0935



- white
- black
- red
- navy



1 Bodywarmer / men
B&C 01.0930
Herren Bodywarmer
200g/m², Außen: 100% Nylon Taffeta®, Innen: 100% Polyester
Wattierung gesteppt
Wasserabweisend, offener Bund, 2 Seitentaschen mit Reißverschluss und Blende, 1 Innentasche, abgerundetes verlängertes Rückenteil, Rückenmittelpanel ohne Steppnaht, Veredelungszugang
S – M – L – XL – XXL – 3XL*
* nur in gekennzeichneten Farben erhältlich
☞ 10 ☐ 5

2 Zen + /women
B&C 01.0935
Damen Kapuzen Bodywarmer
Außen: 100% weiches Taslan Full-Dull Nylon, Innen: 100% Polyester Taffeta®, wattiertes Futter (Daunenoptik)
Taillierter Schnitt, wasserabweisend, abnehmbare Kapuze, 2 Seitentaschen, Veredelungszugang im Rückenfutter, Innenfutter, Kordelzug mit 2 Stoppern am Saum
XS – S – M – L – XL – XXL
☞ 10 ☐ 1



- black
- green
- red
- royal
- navy

3 JN 1120
James & Nicholson | 02.1120



4 JN 1119
James & Nicholson | 02.1119

- black
- green
- red
- royal
- navy



3 JN 1120
James & Nicholson 02.1120
Herren Steppjacke
Außen: 100% Polyamid, Futter und Wattierung: 100% Polyester
Wind- und wasserabweisend, Stehkragen, unterlegter Reißverschluss, 2 Seitentaschen mit Reißverschluss, Veredelungszugang am Rücken
S – M – L – XL – XXL – 3XL
☞ 30 ☐ 1

4 JN 1119
James & Nicholson 02.1119
Damen Steppjacke
Außen: 100% Polyamid, Futter und Wattierung: 100% Polyester
Taillierter Schnitt, wind- und wasserabweisend, Stehkragen, unterlegter Reißverschluss, 2 Seitentaschen mit Reißverschluss, Veredelungszugang am Rücken
S – M – L – XL – XXL
☞ 30 ☐ 1



- black
- green
- red
- royal
- navy

5 JN 1136
James & Nicholson | 02.1136



6 JN 1135
James & Nicholson | 02.1135

- black
- green
- red
- royal
- navy



5 JN 1136
James & Nicholson 02.1136
Herren Steppgilet
Oberstoff: 100% Polyamid, Futterstoff: 100% Polyamid, Wattierung: 100% Polyester
Wind- und wasserabweisendes Gewebe aus Polyamid, Stehkragen, elastischer Armabschluss, unterlegter Reißverschluss mit Kinnschutz, 2 Seitentaschen mit Reißverschluss, Veredelungszugang im Rücken
S – M – L – XL – XXL – 3XL
☞ 30 ☐ 1

6 JN 1135
James & Nicholson 02.1135
Damen Steppgilet
Oberstoff: 100% Polyamid, Futterstoff: 100% Polyamid, Wattierung: 100% Polyester
Taillierter Schnitt, wind- und wasserabweisendes Gewebe aus Polyamid, Stehkragen, elastischer Armabschluss, unterlegter Reißverschluss mit Kinnschutz, 2 Seitentaschen mit Reißverschluss, Veredelungszugang im Rücken
S – M – L – XL – XXL
☞ 30 ☐ 1

1 JN 1174

James & Nicholson 02.1174

Herren Wintersport Jacke

100% Polyester, Wattierung: 100% Polyester, DuPont™ Sorona® Wattierung

Leicht taillierter Schnitt, wind- und wasserdicht (10.000mm Wassersäule), atmungsaktiv und wasserdampfdurchlässig (5.000g/m² in 24h), regulierbarer Schneefang, gefütterte Kapuze mit mehrfacher Weitenregulierung, Weitenregulierung am Saum, elastische Ärmelbündchen mit Daumenschlupf, YKK Reißverschlüsse, durchgehende Windschutzblende mit Kinnschutz, durchgehend unterlegter wasserdichter 2-Wege Reißverschluss, Netztasche innen, Innentasche mit Reißverschluss, kleine Tasche mit Reißverschluss am linken Unterarm, 4 Fronttaschen mit wasserdichten Reißverschlüssen, Nähte versiegelt, Streifen in Kontrastfarbe, Veredelungszugang am Rücken

S - M - L - XL - XXL - 3XL

☎ 10 ☐ 1

JAMES & NICHOLSON

DuPont™ Sorona®



black/white



light red/white



electric blue/white



navy/white

2 JN 1173

James & Nicholson 02.1173

Damen Wintersport Jacke

100% Polyester, Wattierung: 100% Polyester, DuPont™ Sorona® Wattierung

Leicht taillierter Schnitt, wind- und wasserdicht (10.000mm Wassersäule), atmungsaktiv und wasserdampfdurchlässig (5.000g/m² in 24h), regulierbarer Schneefang, gefütterte Kapuze mit mehrfacher Weitenregulierung, Weitenregulierung am Saum, elastische Ärmelbündchen mit Daumenschlupf, YKK Reißverschlüsse, durchgehende Windschutzblende mit Kinnschutz, durchgehend unterlegter wasserdichter 2-Wege Reißverschluss, Netztasche innen, Innentasche mit Reißverschluss, kleine Tasche mit Reißverschluss am linken Unterarm, 4 Fronttaschen mit wasserdichten Reißverschlüssen, Nähte versiegelt, Streifen in Kontrastfarbe, Veredelungszugang am Rücken

XS - S - M - L - XL - XXL

☎ 10 ☐ 1

3 JN 1175

James & Nicholson 02.1175

Damen Business Parka

100% recyceltes Polyester, Wattierung: 100% Polyester, DuPont™ Sorona® Wattierung

Wind- und wasserdicht (5.000mm Wassersäule), atmungsaktiv und wasserdampfdurchlässig (2.000g/m² in 24h), gefütterte Kapuze mit mehrfacher Weitenregulierung, elastische innenliegende Ärmelbündchen, 2-Wege Reißverschluss mit durchgehender Windschutzblende, YKK Reißverschlüsse, 6 Taschen vorne, 2 Taschen mit Reißverschluss, Innentasche mit Reißverschluss, innenliegende elastische Kordel zur Taillenregulierung, Veredelungszugang am Rücken

XS - S - M - L - XL - XXL

☎ 10 ☐ 1



black



olive green



navy

4 JN 1176

James & Nicholson 02.1176

Herren Business Parka

100% recyceltes Polyester, Wattierung: 100% Polyester, DuPont™ Sorona® Wattierung

Wind- und wasserdicht (5.000mm Wassersäule), atmungsaktiv und wasserdampfdurchlässig (2.000g/m² in 24h), gefütterte Kapuze mit mehrfacher Weitenregulierung, elastische innenliegende Ärmelbündchen, 2-Wege Reißverschluss mit durchgehender Windschutzblende, YKK Reißverschlüsse, 6 Taschen vorne, 2 Taschen mit Reißverschluss, Innentasche mit Reißverschluss, innenliegende elastische Kordel zur Taillenregulierung, Veredelungszugang am Rücken

S - M - L - XL - XXL - 3XL

☎ 10 ☐ 1

5 JN 1156

James & Nicholson 02.1156

Herren Steppjacke

100% Polyamid, DuPont™ Sorona® Wattierung: 100% Polyester, Futter: 100% Polyamid

Wind- und wasserabweisendes Gewebe, angeschnittene Kapuze, elastischer Abschluss an Kapuze, Ärmel und Bündchen, YKK Reißverschlüsse, 2 Seitentaschen und 1 Brusttasche mit Reißverschluss, 2 Innentaschen

S - M - L - XL - XXL - 3XL

☎ 30 ☐ 1



black/black



graphite/camouflage



red/black



blue/navy



navy/silver

6 JN 1155

James & Nicholson 02.1155

Damen Steppjacke

100% Polyamid, DuPont™ Sorona® Wattierung: 100% Polyester, Futter: 100% Polyamid

Leicht taillierter Schnitt, wind- und wasserabweisendes Gewebe, angeschnittene Kapuze, elastischer Abschluss an Kapuze, Ärmel und Bündchen, YKK Reißverschlüsse, 2 Seitentaschen und 1 Brusttasche mit Reißverschluss, 2 Innentaschen

XS - S - M - L - XL - XXL

☎ 30 ☐ 1



WINTER WATER PROOF ZIP FOR DECORATION

WINTER WATER PROOF ZIP FOR DECORATION

1 JN 1174

James & Nicholson | 02.1174

NEW

2 JN 1173

James & Nicholson | 02.1173

NEW



RECYCLED POLYESTER

3 JN 1175

James & Nicholson | 02.1175

NEW

4 JN 1176

James & Nicholson | 02.1176

NEW

**5 JN 1156**

James & Nicholson | 02.1156

WINTER

6 JN 1155

James & Nicholson | 02.1155

WINTER



RECYCLED POLYESTER

DuPont™ Sorona®

1 JN 1161
James & Nicholson | 02.1161

2 JN 1162
James & Nicholson | 02.1162

1 JN 1161
James & Nicholson 02.1161
Leichte Damen Steppjacke
Oberstoff: 100% recyceltes Polyester, Wattierung: 100% Polyester, DuPont™ Sorona®
Wattierung
Stehkragen, Raglanärmel, YKK Reißverschlüsse, durchgehende Windschutzblende mit Kinnschutz, 2 Seitentaschen mit Reißverschluss, 2 Innentaschen, elastischer Kordelzug am Saum, zweifächiger Webstoff
XS – S – M – L – XL – XXL
€25 ☐ 1

2 JN 1162
James & Nicholson 02.1162
Leichte Herren Steppjacke
Oberstoff: 100% recyceltes Polyester, Wattierung: 100% Polyester, DuPont™ Sorona®
Wattierung
Stehkragen, Raglanärmel, YKK Reißverschlüsse, durchgehende Windschutzblende mit Kinnschutz, 2 Seitentaschen mit Reißverschluss, 2 Innentaschen, elastischer Kordelzug am Saum, zweifächiger Webstoff
S – M – L – XL – XXL – 3XL
€25 ☐ 1



black matt



navy matt



große nicht gesteppte Fläche zur Veredelung



JAMES & NICHOLSON

3 JN 1112
James & Nicholson | 02.1112

4 JN 1111
James & Nicholson | 02.1111

3 JN 1112
James & Nicholson 02.1112
Herren Lightweight Jacke
Oberstoff: 100% Polyamid, Futterstoff: 100% Polyamid, Wattierung: 100% Polyester
Große nicht gesteppte Fläche zur Veredelung, wind- und wasserabweisend, Stehkragen, elastischer Abschluss an Ärmel und Bund, unterlegter Reißverschluss in Kontrastfarbe, Kinnschutz, Seitentaschen mit Reißverschluss, teils gesteppt
S – M – L – XL – XXL – 3XL
€30 ☐ 1

4 JN 1111
James & Nicholson 02.1111
Damen Lightweight Jacke
Oberstoff: 100% Polyamid, Futterstoff: 100% Polyamid, Wattierung: 100% Polyester
Leicht taillierter Schnitt, große nicht gesteppte Fläche zur Veredelung, wind- und wasserabweisend, Stehkragen, elastischer Abschluss an Ärmel und Bund, unterlegter Reißverschluss in Kontrastfarbe, Kinnschutz, Seitentaschen mit Reißverschluss
S – M – L – XL – XXL
€30 ☐ 1



black/silver



indian red/silver



navy/silver



5 JN 1004
James & Nicholson | 02.1004

6 JN 1005
James & Nicholson | 02.1005

5 JN 1004
James & Nicholson 02.1004
Herren Kapuzen Steppweste
Außen: 100% Polyamid, Mittelschicht: 100% Polyester
Wind- und wasserabweisend (600mm Wassersäule), abnehmbare Kapuze, elastische Kordel mit Stopper an Kapuze und Saum, durchgehende Windschutzblende, 2 Fronttaschen, Brusttasche und Handytasche innen, Veredelungszugang im Rücken, matte Oberfläche mit leichter TPU-Beschichtung
S – M – L – XL – XXL – 3XL
€20 ☐ 1

6 JN 1005
James & Nicholson 02.1005
Damen Kapuzen Steppweste
Außen: 100% Polyamid, Mittelschicht: 100% Polyester
Leicht taillierter Schnitt, wind- und wasserabweisend (600mm Wassersäule), abnehmbare Kapuze, elastische Kordel mit Stopper an Kapuze und Saum, durchgehende Windschutzblende, 2 Fronttaschen, Brusttasche und Handytasche innen, Veredelungszugang im Rücken, matte Oberfläche mit leichter TPU-Beschichtung
S – M – L – XL – XXL
€20 ☐ 1



black



mud



natural



navy

ZIP FOR DECORATION

ZIP FOR DECORATION

1 JN 1167

James & Nicholson 02.1167

Damen Steppjacke

Oberstoff: 100% recyceltes Polyester, Futter: 100% recyceltes Polyester, Wattierung: 100% Polyester, DuPont™ Sorona® Wattierung

Leicht taillierter Schnitt, wasser- und schmutzabweisend durch BIONIC-FINISH®ECO, angeschnittene verstellbare Kapuze, elastische innenliegende Ärmelbündchen, Weitenregulierung am Saum, 2-Wege Reißverschluss, YKK Reißverschlüsse, durchgehende Windschutzblende mit Kinnschutz, 1 Innentasche, 2 Seitentaschen mit Reißverschluss, Innenfutter in Kontrastfarbe, Ripstop-Gewebe

S - M - L - XL - XXL

☎ 20 ☐ 1

DuPont™ Sorona®



black/red



deep forest/yellow



red/black



electric blue/navy



navy/electric blue



RECYCLED POLYESTER

2 JN 1168

James & Nicholson 02.1168

Herren Steppjacke

Oberstoff: 100% recyceltes Polyester, Futter: 100% recyceltes Polyester, Wattierung: 100% Polyester, DuPont™ Sorona® Wattierung

Wasser- und schmutzabweisend durch BIONIC-FINISH®ECO, angeschnittene verstellbare Kapuze, elastische innenliegende Ärmelbündchen, Weitenregulierung am Saum, 2-Wege Reißverschluss, YKK Reißverschlüsse, durchgehende Windschutzblende mit Kinnschutz, 1 Innentasche, 2 Seitentaschen mit Reißverschluss, Innenfutter in Kontrastfarbe, Ripstop-Gewebe

S - M - L - XL - XXL - 3XL

☎ 20 ☐ 1

1 JN 1167

James & Nicholson | 02.1167

2 JN 1168

James & Nicholson | 02.1168

3 JN 1092

James & Nicholson 02.1092

Herren Wendejacke

Außen: 100% Polyamid, Futter: 100% Polyester, DuPont™ Sorona® Wattierung: 100% Polyester

Außen: gesteppt, Innen: glatt, elastischer Armabschluss, 2 Taschen außen und innen, Veredelungszugang in Seitennaht, in der Innentasche verstaubar

S - M - L - XL - XXL - 3XL

☎ 20 ☐ 1



black/yellow



black/silver



red/carbon



navy/aqua



JAMES & NICHOLSON



DuPont™ Sorona®

4 JN 1091

James & Nicholson 02.1091

Damen Wendejacke

Außen: 100% Polyamid, Futter: 100% Polyester, DuPont™ Sorona® Wattierung: 100% Polyester

Leicht taillierter Schnitt, Außen: gesteppt, Innen: glatt, elastischer Armabschluss, 2 Taschen außen und innen, Veredelungszugang in Seitennaht, in der Innentasche verstaubar

S - M - L - XL - XXL

☎ 20 ☐ 1

3 JN 1092

James & Nicholson | 02.1092

4 JN 1091

James & Nicholson | 02.1091

5 JN 1090

James & Nicholson 02.1090

Herren Wendegilet

Außen: 100% Polyamid, Futter: 100% Polyester, DuPont™ Sorona® Wattierung: 100% Polyester

Außen: gesteppt, Innen: glatt, Stehkragen, elastischer Armabschluss, 2 Taschen außen und innen, Veredelungszugang in Seitennaht, in der Innentasche verstaubar

S - M - L - XL - XXL - 3XL

☎ 25 ☐ 1



black/yellow



black/silver



jungle green/acid yellow



red/carbon



navy/aqua



DuPont™ Sorona®

6 JN 1089

James & Nicholson 02.1089

Damen Wendegilet

Außen: 100% Polyamid, Futter: 100% Polyester, DuPont™ Sorona® Wattierung: 100% Polyester

Leicht taillierter Schnitt, Außen: gesteppt, Innen: glatt, Stehkragen, elastischer Armabschluss, 2 Taschen außen und innen, Veredelungszugang in Seitennaht, in der Innentasche verstaubar

S - M - L - XL - XXL

☎ 25 ☐ 1

5 JN 1090

James & Nicholson | 02.1090

6 JN 1089

James & Nicholson | 02.1089

JAMES & NICHOLSON

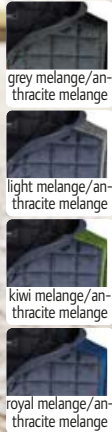

1 JN 768
James & Nicholson | 02.0768



2 JN 767
James & Nicholson | 02.0767

1 JN 768
James & Nicholson 02.0768
Herren Hybrid Strickfleece Gilet
280g/m², Oberstoff: 100% Polyester, Oberstoff 2: 100% Polyester, Futterstoff: 100% Polyamid, Wattierung: 100% Polyester
Kapuze mit Weitenregulierung, durchgehend unterlegter Reißverschluss, 2 Seitentaschen mit Reißverschluss, 2 Innentaschen, Vorderteil, Rückenteil und Kapuze in gestepptem Karo-Design, Melange-Optik
S - M - L - XL - XXL - 3XL
👉 30 📦 1

2 JN 767
James & Nicholson 02.0767
Damen Hybrid Strickfleece Gilet
280g/m², Oberstoff: 100% Polyester, Oberstoff 2: 100% Polyester, Futterstoff: 100% Polyamid, Wattierung: 100% Polyester
Taillierter Schnitt, Kapuze mit Weitenregulierung, durchgehend unterlegter Reißverschluss, 2 Seitentaschen mit Reißverschluss, 2 Innentaschen, Vorderteil, Rückenteil und Kapuze in gestepptem Karo-Design, Melange-Optik
S - M - L - XL - XXL
👉 30 📦 1



3 JN 739
James & Nicholson | 02.0739



4 JN 740
James & Nicholson | 02.0740

3 JN 739
James & Nicholson 02.0739
Damen Hybrid Strickfleece Gilet
280g/m², Oberstoff: 100% Polyester, Oberstoff 2: 100% Polyester, Futterstoff: 100% Polyamid, Wattierung: 100% Polyester
Taillierter Schnitt, durchgehend unterlegter Reißverschluss, 2 Seitentaschen mit Reißverschluss, 2 Innentaschen, Vorderteil Rückenteil und Kragen in gestepptem Karo-Design, Melange-Optik, pflegeleicht
XS - S - M - L - XL - XXL
👉 30 📦 1

4 JN 740
James & Nicholson 02.0740
Herren Hybrid Strickfleece Gilet
280g/m², Oberstoff: 100% Polyester, Oberstoff 2: 100% Polyester, Futterstoff: 100% Polyamid, Wattierung: 100% Polyester
Durchgehend unterlegter Reißverschluss, 2 Seitentaschen mit Reißverschluss, 2 Innentaschen, Vorderteil Rückenteil und Kragen in gestepptem Karo-Design, Melange-Optik, pflegeleicht
S - M - L - XL - XXL - 3XL
👉 30 📦 1



5 JN 1114
James & Nicholson | 02.1114

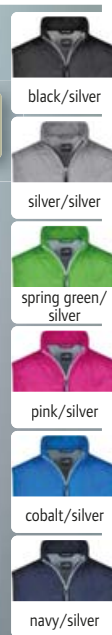

6 JN 1113
James & Nicholson | 02.1113

5 JN 1114
James & Nicholson 02.1114
Herren Hybrid Gilet
Oberstoff: 100% Polyamid, Oberstoff 2: 92% Polyester, 8% Elasthan, Futterstoff: 100% Polyamid, Wattierung: 100% Polyester
Leicht wattierte Weste, Stehkragen, unterlegter Reißverschluss in Kontrastfarbe mit Kinnschutz, 2 Seitentaschen und Innentasche mit Reißverschluss, Futter in Kontrastfarbe, Veredelungszugang im Futter, sportlicher Materialmix mit Ripstop-Gewebe, elastische Stoffeinsätze
S - M - L - XL - XXL - 3XL
👉 30 📦 1

6 JN 1113
James & Nicholson 02.1113
Damen Hybrid Gilet
Oberstoff: 100% Polyamid, Oberstoff 2: 92% Polyester, 8% Elasthan, Futterstoff: 100% Polyamid, Wattierung: 100% Polyester
Leicht wattierte Weste, taillierter Schnitt, Stehkragen, unterlegter Reißverschluss in Kontrastfarbe mit Kinnschutz, 2 Seitentaschen und Innentasche mit Reißverschluss, Futter in Kontrastfarbe, Veredelungszugang im Futter, sportlicher Materialmix mit Ripstop-Gewebe, elastische Stoffeinsätze
S - M - L - XL - XXL
👉 30 📦 1

1 JN 772

James & Nicholson 02.0772

Herren Strick Hybrid Jacke

280g/m², Oberstoff: 100% Polyester, Oberstoff 2: 100% Polyester, Futterstoff: 100% Polyamid, Wattierung: 100% Polyester

Kapuze mit Weitenregulierung, durchgehend unterlegter Reißverschluss, 2 Seitentaschen mit Reißverschluss, 2 Innentaschen, Flatlock-Nähte in Kontrastfarbe am Ärmel, Vorderteil, Rückenteil und Kapuze in gestepptem Karo-Design, weiches wärmendes Material in Melange-Optik, pflegeleicht

S - M - L - XL - XXL - 3XL

☞ 30 ☐ 1

2 JN 771

James & Nicholson 02.0771

Damen Strick Hybrid Jacke

280g/m², Oberstoff: 100% Polyester, Oberstoff 2: 100% Polyester, Futterstoff: 100% Polyamid, Wattierung: 100% Polyester

Taillierter Schnitt, Kapuze mit Weitenregulierung, durchgehend unterlegter Reißverschluss, 2 Seitentaschen mit Reißverschluss, 2 Innentaschen, Flatlock-Nähte in Kontrastfarbe am Ärmel, Vorderteil, Rückenteil und Kapuze in gestepptem Karo-Design, weiches wärmendes Material in Melange-Optik, pflegeleicht

S - M - L - XL - XXL

☞ 30 ☐ 1

3 JN 742

James & Nicholson 02.0742

Herren Strick Hybrid Jacke

280g/m², Oberstoff: 100% Polyester, Oberstoff 2: 100% Polyester, Futterstoff: 100% Polyamid, Wattierung: 100% Polyester

Durchgehend unterlegter Reißverschluss, 2 Seitentaschen mit Reißverschluss, 2 Innentaschen, Flatlock-Nähte in Kontrastfarbe am Ärmel, Vorderteil Rückenteil und Kragen in gestepptem Karo-Design, Melange-Optik, pflegeleicht

S - M - L - XL - XXL - 3XL

☞ 30 ☐ 1

4 JN 741

James & Nicholson 02.0741

Damen Strick Hybrid Jacke

280g/m², Oberstoff: 100% Polyester, Oberstoff 2: 100% Polyester, Futterstoff: 100% Polyamid, Wattierung: 100% Polyester

Taillierter Schnitt, durchgehend unterlegter Reißverschluss, 2 Seitentaschen mit Reißverschluss, 2 Innentaschen, Flatlock-Nähte in Kontrastfarbe am Ärmel, Vorderteil Rückenteil und Kragen in gestepptem Karo-Design, Melange-Optik, pflegeleicht

XS - S - M - L - XL - XXL

☞ 30 ☐ 1

5 JN 1116

James & Nicholson 02.1116

Herren Hybrid Jacke

Oberstoff: 100% Polyamid, Oberstoff 2: 92% Polyester, 8% Elasthan, Futterstoff: 100% Polyamid, Wattierung: 100% Polyester

Leicht wattierte Jacke, Stehkragen, unterlegter Reißverschluss mit Kinnschutz und Futter in Kontrastfarbe, 2 Seitentaschen und Innentasche mit Reißverschluss, Veredelungszugang im Futter, sportlicher Materialmix mit Ripstop-Gewebe, elastische Stoffeinsätze

S - M - L - XL - XXL - 3XL

☞ 30 ☐ 1

6 JN 1115

James & Nicholson 02.1115

Damen Hybrid Jacke

Oberstoff: 100% Polyamid, Oberstoff 2: 92% Polyester, 8% Elasthan, Futterstoff: 100% Polyamid, Wattierung: 100% Polyester

Leicht wattierte Jacke, taillierter Schnitt, Stehkragen, unterlegter Reißverschluss mit Kinnschutz und Futter in Kontrastfarbe, 2 Seitentaschen und Innentasche mit Reißverschluss, Veredelungszugang im Futter, sportlicher Materialmix mit Ripstop-Gewebe, elastische Stoffeinsätze

S - M - L - XL - XXL

☞ 30 ☐ 1



Strick Fleece Ärmel



grey melange/anthracite melange



light melange/anthracite melange



kiwi melange/anthracite melange



royal melange/anthracite melange



grey melange/anthracite melange



light melange/anthracite melange



kiwi melange/anthracite melange



pink melange/anthracite melange



royal melange/anthracite melange

1 JN 772

James & Nicholson | 02.0772

**2 JN 771**

James & Nicholson | 02.0771



JAMES & NICHOLSON



grey melange/anthracite melange



light melange/anthracite melange



kiwi melange/anthracite melange



red melange/anthracite melange



royal melange/anthracite melange



grey melange/anthracite melange



light melange/anthracite melange



kiwi melange/anthracite melange



red melange/anthracite melange



pink melange/anthracite melange



royal melange/anthracite melange

3 JN 742

James & Nicholson | 02.0742

**4 JN 741**

James & Nicholson | 02.0741



Stretch Einsätze für perfekte Passform

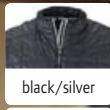

black/silver



silver/silver

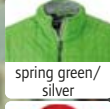

spring green/silver

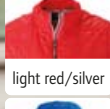

light red/silver

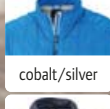

cobalt/silver

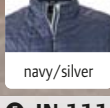

navy/silver

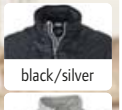

black/silver

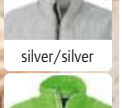

silver/silver

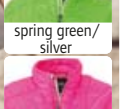

spring green/silver

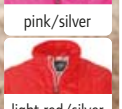

pink/silver



light red/silver

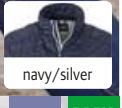

cobalt/silver

5 JN 1116

James & Nicholson | 02.1116

**6 JN 1115**

James & Nicholson | 02.1115





Hybrid Sweat Jacke

innen nicht angeraut

1 JN 1124
James & Nicholson | 02.1124



2 JN 1123
James & Nicholson | 02.1123



1 JN 1124
James & Nicholson 02.1124
Herren Hybrid Sweatjacke
280g/m², Oberstoff 1: 80% Baumwolle, 20% Polyester, Oberstoff 2: 100% Polyamid, Wattierung: 100% Polyester
2 Seitentaschen mit Reißverschluss, 2 Innentaschen, Rückenteil und Ärmel aus French Terry Qualität, leicht wattiertes und gestepptes Vorderteil
S - M - L - XL - XXL - 3XL
€ 25 □ 1

2 JN 1123
James & Nicholson 02.1123
Damen Hybrid Sweatjacke
280g/m², Oberstoff 1: 80% Baumwolle, 20% Polyester, Oberstoff 2: 100% Polyamid, Wattierung: 100% Polyester
Taillierter Schnitt, Stehkragen, 2 Seitentaschen mit Reißverschluss, 2 Innentaschen, Rückenteil und Ärmel aus French Terry Qualität, leicht wattiertes und gestepptes Vorderteil
S - M - L - XL - XXL
€ 25 □ 1



black



navy



3 JN 1050
James & Nicholson 02.1050
Herren Outdoor Hybrid Jacke
95% Polyester, 5% Elasthan, Außen: 100% Polyamid, Mittelschicht: 100% Polyester, Innen: 100% Polyester
Wind- und wasserabweisend, verstellbare abnehmbare Softshellkapuze, durchgehend unterlegte Windschutzblende mit Kinnschutz, Innentasche, 4 Fronttaschen mit Reißverschluss in Kontrastfarbe, elastische Softshelleinsätze, Veredelungszugang, attraktiver Materialmix
S - M - L - XL - XXL - 3XL
€ 10 □ 1



white

4 JN 1049
James & Nicholson 02.1049
Damen Outdoor Hybrid Jacke
95% Polyester, 5% Elasthan, Außen: 100% Polyamid, Mittelschicht: 100% Polyester, Innen: 100% Polyester
Taillierter Schnitt, wind- und wasserabweisend, verstellbare abnehmbare Softshellkapuze, durchgehend unterlegte Windschutzblende mit Kinnschutz, Innentasche, 4 Fronttaschen mit Reißverschluss in Kontrastfarbe, elastische Softshelleinsätze, Veredelungszugang, attraktiver Materialmix
S - M - L - XL - XXL
€ 10 □ 1



black



red



navy

3 JN 1050
James & Nicholson | 02.1050



4 JN 1049
James & Nicholson | 02.1049



5 JN 1149
James & Nicholson 02.1149
Damen Daunenjacke
Oberstoff: 100% Polyester, Futterstoff: 100% Polyester, Wattierung: 90% Daunen, 10% Federn
Leicht taillierter Schnitt, wind- und wasserabweisend, YKK Reißverschlüsse, 2 Seitentaschen mit Reißverschluss, 2 Innentaschen, Innenfutter in Kontrastfarbe, geklebte Steppung, Kordel mit Stopper am Saum zur Weitenregulierung, leichtes Material
XS - S - M - L - XL - XXL
€ 30 □ 1

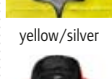

6 JN 1150
James & Nicholson 02.1150
Herren Daunenjacke
Oberstoff: 100% Polyester, Futterstoff: 100% Polyester, Wattierung: 90% Daunen, 10% Federn
Wind- und wasserabweisend, YKK Reißverschlüsse, 2 Seitentaschen mit Reißverschluss, 2 Innentaschen, Innenfutter in Kontrastfarbe, geklebte Steppung, Kordel mit Stopper am Saum zur Weitenregulierung, leichtes Material
S - M - L - XL - XXL - 3XL
€ 30 □ 1

5 JN 1149
James & Nicholson | 02.1149



6 JN 1150
James & Nicholson | 02.1150



1 JN 1137

James & Nicholson 02.1137

Damen Daunen Bodywarmer

Oberstoff: 100% Polyamid, Futterstoff: 100% Polyamid, Wattierung: 90% Daunen, 10% Federn

Taillierter Schnitt, leichtes wind- und wasserabweisendes Material, 2 Seitentaschen mit Reißverschluss, Innenfutter und Reißverschlüsse in Kontrastfarbe, Einfassung in Kontrastfarbe an Armausschnitt und Saum

S - M - L - XL - XXL

👉 30 📦 1



off white/off white



black/silver



graphite/silver



silver melange/graphite



fern green/silver



off white/off white



black/silver



graphite/silver



silver melange/graphite



fern green/silver

1 JN 1137
James & Nicholson | 02.1137

2 JN 1138
James & Nicholson | 02.1138

3 JN 1139

James & Nicholson 02.1139

Damen Daunenjacke

Oberstoff: 100% Polyamid, Futterstoff: 100% Polyamid, Wattierung: 90% Daunen, 10% Federn

Taillierter Schnitt, leichtes wind- und wasserabweisendes Material, 2 Seitentaschen mit Reißverschluss, Innenfutter und Reißverschlüsse in Kontrastfarbe, Einfassung in Kontrastfarbe an Ärmel und Bündchen

S - M - L - XL - XXL

👉 30 📦 1



burnt orange/silver



magenta/silver



red/silver



cobalt/silver



indigo blue/silver



navy/silver



burnt orange/silver



red/silver



cobalt/silver



indigo blue/silver



navy/silver

3 JN 1139
James & Nicholson | 02.1139

4 JN 1140
James & Nicholson | 02.1140

5 JN 1134

James & Nicholson 02.1134

Herren Winterjacke

Oberstoff: 100% Polyester, Futterstoff: 100% Polyester, Wattierung: 100% Polyester

Wattierte Jacke im Materialmix mit Steppung und Teilungsnähten, winddicht und wasserabweisend (1.500mm Wassersäule), Stehkragen, Kapuze mit Weitenregulierung, elastische innenliegende Ärmelbündchen, durchgehende Windschutzblende, Innentasche, Seitentaschen mit Reißverschluss, Veredelungszugang am Rücken

S - M - L - XL - XXL - 3XL

👉 10 📦 1



black/anthracite melange



silver/anthracite melange



red/anthracite melange

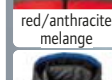

royal/anthracite melange

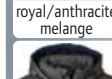

navy/anthracite melange



black/anthracite melange



silver/anthracite melange



red/anthracite melange



royal/anthracite melange



navy/anthracite melange

5 JN 1134
James & Nicholson | 02.1134

6 JN 1133
James & Nicholson | 02.1133

6 JN 1133

James & Nicholson 02.1133

Damen Winterjacke

Oberstoff: 100% Polyester, Futterstoff: 100% Polyester, Wattierung: 100% Polyester

Wattierte Jacke im Materialmix mit Steppung und Teilungsnähten, taillierter Schnitt, winddicht und wasserabweisend (1.500mm Wassersäule), Stehkragen, Kapuze mit Weitenregulierung, elastische innenliegende Ärmelbündchen, durchgehende Windschutzblende, Innentasche, Seitentaschen mit Reißverschluss, Veredelungszugang am Rücken

S - M - L - XL - XXL

👉 10 📦 1





JAMES & NICHOLSON

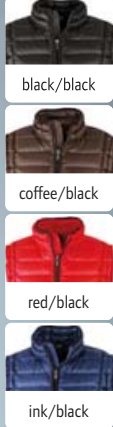

1 JN 1080
James & Nicholson | 02.1080

2 JN 1079
James & Nicholson | 02.1079

1 JN 1080
James & Nicholson | 02.1080

Herren Daunen Bodywarmer
Oberstoff: 100% Polyester, Futterstoff: 100% Polyester, Wattierung: 90% Daunen, 10% Federn
Weiches wind- und wasserabweisendes Gewebe, Stehkragen, elastischer Abschluss am Armausschnitt, durchgehende Windschutzblende, 2 Seitentaschen und 1 Innentasche mit Reißverschluss, Einfassung in Kontrastfarbe an Reißverschluss und Kragen
S - M - L - XL - XXL - 3XL
☎ 20 ☐ 1

2 JN 1079
James & Nicholson | 02.1079

Damen Daunen Bodywarmer
Oberstoff: 100% Polyester, Futterstoff: 100% Polyester, Wattierung: 90% Daunen, 10% Federn
Leicht taillierter Schnitt, weiches wind- und wasserabweisendes Gewebe, Stehkragen, elastischer Abschluss am Armausschnitt, durchgehende Windschutzblende, 2 Seitentaschen und 1 Innentasche mit Reißverschluss, Einfassung in Kontrastfarbe an Reißverschluss und Kragen
S - M - L - XL - XXL
☎ 20 ☐ 1

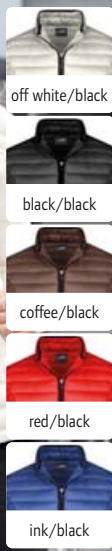

3 JN 1082
James & Nicholson | 02.1082

4 JN 1081
James & Nicholson | 02.1081

3 JN 1082
James & Nicholson | 02.1082

Herren Daunenjacke
Oberstoff: 100% Polyester, Futterstoff: 100% Polyester, Wattierung: 90% Daunen, 10% Federn
Weiches wind- und wasserabweisendes Gewebe, Stehkragen, durchgehende Windschutzblende, 2 Seitentaschen und 1 Innentasche mit Reißverschluss, Einfassung in Kontrastfarbe an Reißverschluss, Kragen und Ärmel
S - M - L - XL - XXL - 3XL
☎ 15 ☐ 1

4 JN 1081
James & Nicholson | 02.1081

Damen Daunenjacke
Oberstoff: 100% Polyester, Futterstoff: 100% Polyester, Wattierung: 90% Daunen, 10% Federn
Leicht taillierter Schnitt, weiches wind- und wasserabweisendes Gewebe, Stehkragen, durchgehende Windschutzblende, 2 Seitentaschen und 1 Innentasche mit Reißverschluss, Einfassung in Kontrastfarbe an Reißverschluss, Kragen und Ärmel
S - M - L - XL - XXL
☎ 15 ☐ 1

WINTER

WINTER

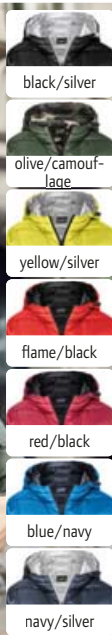
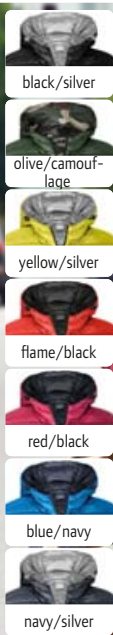

5 JN 1152
James & Nicholson | 02.1152

6 JN 1151
James & Nicholson | 02.1151

5 JN 1152
James & Nicholson | 02.1152

Herren Kapuzen Daunenjacke
Oberstoff: 100% Polyester, Futterstoff: 100% Polyester, Wattierung: 90% Daunen, 10% Federn
Wind- und wasserabweisend, angeschnittene verstellbare Kapuze, YKK Reißverschlüsse, 2 Seitentaschen mit Reißverschluss, 2 Innentaschen, Innenfutter in Kontrastfarbe, Kordel mit Stopper am Saum zur Weitenregulierung, leichtes Material
S - M - L - XL - XXL - 3XL
☎ 25 ☐ 1

6 JN 1151
James & Nicholson | 02.1151

Damen Kapuzen Daunenjacke
Oberstoff: 100% Polyester, Futterstoff: 100% Polyester, Wattierung: 90% Daunen, 10% Federn
Leicht taillierter Schnitt, wind- und wasserabweisend, angeschnittene verstellbare Kapuze, YKK Reißverschlüsse, 2 Seitentaschen mit Reißverschluss, 2 Innentaschen, Innenfutter in Kontrastfarbe, Kordel mit Stopper am Saum zur Weitenregulierung, leichtes Material
XS - S - M - L - XL - XXL
☎ 25 ☐ 1

WINTER

WINTER

1 JN 1060

James & Nicholson 02.1060

Leichte Herren Daunen Kapuzenjacke

Außen und Innen: 100% Polyamid, Mittelschicht: 90% Daunen, 10% Federn
Leichtes wind- und wasserabweisendes Material, 2 Seitentaschen, doppelte Steppnähte, Innenfutter und Reißverschlüsse in Kontrastfarbe, Einfassung in Kontrastfarbe an Kapuze, Ärmel und Bündchen, in separatem Packbeutel verstaubar
S - M - L - XL - XXL - 3XL
☎ 20 ☐ 1



black/grey



carbon/acid yellow



red/navy



blue/silver

2 JN 1059

James & Nicholson 02.1059

Leichte Damen Daunen Kapuzenjacke

Außen und Innen: 100% Polyamid, Mittelschicht: 90% Daunen, 10% Federn
Leichtes wind- und wasserabweisendes Material, 2 Seitentaschen mit Reißverschluss, 2 Innentaschen, doppelte Steppnähte, Einsätze in Kontrastfarbe an Kapuze, Ärmel und Bündchen, Innenfutter und Reißverschlüsse in Kontrastfarbe, in separatem Packbeutel verstaubar
S - M - L - XL - XXL
☎ 20 ☐ 1



black/grey



carbon/acid yellow



magenta/graphite



red/navy



blue/silver

1 JN 1060

James & Nicholson | 02.1060

2 JN 1059

James & Nicholson | 02.1059

3 JN 1062

James & Nicholson 02.1062

Leichter Herren Daunen Kapuzen Bodywarmer

Außen und Innen: 100% Polyamid, Mittelschicht: 90% Daunen, 10% Federn
Leichtes wind- und wasserabweisendes Material, 2 Seitentaschen, doppelte Steppnähte, Innenfutter und Reißverschlüsse in Kontrastfarbe, Einfassung in Kontrastfarbe an Kapuze, Ärmel und Bündchen, in separatem Packbeutel verstaubar
S - M - L - XL - XXL - 3XL
☎ 30 ☐ 1



black/grey



carbon/acid yellow



green/carbon



red/navy



blue/silver

4 JN 1061

James & Nicholson 02.1061

Leichter Damen Daunen Kapuzen Bodywarmer

Außen und Innen: 100% Polyamid, Mittelschicht: 90% Daunen, 10% Federn
Leichtes wind- und wasserabweisendes Material, 2 Seitentaschen, doppelte Steppnähte, Innenfutter und Reißverschlüsse in Kontrastfarbe, Einfassung in Kontrastfarbe an Kapuze, Ärmel und Bündchen, Bodywarmer ist leicht verstaubar in separatem Packbeutel
S - M - L - XL - XXL
☎ 30 ☐ 1



black/grey



carbon/acid yellow



green/carbon



magenta/graphite



red/navy



blue/silver

3 JN 1062

James & Nicholson | 02.1062

4 JN 1061

James & Nicholson | 02.1061

5 Arthur Men

NEOBLU 24.3172

Herren Steppgilet

380T Nylon, Füllung: 100% Polyester Daunen, Außen und Innen: 100% Polyamid Nylon 380T
Wasserabweisend, V-Ausschnitt, matte Druckknöpfe Ton-in-Ton, 2 Seitentaschen, Faltsystem „In Bag“ mit Stoppfern, 30° waschbar
S - M - L - XL - XXL - 3XL - 4XL
☎ 10 ☐ 1



deep black



night blue

6 Arthur Women

NEOBLU 24.3173

Damen Steppgilet

380T Nylon, Füllung: 100% Polyester Daunen, Außen und Innen: 100% Polyamid Nylon 380T
Wasserabweisend, V-Ausschnitt, matte Druckknöpfe Ton-in-Ton, 2 Seitentaschen, Faltsystem „In Bag“ mit Stoppfern, 30° waschbar
S - M - L - XL - XXL - 3XL
☎ 10 ☐ 1



deep black



night blue

5 Arthur Men

NEOBLU | 24.3172

6 Arthur Women

NEOBLU | 24.3173



1 K6110
Kariban | 20.6110

2 K6111
Kariban | 20.6111



1 K6110
Kariban 20.6110
Leichte Herren Kapuzen Steppjacke
340g/m², Außen: 100% Polyamid, Futter: 100% Polyester
Kragen mit Kapuze, Futter und Kapuze innen in Kontrastfarbe (außer bei navy), 2 Seitentaschen mit Reißverschluss, Seiteneinsätze mit Längssteppung, im Tragebeutel verstaubar
S - M - L - XL - XXL - 3XL - 4XL
€ 15

2 K6111
Kariban 20.6111
Leichte Damen Kapuzen Steppjacke
340g/m², Außen: 100% Polyamid, Futter: 100% Polyester
Taillierter Schnitt, Kragen mit Kapuze, Futter und Kapuze innen in Kontrastfarbe (außer bei navy), 2 Seitentaschen mit Reißverschluss, Seiteneinsätze mit Längssteppung, im Tragebeutel verstaubar
XS - S - M - L - XL - XXL
€ 15



3 R239X
Result Recycled | 30.239X

Thermoquilt Gilet
Außen: 100% Polyester, Futter: 140g/m², 100% REPREVE® recyceltes Polyester, Wattierung: 100% Polyester
Wasserabweisend, atmungsaktiv, elastischer Bund an Armausschnitten und an der Taille, durchgehender Reißverschluss mit Kinnschutz, 2 Seitentaschen mit Reißverschluss, isolierendes Innenfutter, Innenfutter und Reißverschlüsse in Kontrastfarbe, Veredelungszugang an Rücken und linker Brust, Aufhänger, winddicht
XS - S - M - L - XL - XXL - 3XL
€ 10



4 R244X
Result Core | 30.244X

Bodywarmer
225g/m², 100% Polyester
Wasserabweisend, winddicht und atmungsaktiv, Stehkragen, eingefasste Armlöcher, YKK Reißverschluss mit Kinnschutz, 1 Innentasche mit Klettverschluss, 2 Seitentaschen mit Reißverschluss, Aufhänger, 40° waschbar
XS - S - M - L - XL - XXL - 3XL
€ 20

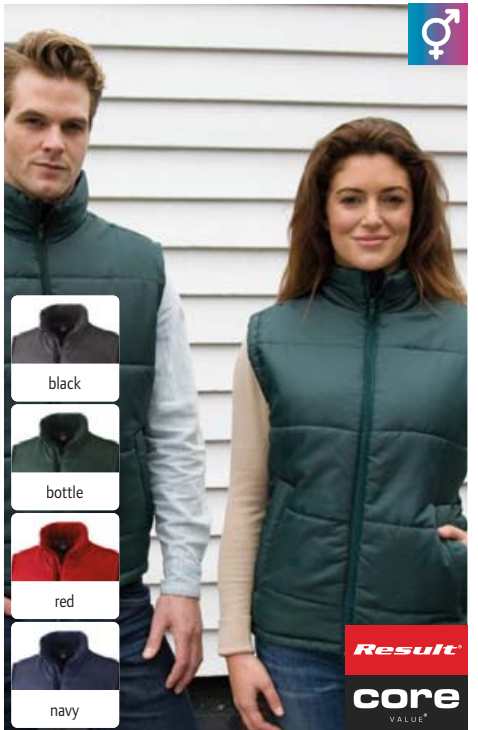

5 R208X
Result Core | 30.208X

Bodywarmer
100% 210T Polyester mit A/C-Beschichtung, Futter: 100% Polyester mit Polyfill Wattierung
Tief geschnittener Armausschnitt, Windbremse, 2 Vordertaschen, Innentasche, Veredelungszugang im Futter, ideal in Kombination mit Fleece oder Sweat, leicht, schnelltrocknend
XS - S - M - L - XL - XXL - 3XL
€ 20

1 R233M

Result Core 30.233M

Steppjacke

Außen/Futter: 100% Polyester, Füllung: 160g/m², 100% Polyester
Integrierte Kapuze mit Einfassung, 2 Seitentaschen mit Reißverschluss, Reißverschlüsse und Einfassung in Kontrastfarbe, Innenfutter in Kontrastfarbe, Veredelungszugang, reflektierendes Detail (ohne Schutzfunktion) an der Hüfte für mehr Sicherheit, neutrales Größenlabel XS - S - M - L - XL - XXL - 3XL - 4XL*

* nur in diesen Farben erhältlich

👉 10 📦 5

2 R233JY

Result Core 30.233J

Kinder Steppjacke

Außen/Futter: 100% Polyester, Füllung: 160g/m², 100% Polyester
Wattierte Kapuze mit Einfassung, 2 Seitentaschen mit Reißverschluss, Reißverschlüsse und Einfassung in Kontrastfarbe, Innenfutter in Kontrastfarbe, Veredelungszugang, reflektierendes Detail (ohne Schutzfunktion) an der Hüfte für mehr Sicherheit, neutrales Größenlabel XXS - XS - S - M - L - XL - XXL

👉 20 📦 5

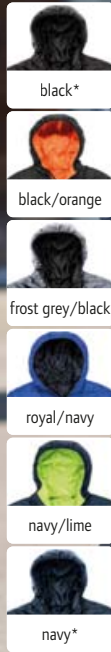

Futter in Kontrastfarbe

1 R233M
Result Core | 30.233M

WINTER ZIP FOR DECORATION NEUTRAL LABEL

2 R233JY
Result Core | 30.233J

WINTER ZIP FOR DECORATION NEUTRAL LABEL



RECYCLED POLYESTER

3 R238X
Result Recycled | 30.238X

4 R237X
Result Recycled | 30.237X



black/black black/grey black/lime black/yellow black/orange black/red black/royal

black/black

black/grey

black/lime

black/yellow

black/orange

black/red

black/royal

Hybrid Gilet „Black Compass“
Außen: 100% JIAREN recyceltes Polyester, Innenfutter: 100% REPVEVE® recyceltes Polyester, Füllung: 160g/m², 100% REPVEVE® recyceltes Polyester, Ärmel: 280g/m², Ärmel aus 2-lagigem Material, Außenmaterial: 60% recyceltes Polyester, 40% TOPGREEN® recyceltes Polyester, Innen: 70% Polyester Microfleece, 30% TOPGREEN® recyceltes Polyester
Wasserabweisend, Stehkragen gepolstert, eingefasste Armlöcher, YKK Reißverschluss mit Kinnschutz, Details in Kontrastfarbe an Brust- und Seitentaschen, Veredelungszugang an linker Brust, Aufhänger, Materialmix aus gestepptem wattierte Polyester und Softshell, wattierte gesteppter Körperbereich, winddicht, 40° waschbar
XS - S - M - L - XL - XXL - 3XL
👉 10 📦 5

Hybrid Jacke „Black Compass“
Außenmaterial: 100% JIAREN recyceltes Polyester, Innenfutter: 180g/m², 100% REPVEVE® recyceltes Polyester, Füllung: 160g/m², 100% REPVEVE® recyceltes Polyester, Ärmelfutter: 280g/m², Ärmel aus 2-lagigem Material, Außen: 60% recyceltes Polyester, 40% TOPGREEN® recyceltes Polyester, Innen: 70% Polyester Microfleece, 30% TOPGREEN® recyceltes Polyester
Wasserabweisend, Stehkragen gepolstert, Ärmel aus bedruckbarem Softshell, eingefasste Bündchen, YKK Reißverschluss mit Kinnschutz, Details in Kontrastfarbe an Brust- und Seitentaschen, Veredelungszugang an linker Brust, Aufhänger, Materialmix aus gestepptem wattierte Polyester und Softshell, wattierte gesteppter Körperbereich, winddicht, 40° waschbar
XS - S - M - L - XL - XXL - 3XL
👉 10 📦 5



RECYCLED POLYESTER

wärmere Alternative zu Art. 30.237X

5 R240X
Result Recycled | 30.240X

WINTER NEW

black/black black/grey black/lime black/orange black/red black/royal

Winter Jacke „Black Compass“
360g/m², Außen: 100% TOPGREEN® recyceltes Polyester, TPU-Membran, Innen: 200g/m², 100% Fleece aus TOPGREEN® recyceltem Polyester, Füllung: 160g/m², 100% REPVEVE® recyceltes Polyester, Ärmelfutter: 100% JIAREN recyceltes Polyester
Wasserabweisend, winddicht und atmungsaktiv, wattierte Kapuze mit Fleecefutter, eingefasste Bündchen, Windschutzleiste, YKK Reißverschluss mit Kinnschutz, Innentasche, Details in Kontrastfarbe an Brust- und Seitentaschen, Aufhänger, 40° waschbar
XS - S - M - L - XL - XXL - 3XL
👉 10 📦 5



1 R192F Result Urban | 30.192F WINTER ZIP FOR DECORATION **2 R192M** Result Urban | 30.192M WINTER ZIP FOR DECORATION

1 R192F
Result Urban 30.192F
Gefütterte Damen Jacke „Ice Bird“
Außen: 100% 20D Nylon, Futter: 100% 20D Nylon, Wattierung: 300g/m², 100% Polyester
Taillierter Schnitt, wasserabweisend, Stehkragen mit Kinnschutz, elastische Ärmelbündchen, Reißverschluss mit Windblende, innenliegende Brusttasche mit Reißverschluss, 2 Seitentaschen mit Reißverschluss, Steppdesign, Veredelungszugang an Rücken und linker Brust, winddicht
XS – S – M – L – XL
☎10 ☐5

2 R192M
Result Urban 30.192M
Gefütterte Herren Jacke „Ice Bird“
Außen: 100% 20D Nylon, Futter: 100% 20D Nylon, Wattierung: 300g/m², 100% Polyester
Wasserabweisend, Stehkragen mit Kinnschutz, elastische Ärmelbündchen, Reißverschluss mit Windblende, innenliegende Brusttasche mit Reißverschluss, Steppdesign, Veredelungszugang an Rücken und linker Brust, winddicht
S – M – L – XL – XXL
☎10 ☐5



3 R193M Result Urban | 30.193M ZIP FOR DECORATION **4 R193F** Result Urban | 30.193F ZIP FOR DECORATION

3 R193M
Result Urban 30.193M
Gefütterter Herren Bodywarmer „Ice Bird“
Außen: 100% Polyester 50D, Futter: 100% Polyester Taffeta®, Wattierung: 220g/m², 100% Polyester
Wasserabweisend, Stehkragen mit Kinnschutz, Reißverschluss mit Windblende, 2 Seitentaschen mit Reißverschluss, Brusttasche innen, Steppdesign, Veredelungszugang an Rücken und linker Brust, winddicht
S – M – L – XL – XXL
☎10 ☐5

4 R193F
Result Urban 30.193F
Gefütterter Damen Bodywarmer „Ice Bird“
Außen: 100% Polyester 50D, Futter: 100% Polyester Taffeta®, Wattierung: 220g/m², 100% Polyester
Taillierter Schnitt, wasserabweisend, Stehkragen mit Kinnschutz, Reißverschluss mit Windblende, 2 Seitentaschen mit Reißverschluss, Brusttasche innen, Steppdesign, Veredelungszugang an Rücken und linker Brust, winddicht
XS – S – M – L – XL
☎10 ☐5



5 R194M Result Urban | 30.194M **6 R194F** Result Urban | 30.194F

5 R194M
Result Urban 30.194M
Herren Steppjacke „Snow Bird“
Außen: 100% 20D Nylon, Futter: 100% 20D Nylon, Wattierung: 220g/m², 100% Polyester
Verstellbare wattierte Kapuze, elastischer Armabschluss, 2 Seitentaschen mit Reißverschluss, Innenfutter und Reißverschlüsse in Kontrastfarbe, ideal für den ganzjährigen Gebrauch, weiches Material, kann klein verpackt werden
S – M – L – XL – XXL – 3XL
☎10 ☐5

6 R194F
Result Urban 30.194F
Damen Steppjacke „Snow Bird“
Außen: 100% 20D Nylon, Futter: 100% 20D Nylon, Wattierung: 220g/m², 100% Polyester
Taillierter Schnitt, verstellbare wattierte Kapuze, elastischer Armabschluss, 2 Seitentaschen mit Reißverschluss, Innenfutter und Reißverschlüsse in Kontrastfarbe, ideal für den ganzjährigen Gebrauch, weiches Material, kann klein verpackt werden
XS – S – M – L – XL – XXL
☎10 ☐5



1 430F

Russell 10.430F

Damen Cross Jacke

125g/m², DuPont™ Sorona® Wattierung: 100% Polyester
 Taillierter Schnitt, wasserabweisendes DWR-Gewebe mit Aquapel von Nanotex® Technologie, Stehkragen mit 2 Druckknöpfen und Windschutzblende, Ärmeltasche mit Druckknopf, umgekehrter Reißverschluss, umgekehrte Reißverschlüsse an den Ärmeln, Brust- und Seitentaschen mit umgekehrten Reißverschlüssen, Innentasche mit Reißverschluss, Veredelungszugang an linker Brust, Fluor- und PFC frei

XS - S - M - L - XL - XXL - 3XL

👉 12 📄 1

2 430M

Russell 10.430M

Herren Cross Jacke

125g/m², DuPont™ Sorona® Wattierung: 100% Polyester
 Taillierter Schnitt, wasserabweisendes DWR-Gewebe mit Aquapel von Nanotex® Technologie, Stehkragen mit 2 Druckknöpfen und Windschutzblende, Ärmeltasche mit Druckknopf, umgekehrter Reißverschluss, umgekehrte Reißverschlüsse an den Ärmeln, Brust- und Seitentaschen mit umgekehrten Reißverschlüssen, Innentasche mit Reißverschluss, Veredelungszugang an linker Brust, Fluor- und PFC frei

S - M - L - XL - XXL - 3XL - 4XL

👉 12 📄 1



black



french navy

1 430F

Russell | 10.430F



2 430M

Russell | 10.430M



3 440M

Russell 10.440M

Herren Nano Kapuzenjacke

66g/m², DuPont™ Sorona® Wattierung: 100% Polyester
 Wasserabweisendes DWR-Gewebe mit Aquapel von Nanotex® Technologie, Stehkragen mit Kinnschutz und Windschutzblende, 3-teilige verstellbare und abnehmbare Kapuze, Gummizug an Ärmeln und Bündchen, Reißverschluss in Kontrastfarbe, 2 Seitentaschen und 1 Innentasche mit Reißverschluss, Details in Kontrastfarbe, Innenfutter in Kontrastfarbe, Veredelungszugang an linker Brust, Fluor- und PFC frei

S - M - L - XL - XXL - 3XL - 4XL

👉 12 📄 1



black



dark olive



iron grey



french navy



3 440M

Russell | 10.440M



4 440F

Russell | 10.440F



5 441F

Russell 10.441F

Damen Nano Bodywarmer

66g/m², DuPont™ Sorona® Wattierung: 100% Polyester
 Wasserabweisendes DWR-Gewebe mit Aquapel von Nanotex® Technologie, Stehkragen mit Kinnschutz und Windschutzblende, verstellbarer Saum mit Kordelzug, Reißverschluss in Kontrastfarbe, 2 Seitentaschen und 1 Innentasche mit Reißverschluss, Details in Kontrastfarbe, Innenfutter in Kontrastfarbe, Veredelungszugang an linker Brust, Fluor- und PFC frei

XS - S - M - L - XL - XXL - 3XL

👉 12 📄 1



black



dark olive



iron grey



french navy

6 441M

Russell 10.441M

Herren Nano Bodywarmer

66g/m², 100% Polyester, DuPont™ Sorona® Wattierung
 Wasserabweisendes DWR-Gewebe mit Aquapel von Nanotex® Technologie, Stehkragen mit Kinnschutz und Windschutzblende, verstellbarer Saum mit Kordelzug, Reißverschluss in Kontrastfarbe, 2 Seitentaschen und 1 Innentasche mit Reißverschluss, Details in Kontrastfarbe, Innenfutter in Kontrastfarbe, Veredelungszugang an linker Brust, Fluor- und PFC frei

S - M - L - XL - XXL - 3XL - 4XL

👉 12 📄 1



5 441F

Russell | 10.441F



6 441M

Russell | 10.441M



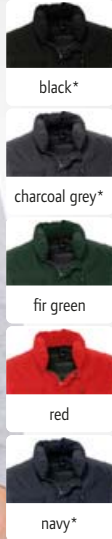
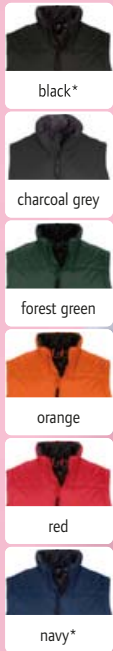

1 Warm
SOL'S | 25.4002

2 Viper
SOL'S | 25.5900

ZIP FOR DECORATION

1 Warm
SOL'S 25.4002

Gesteppter Bodywarmer
Außen: 100% wasserfestes AC-beschichtetes 210T Nylon, Futter: 100% 190T Polyester, Kragen und Körper mit dunkelgrauem kontrastierenden 190T Nylon gefüttert, Wattierung: 220g/m² Polyester Wattierung
Wasserabweisend, 2 Seitentaschen, Veredelungszugang im Futter
S - M - L - XL - XXL - 3XL - 4XL* - 5XL*
* nur in gekennzeichneten Farben erhältlich
👉 10 📦 1

2 Viper
SOL'S 25.5900

Bodywarmer
100% Polyester
Wasserabweisend, wattierter Kragen, Achseln verstärkt, elastische Kordel in der Taille, winddicht
S - M - L - XL - XXL - 3XL - 4XL* - 5XL*
* nur in gekennzeichneten Farben erhältlich
👉 10 📦 1



3 Ray Women
SOL'S | 25.1621

4 Ray Men
SOL'S | 25.1620

3 Ray Women
SOL'S 25.1621

Leichte Damen Daunen Kapuzenjacke
Außen: 100% gewachstes Nylon, Füllung: 90% Daunen, 10% Federn, wasserabweisend, Futter: 100% Polyester 290T
Taillierter Schnitt, schmaler Stehkragen, Kapuze, elastische Einfassung an Kapuze, Ärmel- und Saumabschluss, Reißverschluss mit Kinnschutz, 2 Seitentaschen mit Einfassung, 2 Innentaschen, klein verpackbar in Beutel mit Kordel
S - M - L - XL - XXL
👉 10 📦 1

4 Ray Men
SOL'S 25.1620

Leichte Herren Daunen Kapuzenjacke
Außen: 100% gewachstes Nylon, Füllung: 90% Daunen, 10% Federn, wasserabweisend, Futter: 100% Polyester 290T
Schmaler Stehkragen, Kapuze, elastische Einfassung an Kapuze, Ärmel- und Saumabschluss, Reißverschluss mit Kinnschutz, 2 Seitentaschen mit Einfassung, 2 Innentaschen, klein verpackbar in Beutel mit Kordel
S - M - L - XL - XXL - 3XL
👉 10 📦 1



5 Ride Women
SOL'S | 25.1170

6 Ride Men
SOL'S | 25.1193

5 Ride Women
SOL'S 25.1170

Leichte Damen Steppjacke
180g/m², Außen: 100% Polyester, Wattierung: 100% Polyester, Futter: 100% Nylon
Taillierter Schnitt, hoher Stehkragen, ohne Ärmelbündchen und Bündchen, 2 Seitentaschen in Farbe passend zum Futter
S - M - L - XL - XXL
👉 10 📦 1

6 Ride Men
SOL'S 25.1193

Leichte Herren Steppjacke
180g/m², Außen: 100% Polyester, Wattierung: 100% Polyester, Futter: 100% Nylon
Taillierter Schnitt, hoher Stehkragen, ohne Ärmelbündchen und Bündchen, 2 Seitentaschen passend zum Futter
S - M - L - XL - XXL
👉 10 📦 1



RECYCLED POLYESTER

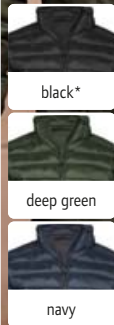

1 9644
Tee Jays | 18.9644

Leichte Steppjacke

Oberstoff: 100% recyceltes Polyester 360T, Futter: 100% recyceltes Nylon 380T, Wattierung: 100% Polyester Du-Pont™

Wasserabweisend, 2 Seitentaschen und 1 Innentasche mit Reißverschluss, elastischer Kordelzug mit Stoppern am Saum, Veredelungszugang am Rücken, Ripstop-Gewebe
XS - S - M - L - XL - XXL - 3XL - 4XL* - 5XL*

* nur in gekennzeichneten Farben erhältlich

👉 10 📦 1

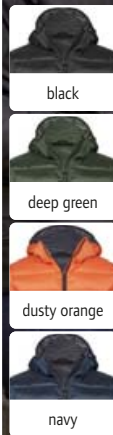

2 9646
Tee Jays | 18.9646

Leichte Kapuzen Steppjacke

Oberstoff: 100% recyceltes Polyester 360T, Futter: 100% recyceltes Nylon 380T, Wattierung: 100% Polyester Du-Pont™

Wasserabweisend, Kapuze, 2 Seitentaschen und 1 Innentasche mit Reißverschluss, elastischer Kordelzug mit Stoppern am Saum, Veredelungszugang am Rücken, Ripstop-Gewebe
XS - S - M - L - XL - XXL - 3XL

👉 10 📦 1



RECYCLED POLYESTER

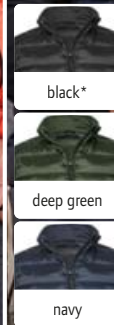

3 9648
Tee Jays | 18.9648

Leichtes Steppgilet

Oberstoff: 100% recyceltes Polyester 360T, Futter: 100% recyceltes Nylon 380T, Wattierung: 100% Polyester Du-Pont™

Wasserabweisend, 2 Seitentaschen und 1 Innentasche mit Reißverschluss, elastischer Kordelzug mit Stoppern am Saum, Veredelungszugang am Rücken, Ripstop-Gewebe
XS - S - M - L - XL - XXL - 3XL - 4XL* - 5XL*

* nur in gekennzeichneten Farben erhältlich

👉 10 📦 1



abgestepptes
Rautenmuster

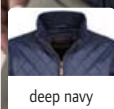

4 9660
Tee Jays | 18.9660



5 9661
Tee Jays | 18.9661



4 9660
Tee Jays 18.9660

Herren Steppjacke „Richmond“

100% 310T Nylon, 100% Polyester Wattierung
Klassischer leicht taillierter Schnitt, Stehkragen innen mit Kord gefüttert, Ärmelabschluss und Bund eingefasst, Kord-Besatz am Ellbogen, 2 Seitentaschen mit Druckknopf, Veredelungszugang, Messing-Reißverschluss
S - M - L - XL - XXL - 3XL - 4XL

👉 10 📦 1

5 9661
Tee Jays 18.9661

Damen Steppjacke „Richmond“

100% 310T Nylon, 100% Polyester Wattierung
Klassischer leicht taillierter Schnitt, Stehkragen innen mit Kord gefüttert, Ärmelabschluss und Bund eingefasst, Kord-Besatz am Ellbogen, 2 Seitentaschen mit Druckknopf, Veredelungszugang, Messing-Reißverschluss
S - M - L - XL - XXL - 3XL

👉 10 📦 1



1 9632
Tee Jays | 18.9632

ZIP FOR DECORATION

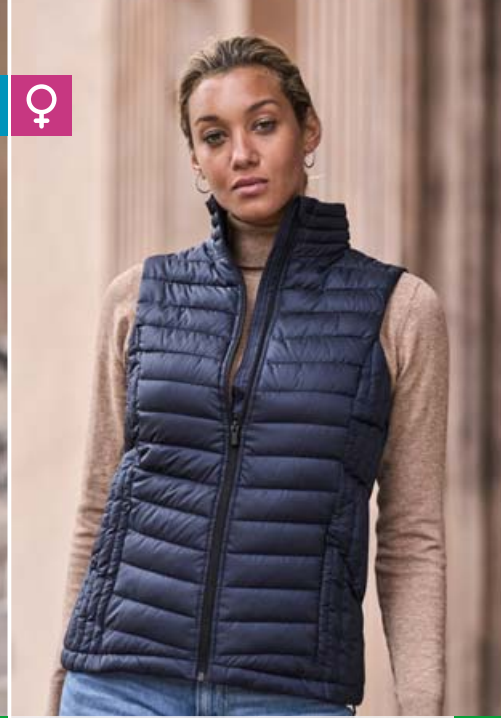

2 9633
Tee Jays | 18.9633

ZIP FOR DECORATION

1 9632
Tee Jays 18.9632
Herren Bodywarmer „Zepelin“
100% 300T Polyester
Lightweight wattierter Bodywarmer für den ganzjährigen Gebrauch, taillierter Schnitt, wasserabweisend, windabweisend, Qualitäts-Reißverschluss, 1 Innentasche, Veredelungszugang im Futter
S – M – L – XL – XXL – 3XL – 4XL* – 5XL*
* nur in gekennzeichneten Farben erhältlich
👉 10 📦 1

2 9633
Tee Jays 18.9633
Damen Bodywarmer „Zepelin“
100% 300T Polyester
Lightweight wattierter Bodywarmer für den ganzjährigen Gebrauch, taillierter Schnitt, wasserabweisend, windabweisend, Qualitäts-Reißverschluss, 1 Innentasche, Veredelungszugang im Futter
S – M – L – XL – XXL – 3XL
👉 10 📦 1



3 9630
Tee Jays | 18.9630

ZIP FOR DECORATION



4 9631
Tee Jays | 18.9631

ZIP FOR DECORATION

3 9630
Tee Jays 18.9630
Herren Jacke „Zepelin“
100% 300T Polyester
Lightweight wattierte Jacke für den ganzjährigen Gebrauch, taillierter Schnitt, wasserabweisend, windabweisend, Qualitäts-Reißverschluss, 1 Innentasche, Veredelungszugang im Futter
S – M – L – XL – XXL – 3XL – 4XL* – 5XL*
* nur in gekennzeichneten Farben erhältlich
👉 10 📦 1

4 9631
Tee Jays 18.9631
Damen Jacke „Zepelin“
100% 300T Polyester
Lightweight wattierte Jacke für den ganzjährigen Gebrauch, taillierter Schnitt, wasserabweisend, windabweisend, Qualitäts-Reißverschluss, 1 Innentasche, Veredelungszugang im Futter
S – M – L – XL – XXL – 3XL
👉 10 📦 1



5 9610
Tee Jays | 18.9610

ZIP FOR DECORATION



6 9611
Tee Jays | 18.9611

ZIP FOR DECORATION



5 9610
Tee Jays 18.9610
Herren Outdoor Crossover Jacke
Außen: 100% Ripstop Polyester 400T mit 100% gestricktem Polyester, Polyester Wattierung und Futter
Taillierter Schnitt, wasserabweisend, verstellbare Kapuze und Saum, elastische Bündchen, 2 große Seitentaschen, Innentasche, Veredelungszugang
S – M – L – XL – XXL – 3XL
👉 10 📦 1

6 9611
Tee Jays 18.9611
Damen Outdoor Crossover Jacke
Außen: 100% Ripstop Polyester 400T mit 100% gestricktem Polyester, Polyester Wattierung und Futter
Taillierter Schnitt, wasserabweisend, verstellbare Kapuze und Saum, elastische Bündchen, 2 große Seitentaschen, Innentasche, Veredelungszugang
S – M – L – XL – XXL – 3XL
👉 10 📦 1





1 9624
Tee Jays | 18.9624
Herren Crossover Bodywarmer
100% 300T Polyester mit 95/5% Softshell, Polyester Wattierung
Taillierter Schnitt, wasserabweisend, elastischer Armabschluss, 2 große Seitentaschen, Innentasche, Veredelungszugang
S - M - L - XL - XXL - 3XL
👉 10 📦 1

2 9625
Tee Jays | 18.9625
Damen Crossover Bodywarmer
100% 300T Polyester mit 95/5% Softshell, Polyester Wattierung
Taillierter Schnitt, wasserabweisend, elastischer Armabschluss, 2 große Seitentaschen, Innentasche, Veredelungszugang
S - M - L - XL - XXL - 3XL
👉 10 📦 1

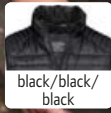

1 9624
Tee Jays | 18.9624

ZIP FOR DECORATION

2 9625
Tee Jays | 18.9625

ZIP FOR DECORATION



3 9626
Tee Jays | 18.9626
Herren Crossover Jacke
100% 300T Polyester, Softshell: 95% Polyester, 5% Spandex
Elastische Bündchen, Reißverschlüsse, 2 große Außentaschen, Innentasche, wattiertes Polyesterfutter, Veredelungszugang am Rücken, geeignet für Stick
S - M - L - XL - XXL - 3XL - 4XL
👉 10 📦 1

4 9628
Tee Jays | 18.9628
Herren Crossover Kapuzenjacke
100% 300T Polyester, Softshell: 95% Polyester, 5% Spandex
Taillierter Schnitt, verstellbare Kapuze, elastische Bündchen, CMZ Reißverschlüsse, 2 große Außentaschen, Brusttasche außen, Innentasche, wattiertes Futter, Veredelungszugang am Rücken, geeignet für Stick
S - M - L - XL - XXL - 3XL
👉 10 📦 1

5 9629
Tee Jays | 18.9629
Damen Crossover Kapuzenjacke
100% 300T Polyester, Softshell: 95% Polyester, 5% Spandex
Taillierter Schnitt, verstellbare Kapuze, elastische Bündchen, CMZ Reißverschlüsse, 2 große Außentaschen, Brusttasche außen, Innentasche, wattiertes Futter, Veredelungszugang am Rücken, geeignet für Stick
S - M - L - XL - XXL - 3XL
👉 10 📦 1

ZIP FOR DECORATION

STRETCH

ZIP FOR DECORATION

STRETCH

ZIP FOR DECORATION

STRETCH

NEO
BLU
PEOPLE IN MOTION





Business

SHIRTS & BLOUSES	266
KNITWEAR	298
BUSINESS & TROUSERS	302



1 Sharp LSL / men
B&C | 01.0T81

COMBED TWILL



2 Sharp LSL / women
B&C | 01.0T83

COMBED TWILL

- white
- black
- dark grey
- deep red
- navy



THE SHIRT CULTURE
BE INSPIRED

1 Sharp LSL / men

B&C 01.0T81

Twill Hemd langarm

130g/m², 100% gekämmte Baumwolle, Twill
Halber stäbchenverstärkter Cutaway Kragen mit elastischer Fixierung, eckige, mit 2 Knöpfen verstellbare Manschetten und zusätzlichen Knopflochern für Manschettenknöpfe, abgerundeter Saum unten mit eckigen Seitenverstärkungen, im Kreuzstich angenähte passende Perlmutterknöpfe, letztes Knopfloch quer, 2 Ersatzknöpfe, Brusttasche links, Doppelfaltnaht seitlich und an den Ärmeln, Passe hinten mit 2 seitlichen Falten und Steppnähten, weiche Oberfläche, Krawattenhalter B&C Tie Fix©, Easy Care, 50° waschbar
S - M - L - XL - XXL - 3XL - 4XL

☎10 ☐1

2 Sharp LSL / women

B&C 01.0T83

Twill Bluse langarm

130g/m², 100% gekämmte Baumwolle, Twill
Taillierter Schnitt mit Abnäher an Brust, Vorder- und Rückenteil, sanft geschwungener weiblicher Kragen, eckig geschnittene einstellbare Manschette mit zusätzlichen Knopflochern für Manschettenknöpfe, abgerundeter Saum unten, im Kreuzstich angenähte passende Perlmutterknöpfe, letztes Knopfloch quer, 1 Ersatzknopf, weiche Oberfläche, Easy Care, 50° waschbar
XS - S - M - L - XL - XXL - 3XL - 4XL

☎10 ☐1



3 Sharp SSL / men
B&C | 01.0T82

COMBED TWILL



4 Sharp SSL / women
B&C | 01.0T84

COMBED TWILL

- white
- black
- dark grey
- deep red
- navy

3 Sharp SSL / men

B&C 01.0T82

Twill Hemd kurzarm

130g/m², 100% gekämmte Baumwolle, Twill
Halber stäbchenverstärkter Cutaway Kragen mit elastischer Fixierung, gefaltete Ärmelmanschette mit Doppelziernaht, abgerundeter Saum unten mit eckigen Seitenverstärkungen, im Kreuzstich angenähte passende Perlmutterknöpfe, letztes Knopfloch quer, 2 Ersatzknöpfe, Brusttasche links, Doppelfaltnaht seitlich und an den Ärmeln, Passe hinten mit 2 seitlichen Falten und Steppnähten, weiche Oberfläche, Krawattenhalter B&C Tie Fix©, Easy Care, 50° waschbar
S - M - L - XL - XXL - 3XL - 4XL

☎10 ☐1

4 Sharp SSL / women

B&C 01.0T84

Twill Bluse kurzarm

130g/m², 100% gekämmte Baumwolle, Twill
Taillierter Schnitt mit Abnäher an Brust, Vorder- und Rückenteil, sanft geschwungener weiblicher Kragen, gefaltete Ärmelmanschette, abgerundeter Saum unten, im Kreuzstich angenähte passende Perlmutterknöpfe, letztes Knopfloch quer, 1 Ersatzknopf, weiche Oberfläche, Easy Care, 50° waschbar
XS - S - M - L - XL - XXL - 3XL - 4XL

☎10 ☐1



5 Black Tie LSL / men
B&C | 01.0P21

COMBED STRETCH POPLIN COTTON



6 Black Tie LSL / women
B&C | 01.0P23

COMBED STRETCH POPLIN COTTON

- white
- black
- coffee bean
- luxurious red

5 Black Tie LSL / men

B&C 01.0P21

Popeline Stretch Hemd langarm

135g/m², 97% gekämmte Baumwolle, 3% Elasthan, Popeline
Cutaway Kragen mit 2 Knöpfen, eckige, mit 2 Knöpfen verstellbare Manschetten und zusätzlichen Knopflochern für Manschettenknöpfe, abgerundeter Saum unten mit eckigen Seitenverstärkungen, letztes Knopfloch quer, 2 Ersatzknöpfe, im Kreuzstich angenähte, Perlmutterknöpfe Ton-in-Ton, Abnäher am Rückenteil, kann auch über dem Bund getragen werden, moderate Länge
S - M - L - XL - XXL - 3XL - 4XL

☎10 ☐1

6 Black Tie LSL / women

B&C 01.0P23

Popeline Stretch Bluse langarm

135g/m², 97% gekämmte Baumwolle, 3% Elasthan, Popeline
Sanft geschwungener weiblicher Kragen, eckige, mit 2 Knöpfen verstellbare Manschetten und zusätzlichen Knopflochern für Manschettenknöpfe, abgerundeter Saum unten, im Kreuzstich angenähte passende Perlmutterknöpfe, letztes Knopfloch quer, 1 Ersatzknopf, Abnäher an Brust, Vorder- und Rückenteil, kann auch über dem Bund getragen werden, weiches Popelinematerial mit Stretch
XS - S - M - L - XL - XXL - 3XL - 4XL

☎10 ☐1

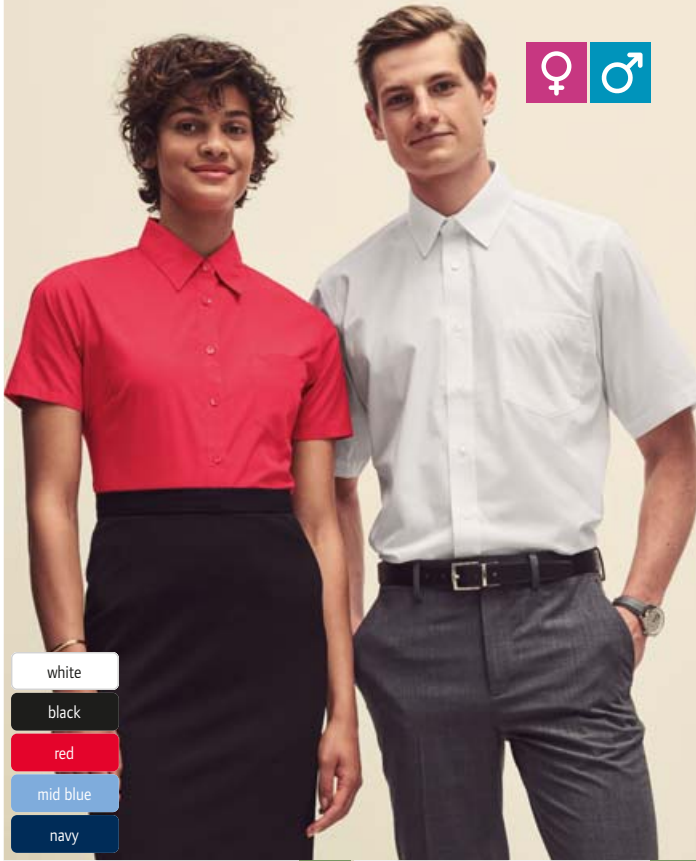

- white
- black
- red
- mid blue
- navy

1 Lady-Fit Poplin Shirt SSL
F.O.L. | 16.5014

POPLIN MIX

Popeline Bluse kurzarm
120g/m², 55% Baumwolle, 45% Polyester
Abgerundeter Saum, Knöpfe Ton-in-Ton, Brusttasche, Abnäher an Brust und Rücken-
teil für gute Passform
XS - S - M - L - XL - XXL - 3XL
👉 12 📦 1

2 Poplin Shirt SSL
F.O.L. | 16.5116

POPLIN MIX

Popeline Hemd kurzarm
120g/m², 55% Baumwolle, 45% Polyester
Klassischer Kragen mit Stäbchen, abgerunde-
ter Saum, Knöpfe Ton-in-Ton, Brusttasche
S - M - L - XL - XXL - 3XL
👉 12 📦 1



- white
- black
- oxford grey
- oxford blue
- navy

3 Oxford Shirt SSL
F.O.L. | 16.5112

OXFORD

Oxford Hemd kurzarm
135g/m², 70% Baumwolle, 30% Polyester
Button-Down-Kragen, abgerundeter Saum,
Brusttasche, robustes Oxford-Gewebe
S - M - L - XL - XXL - 3XL
👉 12 📦 1

4 Lady-Fit Oxford Shirt SSL
F.O.L. | 16.5000

OXFORD

Oxford Bluse kurzarm
135g/m², 70% Baumwolle, 30% Polyester
Taillierter Schnitt, klassischer Kragen, abge-
rundeter Saum, ohne Brusttasche, Abnäher
an Brust und Rücken
XS - S - M - L - XL - XXL - 3XL
👉 12 📦 1



- white
- black
- red
- mid blue
- navy

5 Poplin Shirt LSL
F.O.L. | 16.5118

POPLIN MIX

Popeline Hemd langarm
120g/m², 55% Baumwolle, 45% Polyester
Klassischer Kragen, abgerundeter Saum,
Knöpfe Ton-in-Ton, Brusttasche
S - M - L - XL - XXL - 3XL
👉 12 📦 1

6 Lady-Fit Poplin Shirt LSL
F.O.L. | 16.5012

POPLIN MIX

Popeline Bluse langarm
120g/m², 55% Baumwolle, 45% Polyester
Abgerundeter Saum, Knöpfe Ton-in-Ton,
Brusttasche, Abnäher an Brust und Rücken-
teil für gute Passform
XS - S - M - L - XL - XXL - 3XL
👉 12 📦 1

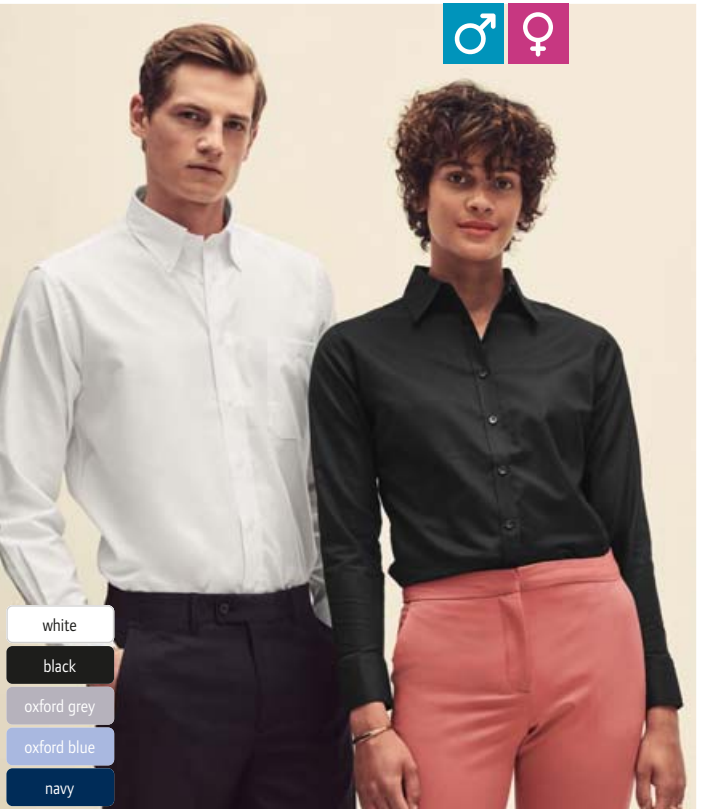

- white
- black
- oxford grey
- oxford blue
- navy

7 Oxford Shirt LSL
F.O.L. | 16.5114

OXFORD

Oxford Hemd langarm
135g/m², 70% Baumwolle, 30% Polyester
Button-Down-Kragen, Ärmelabschluss mit
Manschetten, abgerundeter Saum, Brustta-
sche, robustes Oxford-Gewebe
S - M - L - XL - XXL - 3XL
👉 12 📦 1

8 Lady-Fit Oxford Shirt LSL
F.O.L. | 16.5002

OXFORD

Oxford Bluse langarm
135g/m², 70% Baumwolle, 30% Polyester
Taillierter Schnitt, klassischer Kragen,
abgerundeter Saum, Abnäher an Brust und
Rücken
XS - S - M - L - XL - XXL - 3XL
👉 12 📦 1



1 JN 686
James & Nicholson | 02.0686

OXFORD

2 JN 685
James & Nicholson | 02.0685

OXFORD

1 JN 686

James & Nicholson 02.0686

Oxford Hemd langarm

130g/m², 70% Baumwolle, 30% Polyester

Leicht taillierter Schnitt, abgerundeter Saum, Brusttasche 12x14cm, Rückenfallen an Rückenpasse, Easy Care

S - M - L - XL - XXL - 3XL - 4XL

☎ 20 ☐ 5



white



black



silver



light blue

2 JN 685

James & Nicholson 02.0685

Oxford Bluse langarm

130g/m², 70% Baumwolle, 30% Polyester

Taillierter femininer Schnitt, abgerundeter Saum, Rückenfallen an Rückenpasse, Easy Care

XS - S - M - L - XL - XXL - 3XL

☎ 20 ☐ 5



3 JN 688
James & Nicholson | 02.0688

OXFORD

4 JN 687
James & Nicholson | 02.0687

OXFORD

3 JN 688

James & Nicholson 02.0688

Oxford Hemd kurzarm

130g/m², 70% Baumwolle, 30% Polyester

Leicht taillierter Schnitt, abgerundeter Saum, Brusttasche 12x14cm, Rückenfallen an Rückenpasse, Easy Care

S - M - L - XL - XXL - 3XL - 4XL

☎ 20 ☐ 5



white



black



silver



light blue

4 JN 687

James & Nicholson 02.0687

Oxford Bluse kurzarm

130g/m², 70% Baumwolle, 30% Polyester

Taillierter femininer Schnitt, abgerundeter Saum, Rückenfallen an Rückenpasse, Easy Care

XS - S - M - L - XL - XXL - 3XL

☎ 20 ☐ 5



white



black



carbon



steel



light grey



stone



brown



irish green



lime green



yellow



orange



tomato



red



wine



light pink



light blue



aqua



royal

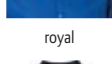

navy

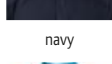

turquoise

1 JN 678

James & Nicholson | 02.0678

Popeline Hemd langarm

105g/m², 65% Polyester, 35% Baumwolle

Leicht taillierter Schnitt, abgerundeter Saum, Knöpfe Ton-in-Ton, Brusttasche 12x14cm, Rückenfallen an Rückenpasse, Easy Care

S - M - L - XL - XXL - 3XL - 4XL

☞ 20 ☐ 5

2 JN 677

James & Nicholson | 02.0677

Popeline Bluse langarm

105g/m², 65% Polyester, 35% Baumwolle

Taillierter Schnitt, abgerundeter Saum, Knöpfe Ton-in-Ton, Easy Care

XS - S - M - L - XL - XXL - 3XL

☞ 20 ☐ 5

3 JN 680

James & Nicholson | 02.0680

Popeline Hemd kurzarm

105g/m², 65% Polyester, 35% Baumwolle

Leicht taillierter Schnitt, abgerundeter Saum, Brusttasche 12x14cm, Rückenfallen an Rückenpasse, Easy Care

S - M - L - XL - XXL - 3XL - 4XL

☞ 20 ☐ 5

4 JN 679

James & Nicholson | 02.0679

Popeline Bluse kurzarm

105g/m², 65% Polyester, 35% Baumwolle

Taillierter Schnitt, abgerundeter Saum, Easy Care

XS - S - M - L - XL - XXL - 3XL

☞ 20 ☐ 5



1 JN 678
James & Nicholson | 02.0678

POPLIN MIX

2 JN 677
James & Nicholson | 02.0677

POPLIN MIX



3 JN 680
James & Nicholson | 02.0680

POPLIN MIX

4 JN 679
James & Nicholson | 02.0679

POPLIN MIX



1 JN 682
James & Nicholson | 02.0682

2 JN 681
James & Nicholson | 02.0681



white



black



light pink



light blue

1 JN 682
James & Nicholson | 02.0682

Micro-Twill Hemd langarm
120g/m², 100% Baumwolle
Leicht taillierter Schnitt, abgerundeter Saum, Brusttasche, Rückenfallen an Rückenpasse, bügelfrei
S - M - L - XL - XXL - 3XL - 4XL
☎ 20 ☐ 5

2 JN 681
James & Nicholson | 02.0681

Micro-Twill Bluse langarm
120g/m², 100% Baumwolle
Taillierter femininer Schnitt, abgerundeter Saum, Rückenfallen an Rückenpasse, bügelfrei
XS - S - M - L - XL - XXL - 3XL
☎ 20 ☐ 5



3 JN 684
James & Nicholson | 02.0684

4 JN 683
James & Nicholson | 02.0683



white



black



light pink



light blue

3 JN 684
James & Nicholson | 02.0684

Micro-Twill Hemd kurzarm
120g/m², 100% Baumwolle
Leicht taillierter Schnitt, abgerundeter Saum, Brusttasche, Rückenfallen an Rückenpasse, bügelfrei
S - M - L - XL - XXL - 3XL - 4XL
☎ 20 ☐ 5

4 JN 683
James & Nicholson | 02.0683

Micro-Twill Bluse kurzarm
120g/m², 100% Baumwolle
Taillierter femininer Schnitt, abgerundeter Saum, Rückenfallen an Rückenpasse, bügelfrei
XS - S - M - L - XL - XXL - 3XL
☎ 20 ☐ 5



Fischgrätenmuster

5 JN 690
James & Nicholson | 02.0690

6 JN 689
James & Nicholson | 02.0689



white



light blue

5 JN 690
James & Nicholson | 02.0690

Herringbone Hemd langarm
130g/m², 84% Baumwolle, 16% Polyester
Leicht taillierter Schnitt, abgerundeter Saum, Rückenfallen an Rückenpasse, Easy Care
S - M - L - XL - XXL - 3XL - 4XL
☎ 20 ☐ 5

6 JN 689
James & Nicholson | 02.0689

Herringbone Bluse langarm
130g/m², 84% Baumwolle, 16% Polyester
Taillierter femininer Schnitt, abgerundeter Saum, Rückenfallen an Rückenpasse, Easy Care
XS - S - M - L - XL - XXL - 3XL
☎ 20 ☐ 5

1 JN 617

James & Nicholson 02.0617

Popeline Karo Hemd langarm

100g/m², 100% Baumwolle
Leicht taillierter Schnitt, Uni-Einsätze an Kragen und Manschette, abgerundeter Saum, Brusttasche 13x15cm, Rückenfallen an Rückenpasse, Easy Care, hochwertige bügelleichte Popeline Qualität
S - M - L - XL - XXL - 3XL
☎ 20 ☑ 5

2 JN 616

James & Nicholson 02.0616

Popeline Karo Bluse langarm

100g/m², 100% Baumwolle
Taillierter Schnitt, Uni-Einsätze an Kragen und Manschette, abgerundeter Saum, Easy Care, hochwertige bügelleichte Popeline Qualität
XS - S - M - L - XL - XXL
☎ 20 ☑ 5

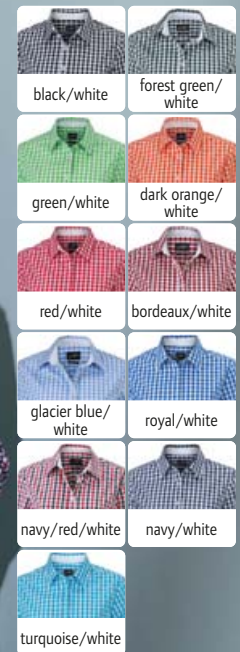

1 JN 617
James & Nicholson | 02.0617



2 JN 616
James & Nicholson | 02.0616



3 JN 619

James & Nicholson 02.0619

Popeline Hemd mit Kareinsätzen

100g/m², 100% Baumwolle
Leicht taillierter Schnitt, Karo-Einsätze an Kragen und Manschette, abgerundeter Saum, Brusttasche, Rückenfallen an Rückenpasse, Easy Care, hochwertige bügelleichte Popeline Qualität
S - M - L - XL - XXL - 3XL
☎ 20 ☑ 5

4 JN 618

James & Nicholson 02.0618

Popeline Bluse mit Kareinsätzen

100g/m², 100% Baumwolle
Taillierter Schnitt, Karo-Einsätze an Kragen und Manschette, abgerundeter Saum, Easy Care, hochwertige bügelleichte Popeline Qualität
XS - S - M - L - XL - XXL
☎ 20 ☑ 5



3 JN 619
James & Nicholson | 02.0619



4 JN 618
James & Nicholson | 02.0618



5 JN 674

James & Nicholson 02.0674

Popeline Hemd „Dots“

100g/m², 100% Baumwolle
Leicht taillierter Schnitt, klassischer Schnitt, klassischer Kragen, Manschetten und Kragen innen in Kontrastfarbe, abgerundeter Saum, Rückenpasse mit Falte, All-Over Print, Easy Care, bügelleicht
S - M - L - XL - XXL - 3XL
☎ 20 ☑ 5

6 JN 673

James & Nicholson 02.0673

Popeline Bluse „Dots“

100g/m², 100% Baumwolle
Taillierter femininer Schnitt, klassischer Kragen, Manschetten und Kragen innen in Kontrastfarbe, abgerundeter Saum, Teilungsnahte, All-Over Print, Easy Care, bügelleicht
XS - S - M - L - XL - XXL
☎ 20 ☑ 5



5 JN 674
James & Nicholson | 02.0674



6 JN 673
James & Nicholson | 02.0673



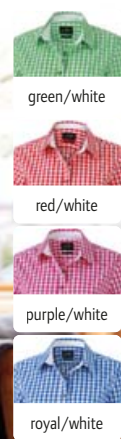
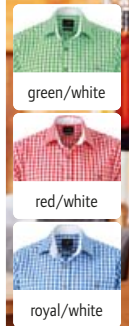

1 JN 638
James & Nicholson | 02.0638

2 JN 637
James & Nicholson | 02.0637

1 JN 638
James & Nicholson 02.0638
Popeline Karo Trachten Hemd
100g/m², 100% Baumwolle
Leicht taillierter Schnitt, Ärmel zum Krepeln mit Lasche und Knopf, abgerundeter Saum, Trachtenknöpfe aus Hornimitat, Brusttasche, 2 Rückenfalteln, Easy Care, hochwertige bügelleichte Popeline Qualität
S – M – L – XL – XXL – 3XL
☎ 20 ☑ 5

2 JN 637
James & Nicholson 02.0637
Popeline Karo Trachten Bluse
100g/m², 100% Baumwolle
Taillierter Schnitt, Ärmel zum Krepeln mit Lasche und Knopf, abgerundeter Saum, Trachtenknöpfe aus Hornimitat, Easy Care, hochwertige bügelleichte Popeline Qualität
XS – S – M – L – XL – XXL
☎ 20 ☑ 5

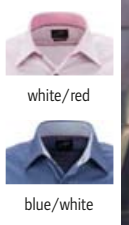
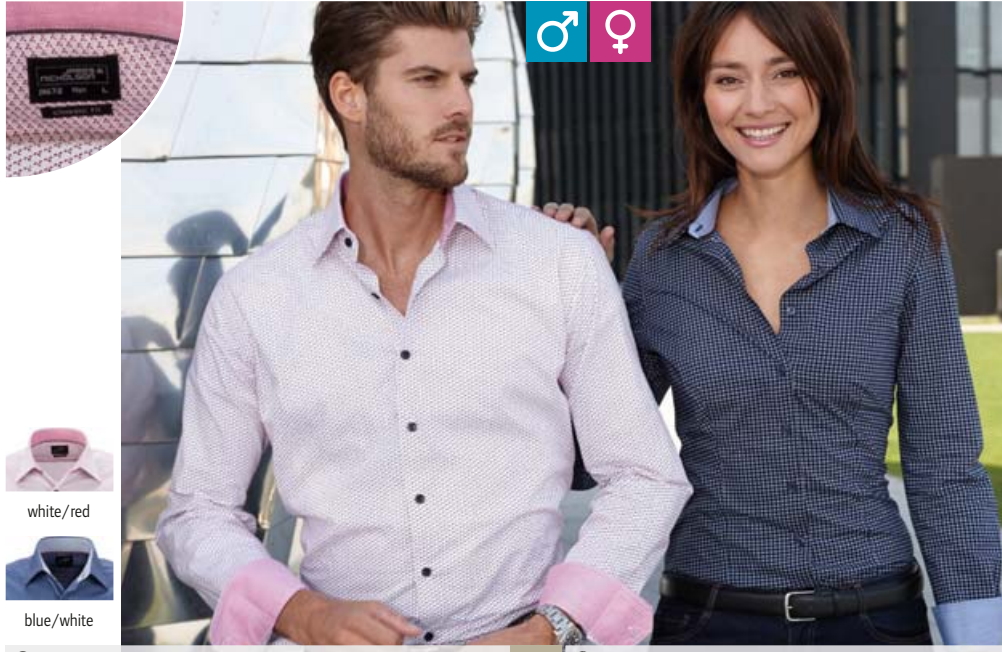

3 JN 672
James & Nicholson | 02.0672

4 JN 671
James & Nicholson | 02.0671

3 JN 672
James & Nicholson 02.0672
Popeline Hemd „Wings“
100g/m², 100% Baumwolle
Leicht taillierter Schnitt, klassischer Schnitt, klassischer Kragen, Manschetten und Kragen innen in Kontrastfarbe, abgerundeter Saum, Rückenpasse mit Falte, All-Over Print, Easy Care, bügelleicht
S – M – L – XL – XXL – 3XL
☎ 20 ☑ 5

4 JN 671
James & Nicholson 02.0671
Popeline Bluse „Wings“
100g/m², 100% Baumwolle
Taillierter femininer Schnitt, klassischer Kragen, Manschetten und Kragen innen in Kontrastfarbe, abgerundeter Saum, Teilungsnähte, All-Over Print, Easy Care, bügelleicht
XS – S – M – L – XL – XXL
☎ 20 ☑ 5

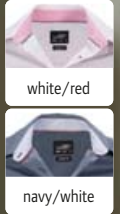

5 JN 670
James & Nicholson | 02.0670

6 JN 669
James & Nicholson | 02.0669

5 JN 670
James & Nicholson 02.0670
Popeline Hemd „Diamonds“
100g/m², 100% Baumwolle
Klassischer leicht taillierter Schnitt, klassischer Kragen, Manschetten und Kragen innen in Kontrastfarbe, abgerundeter Saum, Rückenpasse mit Falte, All-Over Print, Easy Care, bügelleicht
S – M – L – XL – XXL – 3XL
☎ 20 ☑ 5

6 JN 669
James & Nicholson 02.0669
Popeline Bluse „Diamonds“
100g/m², 100% Baumwolle
Taillierter femininer Schnitt, klassischer Kragen, Manschetten und Kragen innen in Kontrastfarbe, abgerundeter Saum, Teilungsnähte, All-Over Print, Easy Care, bügelleicht
XS – S – M – L – XL – XXL
☎ 20 ☑ 5

1 JN 642

James & Nicholson 02.0642
Popeline Business Hemd langarm
 105g/m², 50% Baumwolle, 50% Polyester

Klassischer leicht taillierter Schnitt, klassischer Kragen, Manschette am Ärmel, abgerundeter Saum, Brusttasche, Rückenfallen an Rückenpasse, pflegeleichter Stoff, Easy Care, bügelleicht, 60° waschbar
 S - M - L - XL - XXL - 3XL - 4XL - 5XL - 6XL

☎ 20 ☑ 5



white



black



carbon



steel



lime green



yellow

2 JN 641

James & Nicholson 02.0641
Popeline Business Bluse langarm
 105g/m², 50% Baumwolle, 50% Polyester

Taillierter femininer Schnitt, klassischer Kragen, Manschette am Ärmel, abgerundeter Saum, pflegeleichter Stoff, Easy Care, bügelleicht, 60° waschbar

XS - S - M - L - XL - XXL - 3XL
 ☎ 20 ☑ 5



orange



red



wine



royal



navy

3 JN 644

James & Nicholson 02.0644
Popeline Business Hemd kurzarm
 105g/m², 50% Baumwolle, 50% Polyester

Klassischer leicht taillierter Schnitt, klassischer Kragen, abgerundeter Saum, Brusttasche, Rückenfallen an Rückenpasse, pflegeleichter Stoff, Easy Care, bügelleicht, 60° waschbar

S - M - L - XL - XXL - 3XL - 4XL - 5XL - 6XL
 ☎ 20 ☑ 5

4 JN 643

James & Nicholson 02.0643
Popeline Business Bluse kurzarm
 105g/m², 50% Baumwolle, 50% Polyester

Taillierter femininer Schnitt, klassischer Kragen, abgerundeter Saum, pflegeleichter Stoff, Easy Care, bügelleicht, 60° waschbar

XS - S - M - L - XL - XXL - 3XL
 ☎ 20 ☑ 5



1 JN 642 James & Nicholson | 02.0642



2 JN 641 James & Nicholson | 02.0641



3 JN 644 James & Nicholson | 02.0644



4 JN 643 James & Nicholson | 02.0643



5 JN 648

James & Nicholson 02.0648
Popeline Hemd „Plain“

100g/m², 100% Baumwolle
 Klassischer leicht taillierter Schnitt, klassischer Kragen, abgerundeter Saum, Knöpfe in Kontrastfarbe, Rückenpasse mit Falte, Manschetten und Kragen innen mit gemustertem Stoff abgesetzt, Easy Care, bügelleicht

S - M - L - XL - XXL - 3XL
 ☎ 20 ☑ 5



white/white red



white/white light blue



white/blue white

6 JN 647

James & Nicholson 02.0647
Popeline Bluse „Plain“

100g/m², 100% Baumwolle
 Taillierter femininer Schnitt, klassischer Kragen, abgerundeter Saum, Knöpfe in Kontrastfarbe, Teilungsnähte, Manschetten und Kragen innen mit gemustertem Stoff abgesetzt, Easy Care, bügelleicht

XS - S - M - L - XL - XXL
 ☎ 20 ☑ 5



5 JN 648 James & Nicholson | 02.0648



6 JN 647 James & Nicholson | 02.0647





1 JN 607
James & Nicholson | 02.0607

TWILL

2 JN 609
James & Nicholson | 02.0609

TWILL

1 JN 607
James & Nicholson 02.0607

Business Twill Hemd kurzarm

120g/m², 100% Baumwolle
New Kentkragen, Knöpfe Ton-in-Ton, Brusttasche, Rückenpasse, Twill-Qualität, Easy Care
S - M - L - XL - XXL - 3XL
€ 20 € 5



white



black



light grey



light blue

2 JN 609
James & Nicholson 02.0609

Business Twill Bluse kurzarm

120g/m², 100% Baumwolle
Pflegeleichte Kurzarmbluse, taillierter Schnitt, offene Kragenform, abgerundeter Saum, Knöpfe Ton-in-Ton, Twill-Qualität, Easy Care
XS - S - M - L - XL - XXL
€ 20 € 5

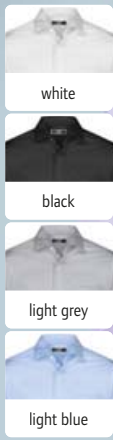
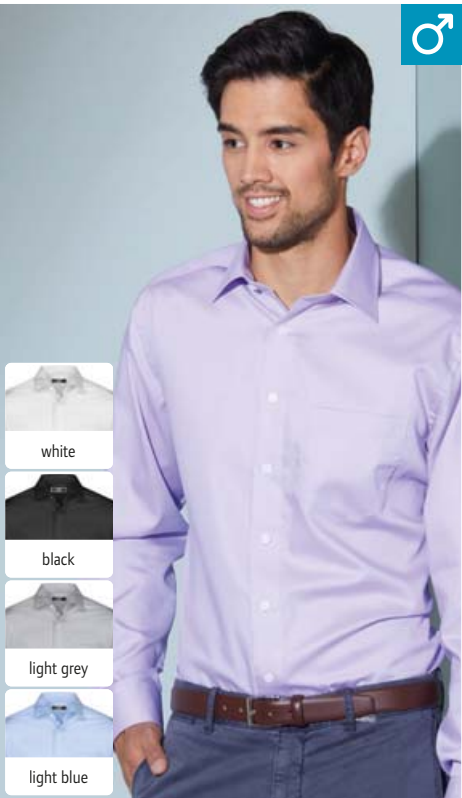

3 JN 606
James & Nicholson | 02.0606

TWILL



4 JN 608
James & Nicholson | 02.0608

TWILL



5 JN 615
James & Nicholson | 02.0615

TWILL

Business Twill Hemd langarm
120g/m², 100% Baumwolle
New Kentkragen, verstellbare Manschetten, Knöpfe Ton-in-Ton, Brusttasche, Rückenpasse, Twill-Qualität, Easy Care
S - M - L - XL - XXL - 3XL
€ 20 € 5

Business Twill Bluse langarm
120g/m², 100% Baumwolle
Taillierter Schnitt, offene Kragenform, abgerundeter Saum, Knöpfe Ton-in-Ton, Twill-Qualität, Easy Care
XS - S - M - L - XL - XXL
€ 20 € 5

Twill Bluse langarm
120g/m², 100% Baumwolle
Längere Passform, feminine Silhouette mit Abnäher an Brust und Rücken, geschlossene Kragenform, abgestepte Knopfleiste, 2-lagige Schulterpasse, 1-Knopf Manschette, runde Saumkante, Easy Care
XS - S - M - L - XL - XXL
€ 20 € 5

1 JN 629

James & Nicholson 02.0629

Denim Hemd

135g/m², 100% Baumwolle
Abgerundeter Saum, 2 aufgesetzte Brusttaschen, markante Steppnähte, klassische Rückenpassage
S - M - L - XL - XXL - 3XL

☎ 20 ☑ 5

2 JN 628

James & Nicholson 02.0628

Denim Bluse

85g/m², 100% Baumwolle
Abgerundeter Saum, Druckknöpfe in Perlmutteroptik, 2 aufgesetzte Brusttaschen, markante Steppnähte, klassische Rückenpassage
XS - S - M - L - XL - XXL

☎ 20 ☑ 5



light denim



dark denim



1 JN 629
James & Nicholson | 02.0629

2 JN 628
James & Nicholson | 02.0628

3 K519

Kariban 20.K519

Denim Hemd langarm

130g/m², 100% Baumwolle
Taillierter Schnitt, Schulterpassagen vorne und hinten, Manschetten mit Druckknöpfen, Druckknöpfe, 2 Brusttaschen mit Druckknöpfen und Verschlussklappen
S - M - L - XL - XXL - 3XL

☎ 25 ☑ 1

4 K518

Kariban 20.K518

Denim Bluse langarm

130g/m², 100% Baumwolle
Taillierter Schnitt, Schulterpassagen vorne und hinten, Manschetten mit Druckknöpfen, abgerundeter Saum, Druckknöpfe, 2 Brusttaschen mit Druckknöpfen und Verschlussklappen
XS - S - M - L - XL - XXL

☎ 25 ☑ 1



blue jean



3 K519
Kariban | 20.K519

4 K518
Kariban | 20.K518

5 JN 193

James & Nicholson 02.0193

Stretch Slim Fit Hemd langarm

95g/m², 67% Baumwolle, 30% Polyamid, 3% Elasthan
Taillierter Schnitt, kleiner weicher Kragen, französische Knopfleiste, verstellbare Manschetten, feine elastische und hautsympathische Popeline-Qualität, Easy Care
S - M - L - XL - XXL - 3XL

☎ 20 ☑ 5

6 JN 645

James & Nicholson 02.0645

Popeline Slim Fit Bluse

95g/m², 67% Baumwolle, 30% Polyamid, 3% Elasthan
Taillierter Schnitt, kleiner weicher Kragen, Abnäher an Vorder- und Rückenteil, feine elastische und hautsympathische Popeline-Qualität, pflegeleicht, Easy Care
XS - S - M - L - XL - XXL

☎ 20 ☑ 5



white



black



brown



5 JN 193
James & Nicholson | 02.0193

6 JN 645
James & Nicholson | 02.0645

STRETCH POPLIN MIX

STRETCH POPLIN MIX



1 K537
Kariban | 20.K537



2 K539
Kariban | 20.K539

1 K537

Kariban 20.K537

Hemd langarm bügelfrei

120g/m², 100% Baumwoll-Twill
Button-Down-Kragen verstärkt, eingesäumte Knopfleiste mit farblich abgestimmten Knöpfen, abgeschrägte Manschette mit 2 Knöpfen und 1 Knopf auf dem Aufschlag, abgerundeter Saum, 2 Ersatzknöpfe, aufgesetzte Brusttasche links, rückwärtige Schulterpasse mit 2 an den Seiten eingelegten Falten, bügelfrei



white



black



zinc



bright sky

S - M - L - XL - XXL - 3XL - 4XL

👕 12 📦 1

2 K539

Kariban 20.K539

Hemd kurzarm bügelfrei

120g/m², 100% Baumwoll-Micro-Twill
Button-Down-Kragen verstärkt, eingesäumte Knopfleiste mit farblich abgestimmten Knöpfen, abgerundeter Saum, 2 Ersatzknöpfe, aufgesetzte Brusttasche links, rückwärtige Schulterpasse mit 2 an den Seiten eingelegten Falten, bügelfrei

S - M - L - XL - XXL - 3XL - 4XL

👕 12 📦 1



Sherpa Fleece



storm grey/navy



red/navy

3 K579
Kariban | 20.K579

NEUTRAL LABEL

Flanellhemd mit Sherpafleecefutter
190g/m², 100% Baumwollflanell, mit Sherpafleece gefütterter Körper in 100% Polyester, Ärmelfutter: 100% Polyester Taft
Klassische Knopfleiste, abgerundeter Saum, verstellbare Manschetten, 2 Brusttaschen mit Klappen, sehr weiches und warmes Material, neutrales Größenlabel
S - M - L - XL - XXL - 3XL
👕 10 📦 1



jacquard blue

4 K507
Kariban | 20.K507

Jacquard Strickhemd langarm
165g/m², 68% Baumwolle, 32% Polyester, Jacquard Strick Kragensteg mit Wildlederimitat in Kontrastfarbe, klassische Knopfleiste mit Knöpfen aus Perlmutterimitat, abgerundeter Saum, verstellbare Manschetten, weiches Material
S - M - L - XL - XXL - 3XL
👕 24 📦 1



Maokragen



white/navy



black/oxford grey



oxford grey/black



navy/white

5 K223
Kariban | 20.K223

HEAVY COMBED 60°

Herren Polo mit Maokragen
220g/m², 100% gekämmte Baumwolle, oxford grey: 90% gekämmte Baumwolle, 10% Viskose
Maokragen mit Strickbündchen und Paspel in Kontrastfarbe, 3er Knopfleiste mit Knöpfen in Kontrastfarbe, Strickbündchen am Ärmel, Doppelnähte am Saum, 60° waschbar (oxford grey: 40°)
XS - S - M - L - XL - XXL - 3XL
👕 30 📦 5

1 K551

Kariban 20.K551

Hemd „Ace“ kurzarm

110g/m², 65% Polyester, 35% Baumwolle
Stäbchenverstärkter Kragen, abgerundeter Saum, Knöpfe Ton-in-Ton, 1 Ersatzknopf, Brusttasche, Rückenpasse mit 2 seitlich gelegten Falten

S - M - L - XL - XXL - 3XL - 4XL - 5XL - 6XL

👉 12 📦 1



white



black



zinc



silver



brown



burnt lime



1 K551
Kariban | 20.K551

POPLIN MIX

2 K548
Kariban | 20.K548

POPLIN MIX

3 K545

Kariban 20.K545

Hemd „Jofrey“ langarm

110g/m², 65% Polyester, 35% Baumwolle
Stäbchenverstärkter Kragen, abgeschrägte Manschetten, abgerundeter Saum, Knöpfe Ton-in-Ton, 2 Ersatzknöpfe, Brusttasche, Rückenpasse mit 2 seitlich gelegten Falten

S - M - L - XL - XXL - 3XL - 4XL - 5XL - 6XL

👉 12 📦 1



orange



classic red



wine



bright sky



navy



bright turquoise



KARIBAN
BRANDS
KARIBAN



3 K545
Kariban | 20.K545

POPLIN MIX

4 K549
Kariban | 20.K549

POPLIN MIX

5 K588

Kariban 20.K588

Leinen Hemd langarm

130g/m², 55% Leinen, 45% Baumwolle
Ärmel zum Krempeln mit Lasche und Knopf, Knöpfe in Kontrastfarbe, 1 Ersatzknopf, Ziernaht an Ärmel und Bündchen

S - M - L - XL - XXL - 3XL

👉 20 📦 1



white



navy



Leinen



5 K588
Kariban | 20.K588

6 K589
Kariban | 20.K589

6 K589

Kariban 20.K589

Leinen Bluse langarm

130g/m², 55% Leinen, 45% Baumwolle
Ärmel zum Krempeln mit Lasche und Knopf, Knöpfe in Kontrastfarbe, 1 Ersatzknopf, Ziernaht an Ärmel und Bündchen

XS - S - M - L - XL - XXL

👉 20 📦 1



1 Blaise Men
NEOBLU | 24.3182

2 Blaise Women
NEOBLU | 24.3183

1 Blaise Men
NEOBLU 24.3182
Micro-Twill Hemd langarm
115g/m², 100% Baumwolle
Italienischer Kragen mit einem Knopf, 7er Knopfleiste, abgerundete, mit 2 Knöpfen verstellbare Manschetten, bügelfrei
S - M - L - XL - XXL - 3XL - 4XL - 5XL
👉 10 📦 1



optic white



deep black



soft blue



night blue

2 Blaise Women
NEOBLU 24.3183
Micro-Twill Bluse langarm
115g/m², 100% Baumwolle
Klassischer Kragen, 7er Knopfleiste, abgerundete, mit 2 Knöpfen verstellbare Manschetten, Abnäher an Vorder- und Rückenteil, bügelfrei
S - M - L - XL - XXL - 3XL
👉 20 📦 1



mercerisierte
Baumwolle



3 Balthazar Men
NEOBLU | 24.3198

4 Balthazar Women
NEOBLU | 24.3199

3 Balthazar Men
NEOBLU 24.3198
Hemd langarm
145g/m², 100% mercerisierte Baumwolle, Jersey
Italienischer Kragen mit einem Knopf, abgerundete, mit 2 Knöpfen verstellbare Manschetten, 7 Knöpfe
Ton-in-Ton
S - M - L - XL - XXL - 3XL - 4XL
👉 10 📦 1



optic white



deep black



soft blue



night blue

4 Balthazar Women
NEOBLU 24.3199
Bluse langarm
145g/m², 100% mercerisierte Baumwolle, Jersey
Italienischer Kragen mit einem Knopf, abgerundete, mit 2 Knöpfen verstellbare Manschetten, 7 Knöpfe
Ton-in-Ton
S - M - L - XL - XXL - 3XL
👉 10 📦 1

1 Bart Men

NEOBLU 24.3792

Popeline Hemd mit Maokragen langarm

60% zertifizierte Bio-Baumwolle, 40% recyceltes Polyester, rPET
Versteckte Knopfleiste, verstellbare Manschetten, TearAway Label
S - M - L - XL - XXL - 3XL - 4XL - 5XL

👕 10 📦 1



optic white



deep black



beige



soft blue

2 Bart Women

NEOBLU 24.3787

Popeline Bluse mit Maokragen langarm

60% zertifizierte Bio-Baumwolle, 40% recyceltes Polyester, rPET
Versteckte Knopfleiste, verstellbare Manschetten, TearAway Label
S - M - L - XL - XXL - 3XL

👕 10 📦 1

3 Basile Men

NEOBLU 24.3777

Piqué Hemd langarm

190g/m², 100% gekämmte zertifizierte Bio-Baumwolle
Klassischer Schnitt, klassischer Kragen, abgerundete, mit 2 Knöpfen verstellbare Manschetten, TearAway Label
S - M - L - XL - XXL - 3XL - 4XL

👕 10 📦 1



optic white



deep black



night blue

4 Basile Women

NEOBLU 24.3791

Piqué Bluse langarm

190g/m², 100% gekämmte zertifizierte Bio-Baumwolle
Klassischer leicht taillierter Schnitt, klassischer Kragen, abgerundete, mit 2 Knöpfen verstellbare Manschetten, TearAway Label
S - M - L - XL - XXL - 3XL

👕 10 📦 1



BIO
ORGANIC

RECYCLED
POLYESTER

1 Bart Men
NEOBLU | 24.3792

POPLIN MIX **NEW**

2 Bart Women
NEOBLU | 24.3787

POPLIN MIX **NEW**



BIO
ORGANIC

Piqué

3 Basile Men
NEOBLU | 24.3777

COMBED **NEW**

4 Basile Women
NEOBLU | 24.3791

COMBED **NEW**



1 PR220
Premier | 39.0220

2 PR320
Premier | 39.0320



black/white



red/white



light blue/white



navy/white

1 PR220
Premier 39.0220

Popeline Hemd Karo langarm
115g/m², 100% Baumwolle
Taillierter Schnitt, weicher Kragen,
2-Knopf Manschette, Vichy-Ka-
ro-Design, 40° waschbar
XS - S - M - L - XL - XXL - 3XL
☎ 24 ☑ 6

2 PR320
Premier 39.0320

Popeline Bluse Karo langarm
115g/m², 100% Baumwolle
Taillierter Schnitt, weicher Kragen,
2-Knopf Manschette, kleines
Vichy-Karo-Design, 40° waschbar
XS - S - M - L - XL - XXL - 3XL
☎ 24 ☑ 6



3 PR338
Premier | 39.0338

4 PR238
Premier | 39.0238



white/grey



white/pink



white/oxford blue



white/navy



oxford blue

3 PR338
Premier 39.0338

Oxford Bluse Streifen langarm
135g/m², 60% Baumwolle, 40%
Polyester
Button-Under-Kragen, Nackenband
in Kontrastfarbe, Manschettenin-
nenseite in Kontrastfarbe, 2-Knopf
Manschette, abgerundeter Saum,
Abnäher an Brust und Rücken, Easy
Care, 40° waschbar
XS - S - M - L - XL - XXL
☎ 24 ☑ 6

4 PR238
Premier 39.0238

Oxford Hemd Streifen langarm
135g/m², 60% Baumwolle, 40%
Polyester
Klassischer Schnitt, But-
ton-Down-Kragen, Nackenband und
Ärmelbündchen mit Innenseite in
Kontrastfarbe, 2-Knopf Manschette,
abgerundeter Saum, knitterfrei, Easy
Care, 40° waschbar
S - M - L - XL - XXL - 3XL
☎ 24 ☑ 6

1 PR318

Premier 39.0318

Damen Rollärmel T-Shirt langarm

190g/m², 82% Polyester, 14% Viskose, 4% Elasthan, Single Jersey Rundhalsausschnitt mit 3 Knöpfen, aufrollbare Ärmel mit Knopf und Riegel zu fixieren, Rippstrick Ärmelbündchen und Bündchen, Easy Care, 40° waschbar

XS - S - M - L - XL - XXL

👉 36 📦 6



white



white/navy



black



grey marl



indigo

2 PR218

Premier 39.0218

Herren Rollärmel T-Shirt langarm

190g/m², 82% Polyester, 14% Viskose, 4% Elasthan, Single Jersey Rundhalsausschnitt mit 3 Knöpfen, aufrollbare Ärmel mit Knopf und Riegel zu fixieren, Rippstrick Ärmelbündchen und Bündchen, Easy Care, 40° waschbar

XS - S - M - L - XL - XXL - 3XL

👉 36 📦 6

1 PR318 Premier | 39.0318

HEAVY STRETCH

2 PR218 Premier | 39.0218

HEAVY STRETCH

3 PR350

Premier 39.0350

Popeline Bluse langarm „Mulligan“

115g/m², 100% Baumwolle Leicht taillierter Schnitt, schmaler Kragen, aufrollbare Ärmel mit Knopf und Riegel zu fixieren, Manschetten mit Knöpfen, Karo-Design, 40° waschbar

XS - S - M - L - XL - XXL

👉 24 📦 6



white/navy



steel/black



camel/navy



red/navy

4 PR250

Premier 39.0250

Popeline Hemd langarm „Mulligan“

115g/m², 100% Baumwolle Leicht taillierter Schnitt, schmaler Kragen, aufrollbare Ärmel mit Knopf und Riegel zu fixieren, Manschetten mit Knöpfen, Karo-Design, 40° waschbar

S - M - L - XL - XXL - 3XL

👉 24 📦 6

3 PR350 Premier | 39.0350

POPLIN COTTON

4 PR250 Premier | 39.0250

POPLIN COTTON

5 PR354

Premier 39.0354

Popeline Bluse langarm „Ginmill“

115g/m², 100% Baumwolle Leicht taillierter Schnitt, schmaler weicher Kragen, Krempeärmel mit Riegel und Knopf am Oberarm, 1-Knopf-Manschette, abgerundeter Saum, Karo-Design, 40° waschbar

XS - S - M - L - XL - XXL

👉 24 📦 6

6 PR254

Premier 39.0254

Popeline Hemd langarm „Ginmill“

115g/m², 100% Baumwolle Leicht taillierter Schnitt, schmaler weicher Kragen, Krempeärmel mit Riegel und Knopf am Oberarm, 1-Knopf-Manschette, abgerundeter Saum, Karo-Design, 40° waschbar

S - M - L - XL - XXL - 3XL

👉 24 📦 6



black/white

5 PR354 Premier | 39.0354

POPLIN COTTON

6 PR254 Premier | 39.0254

POPLIN COTTON



white* black* dark grey



silver natural khaki



brown bottle lime



aqua red burgundy



hot pink aubergine purple



lilac light blue mid blue



steel royal navy



turquoise



1 PR300
Premier | 39.0300



2 PR200
Premier | 39.0200



3 PR202
Premier | 39.0202



4 PR302
Premier | 39.0302

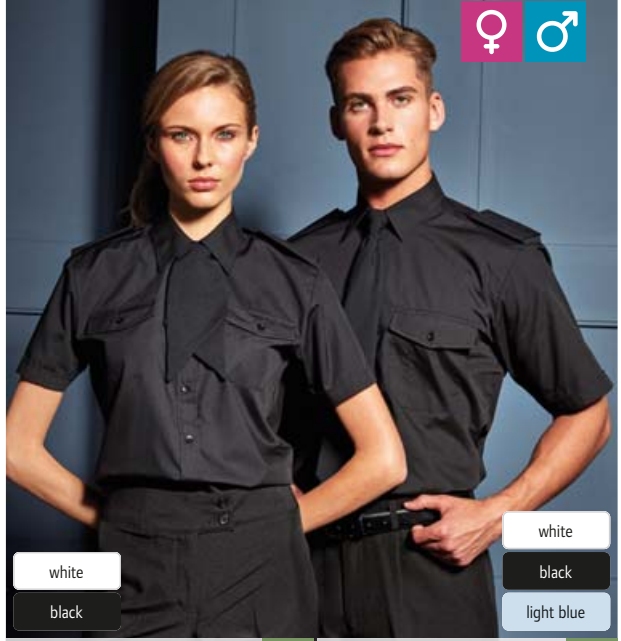

white
black

6 PR312
Premier | 39.0312



7 PR212
Premier | 39.0212

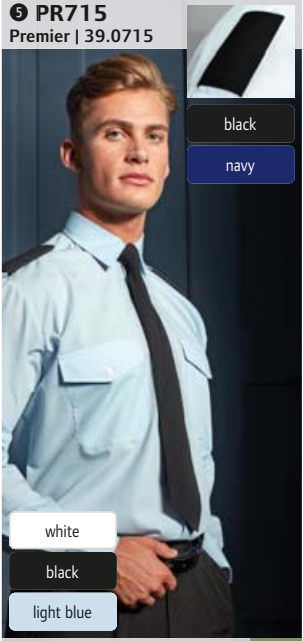

black
navy

8 PR210
Premier | 39.0210



1 PR300
Premier 39.0300

Popeline Bluse langarm
105g/m², white: 115g/m², 65% Polyester, 35% Baumwoll-Popeline
Klassischer Schnitt, weicher Kragen, ohne Brusttasche, Easy Care, 40° waschbar
6_2XS - 8_XS - 10_S - 12_M - 14_L - 16_XL - 18_XXL - 20_3XL - 22_4XL - 24_5XL
☎36 ☐6

2 PR200
Premier 39.0200

Popeline Hemd langarm
105g/m², 65% Polyester, 35% Baumwoll-Popeline
Klassischer Schnitt, Kragen verstärkt, Manschette mit Knöpfen, auch geeignet für Manschettenknöpfe, Brusttasche links, Easy Care, 40° waschbar
37. - 38. - 39.5 - 41. - 42. - 43. - 44.5 - 46. - 48. - 52.*
* nur in gekennzeichneten Farben erhältlich
☎36 ☐6

3 PR202
Premier 39.0202

Popeline Hemd kurzarm
105g/m², 65% Polyester, 35% Baumwoll-Popeline
Klassischer Schnitt, Kragen verstärkt, Brusttasche links, Easy Care, 40° waschbar
37. - 38. - 39.5 - 41. - 42. - 43. - 44.5 - 46. - 48. - 52.*
* nur in gekennzeichneten Farben erhältlich
☎36 ☐6

4 PR302
Premier 39.0302

Popeline Bluse kurzarm
105g/m², white: 115g/m², 65% Polyester, 35% Baumwoll-Popeline
Taillierter Schnitt, weicher Kragen, gerundeter Saum, perlmutt-farbene Knöpfe, ohne Brusttasche, Abnäher an Vorder- und Rückenteil, Easy Care, 40° waschbar
6_2XS - 8_XS - 10_S - 12_M - 14_L - 16_XL - 18_XXL - 20_3XL - 22_4XL - 24_5XL
☎36 ☐6

5 PR715
Premier 39.0715

Schulterklappen 2er Pack
100% Polyester, gewebt
Passend zu Art. 39.0212, 39.0210, 39.0312, Klettverschluss, Veredelungsfläche 9x5cm, 2er Pack
onesize
☎100 ☐10

6 PR312
Premier 39.0312

Piloten Bluse kurzarm
115g/m², 65% Polyester, 35% Baumwoll-Popeline
Taillierter Schnitt, Kragen verstärkt, Manschetten mit 1 Knopf, 2 Brusttaschen mit Patte und 1 Stifftasche, passende Schulterklappen Art. 39.0715, Easy Care, bügelleicht, 40° waschbar
8_XS - 10_S - 12_M - 14_L - 16_XL - 18_XXL - 20_3XL - 22_4XL - 24_5XL
☎36 ☐6

7 PR212
Premier 39.0212

Piloten Hemd kurzarm
105g/m², 65% Polyester, 35% Baumwoll-Popeline
Klassischer Schnitt, Kragen verstärkt, 2 Brusttaschen mit Patte und 1 Stifftasche, passende Schulterklappen Art. 39.0715, Easy Care, 40° waschbar
37. - 38. - 39.5 - 41. - 42. - 43. - 44.5 - 46. - 48.
☎36 ☐6

8 PR210
Premier 39.0210

Piloten Hemd langarm
105g/m², 65% Polyester, 35% Baumwoll-Popeline
Klassischer Schnitt, Kragen verstärkt, 2 Brusttaschen mit Patte und 1 Stifftasche, passende Schulterklappen Art. 39.0715, Easy Care, 40° waschbar
37. - 38. - 39.5 - 41. - 42. - 43. - 44.5 - 46. - 48.
☎36 ☐6

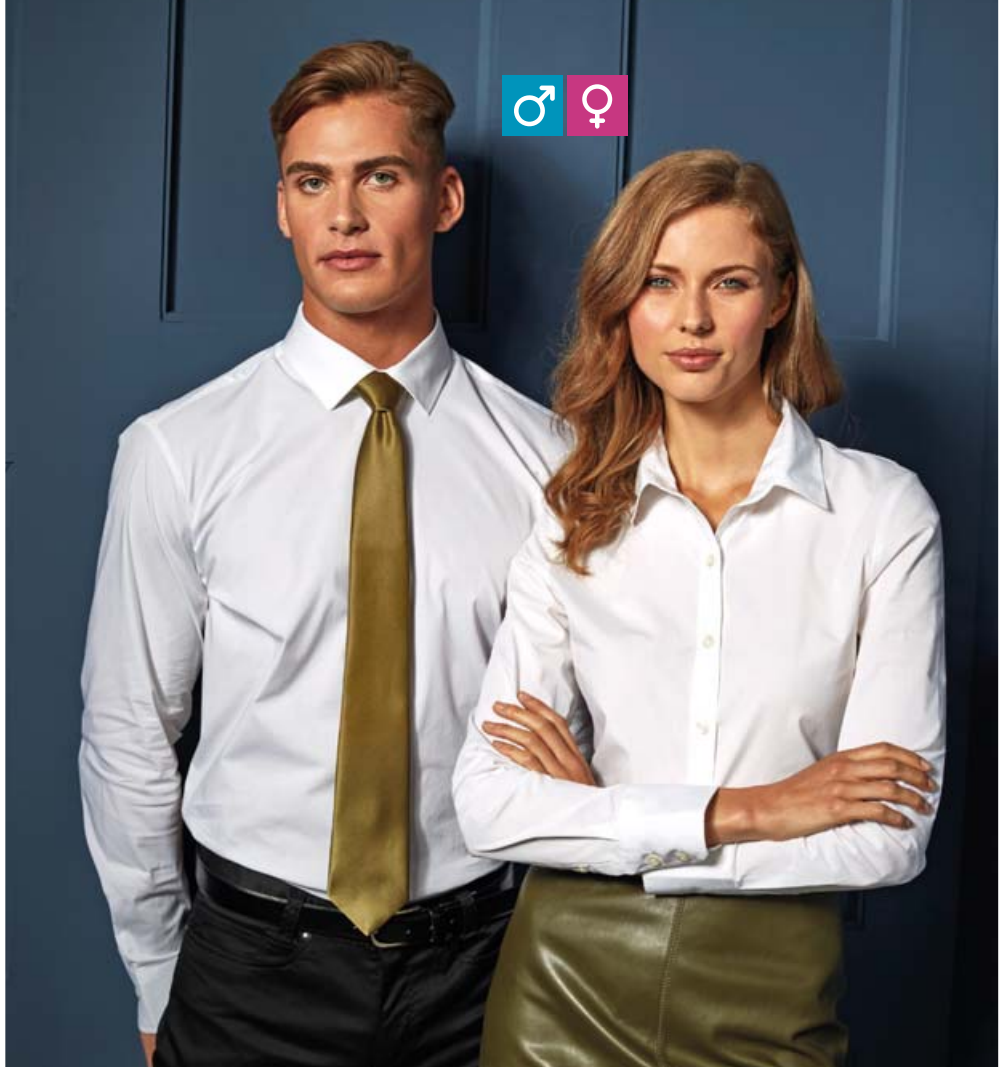

1 PR244

Premier 39.0244

Popeline Stretch Hemd langarm

115g/m², 97% Baumwolle, 3% Elasthan-Popeline

Leicht taillierter Schnitt, Cutaway Kragen, Knopfleiste ohne sichtbare Nähte, abgerundeter Saum, Easy Care, 40° waschbar

XS - S - M - L - XL - XXL - 3XL - 4XL

👉 24 📦 6



white



black



silver



pale blue

2 PR344

Premier 39.0344

Popeline Stretch Bluse langarm

115g/m², 97% Baumwolle, 3% Elasthan-Popeline

Leicht taillierter Schnitt, Knopfleiste ohne sichtbare Nähte, abgerundeter Saum, Abnäher an Vorder- und Rückenteil, 40° waschbar

XS - S - M - L - XL - XXL - 3XL

👉 24 📦 6

1 PR244
Premier | 39.0244

STRETCH

POPLIN COTTON

2 PR344
Premier | 39.0344

STRETCH

POPLIN COTTON

3 PR346

Premier 39.0346

Popeline Stretch Bluse kurzarm

115g/m², 97% Baumwolle, 3% Elasthan-Popeline

Leicht taillierter Schnitt, Knopfleiste ohne sichtbare Nähte, abgerundeter Saum, Abnäher an Vorder- und Rückenteil, 40° waschbar

XS - S - M - L - XL - XXL - 3XL

👉 24 📦 6



white



black



silver



pale blue

4 PR246

Premier 39.0246

Popeline Stretch Hemd kurzarm

115g/m², 97% Baumwolle, 3% Elasthan-Popeline

Leicht taillierter Schnitt, Cutaway Kragen, Knopfleiste ohne sichtbare Nähte, abgerundeter Saum, 40° waschbar

XS - S - M - L - XL - XXL - 3XL - 4XL

👉 24 📦 6

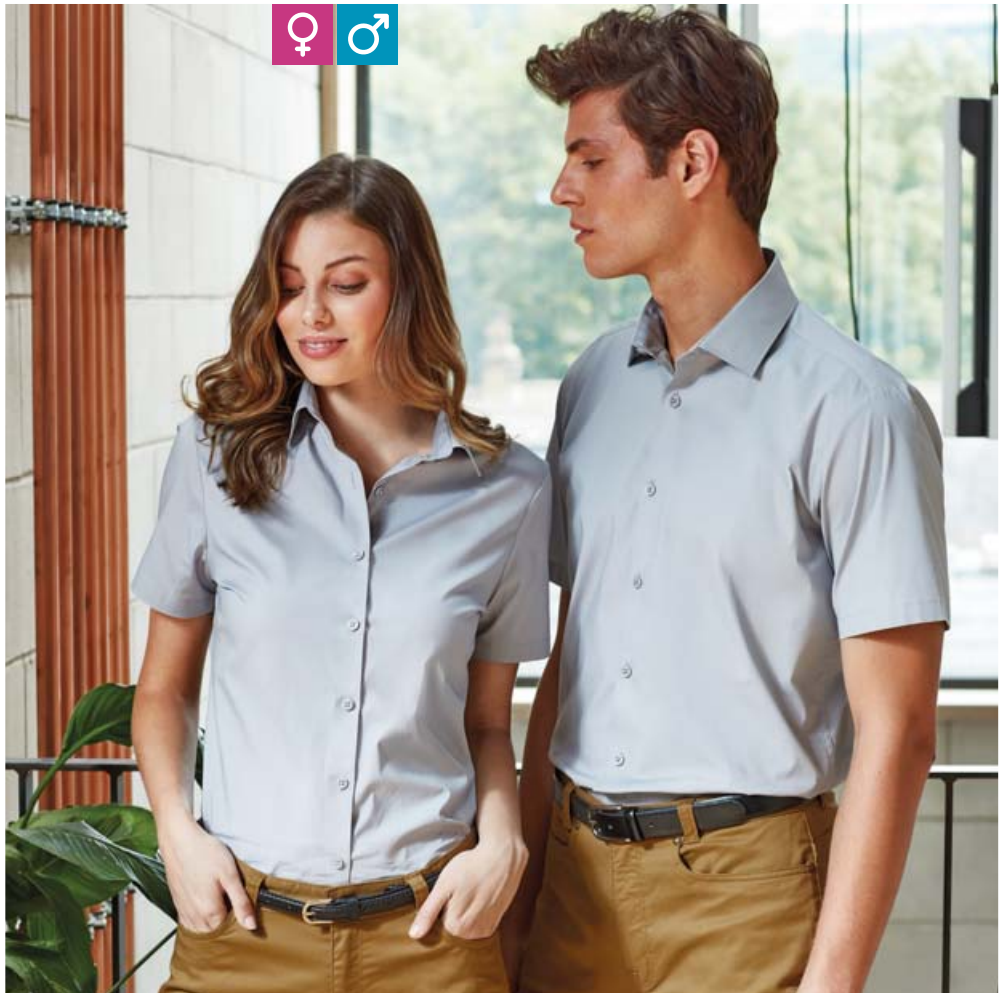

3 PR346
Premier | 39.0346

STRETCH

POPLIN COTTON

4 PR246
Premier | 39.0246

STRETCH

POPLIN COTTON



1 972M
Russell | 11.972M

2 972F
Russell | 11.972F

1 972M
Russell 11.972M

Coolmax® Hemd langarm
110g/m², 70% Baumwolle, 30% Polyester Coolmax®, Micro-Twill
Taillierter Schnitt, atmungsaktiv und feuchtigkeitsregulierend, stäbchenverstärkter New Kentkragen, abgeschrägte, mit 2 Knöpfen verstellbare Manschetten, abgerundeter Saum, Brusttasche links, Rückenpasse mit 2 Seitenfalten, Easy Care, trocknergeeignet
S - M - L - XL - XXL - 3XL - 4XL
👕 12 🗄 1

2 972F
Russell 11.972F

Coolmax® Bluse langarm
110g/m², 70% Baumwolle, 30% Polyester Coolmax®, Micro-Twill
Taillierter Schnitt mit Abnäher an Vorder- und Rückenteil, taillierter Schnitt, atmungsaktiv und feuchtigkeitsregulierend, schlichter Kragen, abgeschrägte, mit 2 Knöpfen verstellbare Manschetten, abgerundeter Saum, Easy Care, trocknergeeignet
XS - S - M - L - XL - XXL - 3XL - 4XL
👕 12 🗄 1



white



light blue



länger geschnitten

3 960M
Russell | 11.960M

4 960F
Russell | 11.960F

3 960M
Russell 11.960M

Ultimate Stretch Hemd langarm
130g/m², 75% Baumwolle, 25% Elastomulties-ter Faser Lycra® T400
Länger geschnitten, taillierter Schnitt, halber stäbchenverstärkter Cutaway Kragen, kurze Kragenform, schmale Knopfleiste, eckige Manschetten, mit Manschettenknöpfen tragbar, Abnäher am Rücken, strapazierfähiges Material, ausgezeichnete Formbewahrung für anhaltenden Sitz, feuchtigkeitsregulierend, Easy Care
S - M - L - XL - XXL - 3XL - 4XL
👕 12 🗄 1



white



black



bright sky



bright navy

4 960F
Russell 11.960F

Ultimate Stretch Bluse langarm
130g/m², 75% Baumwolle, 25% Elastomulties-ter Faser Lycra® T400
Länger geschnitten, taillierter Schnitt, schlichter Kragen, verdeckte Knopfleiste, Cocktail Manschetten, Abnäher am Rücken, strapazierfähiges Material, ausgezeichnete Formbewahrung für anhaltenden Sitz, feuchtigkeitsregulierend, Easy Care
XS - S - M - L - XL - XXL - 3XL - 4XL
👕 12 🗄 1



5 946M
Russell | 11.946M

6 946F
Russell | 11.946F

5 946M
Russell 11.946M

Stretch Hemd langarm
140g/m², 97% Baumwolle, 3% Elasthan-Po-peline
Taillierter Schnitt, halb ausgestellter stäb-chenverstärkter Kragen mit 1 Knopf, 2-Knopf Manschette, 1 Knopf auf dem Manschetten-aufschlag, abgerundeter Saum, Ersatzknöpfe, ohne Brusttasche, Easy Care, 40° waschbar, trocknergeeignet
S - M - L - XL - XXL - 3XL - 4XL
👕 12 🗄 1



white



black



port



chocolate

6 946F
Russell 11.946F

Stretch Bluse 3/4 Arm
140g/m², 97% Baumwolle, 3% Elasthan-Po-peline
Taillierter Schnitt, klassischer Kragen mit 1 Knopf, geschlitzte Ärmel, abgerundeter Saum, Ersatzknöpfe, ohne Brusttasche, Abnäher an Vor-der- und Rückenteil, Easy Care, 40° waschbar, trocknergeeignet
XS - S - M - L - XL - XXL
👕 12 🗄 1

1 973M

Russell 11.973M

Coolmax® Hemd kurzarm

110g/m², 70% Baumwolle, 30% Polyester Coolmax®, Micro-Twill

Taillierter Schnitt, atmungsaktiv und feuchtigkeitsregulierend, stäbchenverstärkter New Kentkragen, abgerundeter Saum, Brusttasche links, Rückenpasse mit 2 Seitenfalten, Easy Care, trocknergeeignet

S - M - L - XL - XXL - 3XL - 4XL

👉 12 📦 1

2 973F

Russell 11.973F

Coolmax® Bluse kurzarm

110g/m², 70% Baumwolle, 30% Polyester Coolmax®, Micro-Twill

Taillierter Schnitt mit Abnäher an Vorder- und Rückenteil, taillierter Schnitt, atmungsaktiv und feuchtigkeitsregulierend, schlichter Kragen, abgerundeter Saum, Easy Care, trocknergeeignet

XS - S - M - L - XL - XXL - 3XL - 4XL

👉 12 📦 1



white



light blue



1 973M
Russell | 11.973M

TWILL

2 973F
Russell | 11.973F

TWILL

3 961F

Russell 11.961F

Ultimate Stretch Bluse kurzarm

130g/m², 75% Baumwolle, 25% Elastomulties-ter Faser Lycra® T400

Länger geschnitten, taillierter Schnitt, schlichter Kragen, verdeckte Knopfleiste, Abnäher am Rücken, strapazierfähiges Material, ausgezeichnete Formbewahrung für anhaltenden Sitz, feuchtigkeitsregulierend, Easy Care

XS - S - M - L - XL - XXL - 3XL - 4XL

👉 12 📦 1

4 961M

Russell 11.961M

Ultimate Stretch Hemd kurzarm

130g/m², 75% Baumwolle, 25% Elastomulties-ter Faser Lycra® T400

Länger geschnitten, taillierter Schnitt, halber Cutaway Kragen, kurze Kragenform, schmale Knopfleiste, Abnäher am Rücken, strapazierfähiges Material, ausgezeichnete Formbewahrung für anhaltenden Sitz, feuchtigkeitsregulierend, Easy Care

S - M - L - XL - XXL - 3XL - 4XL

👉 12 📦 1



white



black



länger geschnitten

3 961F
Russell | 11.961F

STRETCH

4 961M
Russell | 11.961M

STRETCH

5 947M

Russell 11.947M

Stretch Hemd kurzarm

140g/m², 97% Baumwolle, 3% Elasthan-Po-peline

Taillierter Schnitt, eleganter halb ausgestellter Kragen mit einem Knopf mit Perlmuttertschimmer, abgerundeter Saum, Ersatzknöpfe, ohne Brusttasche, Easy Care, 40° waschbar, trocknergeeignet

S - M - L - XL - XXL - 3XL - 4XL

👉 12 📦 1

6 947F

Russell 11.947F

Stretch Bluse kurzarm

140g/m², 97% Baumwolle, 3% Elasthan-Po-peline

Taillierter Schnitt, klassischer Kragen mit 1 Knopf, angeschnittene kurze Ärmel, abgerundeter Saum, Ersatzknöpfe, ohne Brusttasche, Abnäher an Vorder- und Rückenteil, Easy Care, 40° waschbar, trocknergeeignet

XS - S - M - L - XL - XXL

👉 12 📦 1



white



black



port



chocolate



5 947M
Russell | 11.947M

STRETCH

6 947F
Russell | 11.947F

POPLIN COTTON

STRETCH

POPLIN COTTON



- white
- black
- bright sky

1 956M
Russell | 11.956M *Classic* **TWILL** **BEST SELLER**

Hemd langarm bügelfrei
120g/m², 100% Baumwoll-Micro-Twill
Klassischer Schnitt, halb ausgestellter Button-Down-Kragen, abgeschrägte Manschetten, mit Manschettenknöpfen tragbar, Ersatzknöpfe, Brusttasche links, rückwärtige Schulterpatte mit Kellerfalte, innovativer Stoff der das Hemd den ganzen Tag frisch und in Form hält, bügelfrei, 40° waschbar, trockengeeignet
S - M - L - XL - XXL - 3XL - 4XL
👉12 📦1



- white
- black
- bright sky

2 956F
Russell | 11.956F *Tailored* **TWILL** **BEST SELLER**

Bluse langarm bügelfrei
120g/m², 100% Baumwoll-Micro-Twill
Taillierter Schnitt, großzügig geschnittener Kragen mit langen Spitzen, ausgestellte Ärmel mit Manschetten und Knopf, Doppelknopf-Verschluss, Ersatzknöpfe, innovativer Stoff der die Bluse den ganzen Tag frisch und in Form hält, bügelfrei, 40° waschbar, trockengeeignet
XS - S - M - L - XL - XXL - 3XL - 4XL
👉12 📦1



- white
- black
- bright sky

3 958M
Russell | 11.958M *Tailored* **TWILL** **BEST SELLER**

Hemd langarm bügelfrei
120g/m², 100% Baumwoll-Micro-Twill
Taillierter Schnitt, halb ausgestellter stäbchenverstärkter Kragen, abgeschrägte Manschetten, wahlweise mit Manschettenknöpfen tragbar, abgerundeter Saum, Ersatzknöpfe, ohne Brusttasche, innovativer Stoff der das Hemd den ganzen Tag frisch und in Form hält, bügelfrei, 40° waschbar, trockengeeignet
S - M - L - XL - XXL - 3XL - 4XL
👉12 📦1

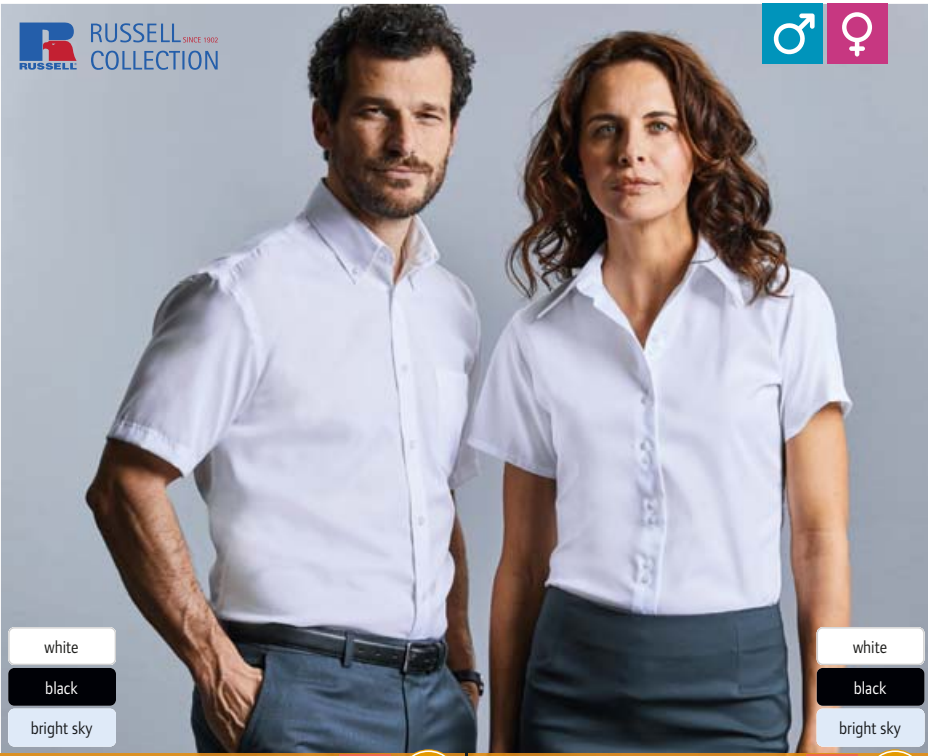

- white
- black
- bright sky

4 957M
Russell | 11.957M *Classic* **TWILL** **BEST SELLER**

Hemd kurzarm bügelfrei
120g/m², 100% Baumwoll-Micro-Twill
Klassischer Schnitt, halb ausgestellter Button-Down-Kragen, doppelt umgelegte Ärmelbündchen, abgerundeter Saum, Ersatzknöpfe, Brusttasche links, rückwärtige Schulterpatte mit 2 an den Seiten eingelegten Falten, innovativer Stoff der das Hemd den ganzen Tag frisch und in Form hält, bügelfrei, 40° waschbar, trockengeeignet
S - M - L - XL - XXL - 3XL - 4XL
👉12 📦1

5 957F
Russell | 11.957F *Tailored* **TWILL** **BEST SELLER**

Bluse kurzarm bügelfrei
120g/m², 100% Baumwoll-Micro-Twill
Taillierter Schnitt, großzügig geschnittener Kragen mit langen Spitzen, abgerundeter Saum, Doppelknopf-Verschluss, Ersatzknöpfe, innovativer Stoff der die Bluse den ganzen Tag frisch und in Form hält, bügelfrei, 40° waschbar, trockengeeignet
XS - S - M - L - XL - XXL - 3XL - 4XL
👉12 📦1



- white
- black
- bright sky

6 959M
Russell | 11.959M *Tailored* **TWILL** **BEST SELLER**

Hemd kurzarm bügelfrei
120g/m², 100% Baumwoll-Micro-Twill
Taillierter Schnitt, halb ausgestellter stäbchenverstärkter Kragen, doppelt umgelegte Ärmelbündchen, abgerundeter Saum, Ersatzknöpfe, ohne Brusttasche, innovativer Stoff der das Hemd den ganzen Tag frisch und in Form hält, bügelfrei, 40° waschbar, trockengeeignet
S - M - L - XL - XXL - 3XL - 4XL
👉12 📦1

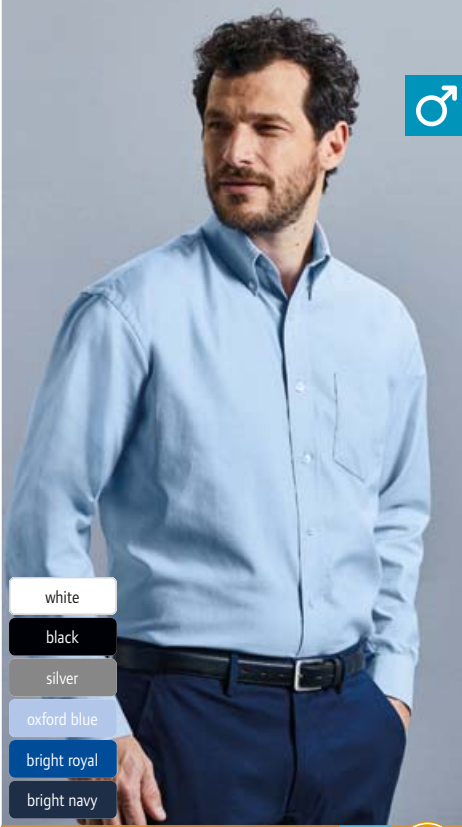

- white
- black
- silver
- oxford blue
- bright royal
- bright navy

1 932M
Russell | 11.932M

Classic OXFORD



Oxford Hemd langarm
135g/m², 70% Baumwolle, 30% Polyester Oxford
Klassischer Schnitt, Button-Down-Kragen, mit 2 Knöpfen verstellbare Manschetten, 1 Knopf auf dem Manschettenaufschlag, Ersatzknöpfe, V-förmig zulaufende Tasche auf linker Brust, rückwärtige Schulterpasse mit 2 an den Seiten eingelegten Falten, Easy Care, 40° waschbar, trocknergeeignet
S - M - L - XL - XXL - 3XL - 4XL - 5XL - 6XL
👉12 📦1

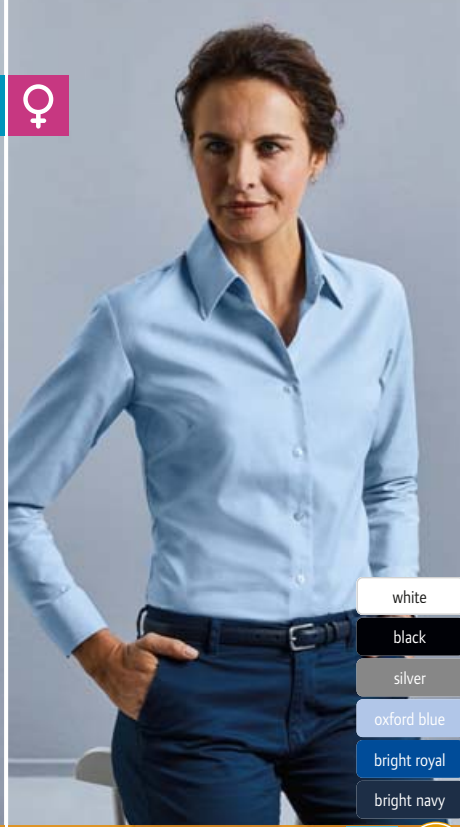

- white
- black
- silver
- oxford blue
- bright royal
- bright navy

2 932F
Russell | 11.932F

Tailored OXFORD



Oxford Bluse langarm
135g/m², 70% Baumwolle, 30% Polyester Oxford
Taillierter Schnitt, klassischer Blusenkragen, abgerundete, mit 2 Knöpfen verstellbare Manschetten, abgerundeter Bund, Ersatzknöpfe, Abnäher an Brust und Rücken für gute Passform, Easy Care, 40° waschbar, trocknergeeignet
XS - S - M - L - XL - XXL - 3XL - 4XL - 5XL - 6XL
👉12 📦1



- white
- black
- oxford blue

3 922M
Russell | 11.922M

Tailored OXFORD



Oxford Hemd langarm
135g/m², 70% Baumwolle, 30% Polyester Oxford
Taillierter Schnitt, stäbchenverstärkter halb ausgestellter Kragen, abgerundete, mit 2 Knöpfen verstellbare Manschetten, wahlweise mit Manschettenknöpfen tragbar, abgerundeter Saum, Ersatzknöpfe, ohne Brusttasche, Easy Care, 40° waschbar, trocknergeeignet
S - M - L - XL - XXL - 3XL - 4XL
👉12 📦1



- white
- black
- silver
- oxford blue
- bright royal
- bright navy

- white
- black
- silver
- oxford blue
- bright royal
- bright navy

4 933F
Russell | 11.933F

Tailored OXFORD



Oxford Bluse kurzarm
135g/m², 70% Baumwolle, 30% Polyester Oxford
Taillierter Schnitt, klassischer Blusenkragen, abgerundeter Bund, Ersatzknöpfe, Abnäher an Brust und Rücken für gute Passform, Easy Care, 40° waschbar, trocknergeeignet
XS - S - M - L - XL - XXL - 3XL - 4XL - 5XL - 6XL
👉12 📦1

5 933M
Russell | 11.933M

Classic OXFORD



Oxford Hemd kurzarm
135g/m², 70% Baumwolle, 30% Polyester Oxford
Klassischer Schnitt, Button-Down-Kragen, abgerundeter Bund, Ersatzknöpfe, V-förmig zulaufende Tasche auf linker Brust, rückwärtige Schulterpasse mit 2 an den Seiten eingelegten Falten, Easy Care, 40° waschbar, trocknergeeignet
S - M - L - XL - XXL - 3XL - 4XL - 5XL - 6XL
👉12 📦1



- white
- black
- oxford blue

6 923M
Russell | 11.923M

Tailored OXFORD



Oxford Hemd kurzarm
135g/m², 70% Baumwolle, 30% Polyester Oxford
Taillierter Schnitt, stäbchenverstärkter halb ausgestellter Kragen, doppelt umgelegte Ärmelbündchen, abgerundeter Saum, Ersatzknöpfe, ohne Brusttasche, pflegeleicht, Easy Care, 40° waschbar, trocknergeeignet
S - M - L - XL - XXL - 3XL - 4XL
👉12 📦1

Fischgrätenmuster

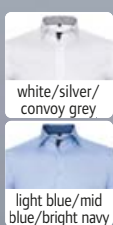

1 964M
Russell | 11.964M



2 966M
Russell | 11.966M

STRETCH

1 964M
Russell 11.964M
Herringbone Kontrast Hemd langarm
125g/m², 84% Baumwolle, 16% Polyester
Taillierter Schnitt, Unter-Button-Down Kragen, Einfassung in Kontrastfarbe an unterer Knopfleiste, abgerundete, mit 2 Knöpfen verstellbare Manschetten, Knopfloch in Kontrastfarbe an Manschette und unterstem Knopfloch, abgerundeter Saum, Abnäher am Rücken, Paspel in Kontrastfarbe an Kragenninnenseite und Manschette, Easy Care, trocknergeeignet
S - M - L - XL - XXL - 3XL - 4XL
👉 12 📦 1

2 966M
Russell 11.966M
Kontrast Hemd „Ultimate Stretch“ langarm
130g/m², 75% Baumwolle, 25% Elastomulties-ter (Lykra® T400®-Faser)
Taillierter Schnitt, längere Passform, Unter-Button-Down Kragen, schmale Knopfleiste, abgerundete, mit 2 Knöpfen verstellbare Manschetten, Knopfloch in Kontrastfarbe an Manschette und unterstem Knopfloch, abgerundeter Saum, 2-farbige Kontraste an der Innenseite der Manschetten und an der Kragenninnenseite, feuchtigkeitsregulierend, Easy Care, trocknergeeignet
S - M - L - XL - XXL - 3XL - 4XL
👉 12 📦 1



3 936M
Russell 11.936M
Popeline Hemd langarm
125g/m², 100% Baumwoll-Popeline
Klassischer Schnitt, stäbchenverstärkter klassischer Kragen, gerade geschnittener Saum, mit 2 Knöpfen verstellbare Manschetten, 1 Knopf auf dem Manschettenaufschlag, Ersatzknöpfe, Brusttasche links, Easy Care, 40° waschbar, trocknergeeignet
S - M - L - XL - XXL - 3XL - 4XL
👉 12 📦 1

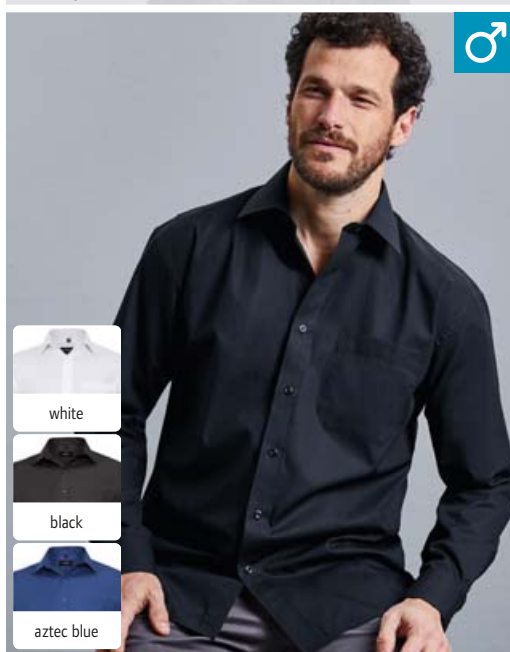

3 936M
Russell | 11.936M



4 936F
Russell | 11.936F

POPLIN COTTON

4 936F
Russell 11.936F
Popeline Bluse langarm
125g/m², 100% Baumwoll-Popeline
Klassischer Schnitt, klassischer Kragen mit 1 Knopf, abgerundete, mit 2 Knöpfen verstellbare Manschetten, abgerundeter Bund, Ersatzknöpfe, Brusttasche links, Easy Care, 40° waschbar, trocknergeeignet
XS - S - M - L - XL - XXL - 3XL - 4XL
👉 12 📦 1

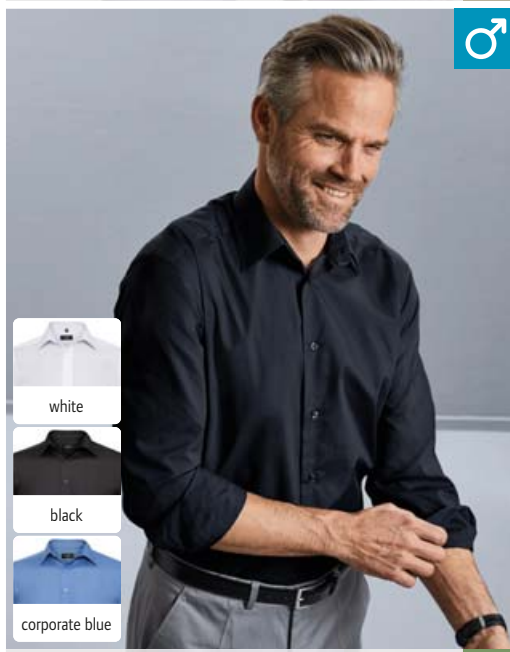

5 924M
Russell | 11.924M

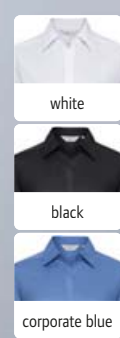
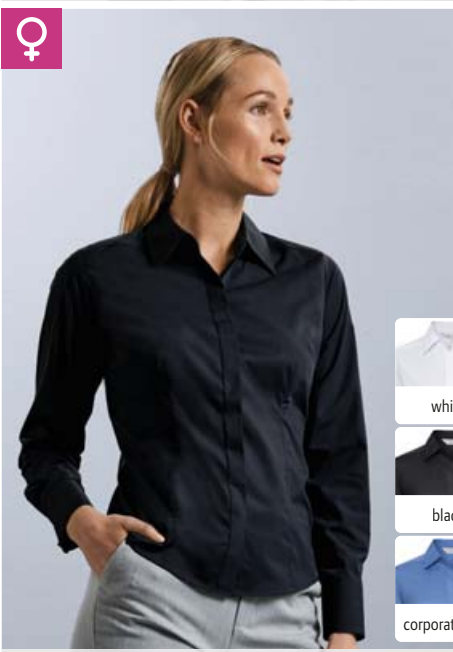

6 924F
Russell | 11.924F

POPLIN MIX

5 924M
Russell 11.924M
Popeline Hemd langarm
115g/m², 65% Polyester, 35% Baumwoll-Popeline
Taillierter Schnitt, stäbchenverstärkter halb ausgestellter Kragen, abgerundete, mit 2 Knöpfen verstellbare Manschetten, wahlweise mit Manschettenknöpfen tragbar, abgerundeter Saum, Ersatzknöpfe, ohne Brusttasche, Easy Care, 50° waschbar, trocknergeeignet
S - M - L - XL - XXL - 3XL - 4XL
👉 12 📦 1

6 924F
Russell 11.924F
Popeline Bluse langarm
115g/m², 65% Polyester, 35% Baumwoll-Popeline
Taillierter Schnitt mit Abnäher an Vorder- und Rückenteil, taillierter Schnitt, verdeckte Knopfleiste, Schulterpasse, abgerundete, mit 2 Knöpfen verstellbare Manschetten, abgerundeter Saum, Ersatzknöpfe, Easy Care, 50° waschbar, trocknergeeignet
XS - S - M - L - XL - XXL - 3XL - 4XL
👉 12 📦 1

1 920M

Russell 11.920M

Washed Oxford Hemd langarm

140g/m², 100% zertifizierte Bio-Baumwolle
 Taillierter Schnitt, Krageninnenseite in Kontrastfarbe, Button-Down-Kragen, abgerundete, mit 2 Knöpfen verstellbare Manschetten an der Innenseite in Kontrastfarbe, abgerundeter Saum, Knöpfe in Kontrastfarbe, Brusttasche links, abnehmbare Lasche zur Fixierung von Krawatten oder Brillen, ungebügelte Optik, stückgewaschen, Easy Care, trockengeeignet
 S - M - L - XL - XXL - 3XL - 4XL
 12 1



white/oxford blue

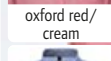

oxford red/cream



oxford blue/oxford navy

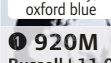

oxford navy/oxford blue

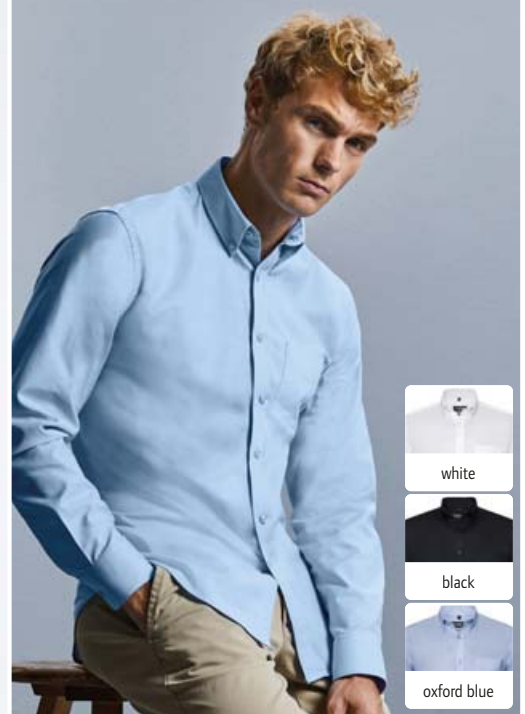

white



black

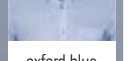

oxford blue

2 928M

Russell 11.928M

Oxford Hemd langarm

135g/m², 70% Baumwolle, 30% Polyester
 Taillierter Schnitt, Button-Down-Kragen, abgerundete, mit 2 Knöpfen verstellbare Manschetten, abgerundeter Saum, Brusttasche links, Abnäher am Rücken, Easy Care, trockengeeignet
 S - M - L - XL - XXL - 3XL - 4XL
 12 1

3 937M

Russell 11.937M

Popeline Hemd kurzarm

125g/m², 100% Baumwoll-Popeline
 Klassischer Schnitt, stäbchenverstärkter klassischer Kragen, gerade geschnittener Saum, Brusttasche links, Easy Care, 40° waschbar, trockengeeignet
 S - M - L - XL - XXL - 3XL - 4XL
 12 1

4 937F

Russell 11.937F

Popeline Bluse kurzarm

125g/m², 100% Baumwoll-Popeline
 Klassischer Schnitt, klassischer Kragen mit 1 Knopf, abgerundeter Bund, Ersatzknöpfe, Brusttasche links, Easy Care, 40° waschbar, trockengeeignet
 XS - S - M - L - XL - XXL - 3XL - 4XL
 12 1

5 925M

Russell 11.925M

Popeline Hemd kurzarm

115g/m², 65% Polyester, 35% Baumwoll-Popeline
 Taillierter Schnitt, stäbchenverstärkter halb ausgestellter Kragen, doppelt umgelegte Ärmelbündchen, abgerundeter Saum, Ersatzknöpfe, ohne Brusttasche, pflegeleicht, Easy Care, 50° waschbar, trockengeeignet
 S - M - L - XL - XXL - 3XL - 4XL
 12 1

6 925F

Russell 11.925F

Popeline Bluse kurzarm

115g/m², 65% Polyester, 35% Baumwoll-Popeline
 Taillierter Schnitt mit Abnäher an Vorder- und Rückenteil, taillierter Schnitt, verdeckte Knopfleiste, Schulterpasse, abgerundeter Saum, Ersatzknöpfe, Easy Care, 50° waschbar, trockengeeignet
 XS - S - M - L - XL - XXL - 3XL - 4XL
 12 1

7 926F

Russell 11.926F

Popeline Bluse 3/4 Arm

105g/m², 65% Polyester, 35% Baumwoll-Popeline
 Taillierter Schnitt mit Abnäher an Vorder- und Rückenteil, taillierter Schnitt, verdeckte Knopfleiste, Schulterpasse, schmale Manschetten, abgerundeter Saum, verstellbar mit 2 Knöpfen, Ersatzknöpfe, Easy Care, 50° waschbar, trockengeeignet
 XS - S - M - L - XL - XXL - 3XL - 4XL
 12 1

1 920M

Russell | 11.920M

OXFORD

2 928M

Russell | 11.928M

OXFORD



white



black



aztec blue

3 937M

Russell | 11.937M

POPLIN COTTON



white



black

4 937F

Russell | 11.937F

POPLIN COTTON

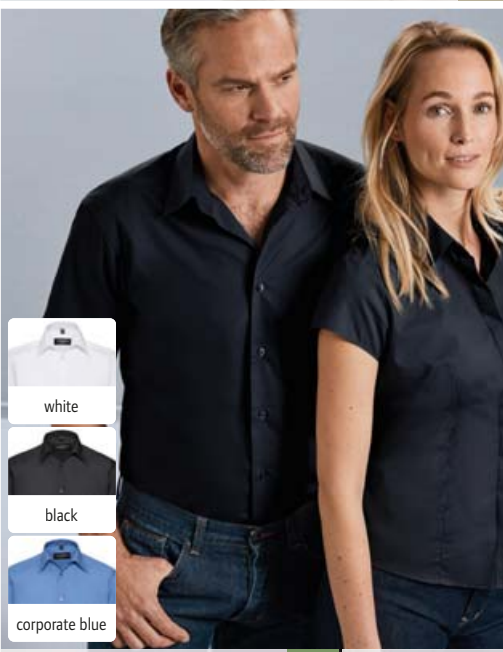

white



black



corporate blue

5 925M

Russell | 11.925M

POPLIN MIX



white



black



corporate blue

6 925F

Russell | 11.925F

POPLIN MIX



white



black



corporate blue

7 926F

Russell | 11.926F

POPLIN MIX

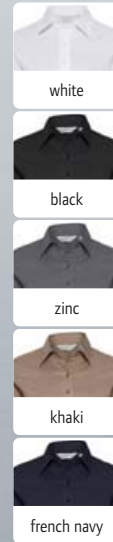
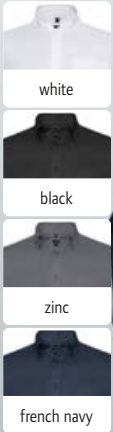

1 916M
Russell 11.916M

Twill Hemd langarm
130g/m², 100% Baumwolle-Twill
Klassischer Schnitt, Button-Down-Kragen, Fischgrät-Nackenband Ton-in-Ton, abgerundete, mit 2 Knöpfen verstellbare Manschetten, abgerundeter Saum, Ersatzknöpfe, Brusttasche links, Stoffflasche an der Schulterpasse und V-förmiger Einsatz an der Seitennaht
S - M - L - XL - XXL - 3XL - 4XL
👉 12 📦 1

1 916M
Russell | 11.916M

2 916F
Russell | 11.916F

TWILL

2 916F
Russell 11.916F

Twill Bluse langarm
130g/m², 100% Baumwolle-Twill
Klassischer Schnitt, großzügig geschnittener Kragen, Fischgrät-Nackenband Ton-in-Ton, abgerundete, mit 2 Knöpfen verstellbare Manschetten, abgerundeter Saum, Ersatzknöpfe, Stoffflasche an der Schulterpasse
XS - S - M - L - XL - XXL
👉 12 📦 1

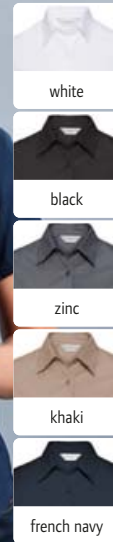
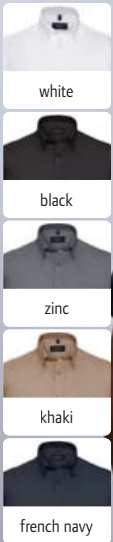

3 917M
Russell 11.917M

Twill Hemd kurzarm
130g/m², 100% Baumwolle-Twill
Klassischer Schnitt, Button-Down-Kragen, Fischgrät-Nackenband Ton-in-Ton, abgerundeter Saum, Ersatzknöpfe, Brusttasche links, Stoffflasche an der Schulterpasse und V-förmiger Einsatz an der Seitennaht
S - M - L - XL - XXL - 3XL - 4XL
👉 12 📦 1

3 917M
Russell | 11.917M

4 917F
Russell | 11.917F

TWILL

4 917F
Russell 11.917F

Twill Bluse kurzarm
130g/m², 100% Baumwolle-Twill
Klassischer Schnitt, großzügig geschnittener Kragen, Fischgrät-Nackenband Ton-in-Ton, abgerundeter Saum, Ersatzknöpfe, Stoffflasche an der Schulterpasse und V-förmiger Einsatz an der Seitennaht
XS - S - M - L - XL - XXL
👉 12 📦 1



Fischgrätenmuster



5 962M
Russell 11.962M

Herringbone Hemd langarm
130g/m², 84% Baumwolle, 16% Polyester
Länger geschnitten, taillierter Schnitt, halber Cutaway Kragen, kurze Kragenform, schmale Knopfleiste, abgerundete Manschetten, mit Manschettenknöpfen tragbar, blickdicht, Easy Care
S - M - L - XL - XXL - 3XL - 4XL
👉 12 📦 1

5 962M
Russell | 11.962M

6 962F
Russell | 11.962F

TWILL

6 962F
Russell 11.962F

Herringbone Bluse langarm
130g/m², 84% Baumwolle, 16% Polyester
Länger geschnitten, taillierter Schnitt, schlichter Kragen, schmale Knopfleiste, schmale Manschetten mit verlängertem Umschlag, Abnäher an Brust sowie vorne und hinten am Saum, blickdicht, Easy Care
XS - S - M - L - XL - XXL - 3XL - 4XL
👉 12 📦 1



1 934M

Russell 11.934M

Popeline Hemd langarm115g/m², 65% Polyester, 33% Baumwoll-Popeline

Klassischer Schnitt, stäbchenverstärkter klassischer Kragen, gerade geschnittener Saum, mit 2 Knöpfen verstellbare Manschetten, 1 Knopf auf dem Manschettenaufschlag, Ersatzknöpfe, Brusttasche links, Easy Care, 50° waschbar, trocknergeeignet

S - M - L - XL - XXL - 3XL - 4XL

👉 12 📦 1



white



black



classic red



corporate blue



white



black



classic red



corporate blue

2 934F

Russell 11.934F

Popeline Bluse langarm115g/m², 65% Polyester, 35% Baumwoll-Popeline

Klassischer Schnitt, klassischer Kragen mit 1 Knopf, abgerundete, mit 2 Knöpfen verstellbare Manschetten, abgerundeter Bund, Ersatzknöpfe, Brusttasche links, Easy Care, 50° waschbar, trocknergeeignet

XS - S - M - L - XL - XXL - 3XL - 4XL

👉 12 📦 1

1 934M
Russell | 11.934M

POPLIN MIX

2 934F
Russell | 11.934F

POPLIN MIX

3 935M

Russell 11.935M

Popeline Hemd kurzarm115g/m², 65% Polyester, 35% Baumwoll-Popeline

Klassischer Schnitt, stäbchenverstärkter klassischer Kragen, gerade geschnittener Saum, Ersatzknöpfe, Brusttasche links, Easy Care, 50° waschbar, trocknergeeignet

S - M - L - XL - XXL - 3XL - 4XL

👉 12 📦 1



white



black



classic red



corporate blue

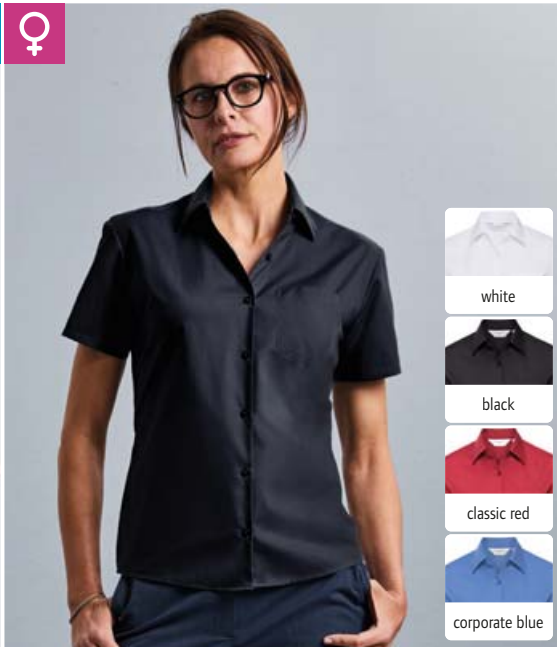

white



black



classic red



corporate blue

4 935F

Russell 11.935F

Popeline Bluse kurzarm115g/m², 65% Polyester, 35% Baumwoll-Popeline

Klassischer Schnitt, klassischer Kragen, abgerundeter Bund, Ersatzknöpfe, Brusttasche links, Easy Care, 50° waschbar, trocknergeeignet

XS - S - M - L - XL - XXL - 3XL - 4XL

👉 12 📦 1

3 935M
Russell | 11.935M

POPLIN MIX

4 935F
Russell | 11.935F

POPLIN MIX

5 963M

Russell 11.963M

Herringbone Hemd kurzarm130g/m², 84% Baumwolle, 16% Polyester

Länger geschnitten, taillierter Schnitt, halber Cutaway Kragen, kurze Kragenform, schmale Knopfleiste, blickdicht, Easy Care

S - M - L - XL - XXL - 3XL - 4XL

👉 12 📦 1



Fischgrätenmuster



white



light blue



white



light blue

6 963F

Russell 11.963F

Herringbone Bluse kurzarm130g/m², 84% Baumwolle, 16% Polyester

Länger geschnitten, taillierter Schnitt, schlichter Kragen, schmale Knopfleiste, Abnäher an Brust sowie vorne und hinten am Saum, blickdicht, Easy Care

XS - S - M - L - XL - XXL - 3XL - 4XL

👉 12 📦 1

5 963M
Russell | 11.963M**6 963F**
Russell | 11.963F

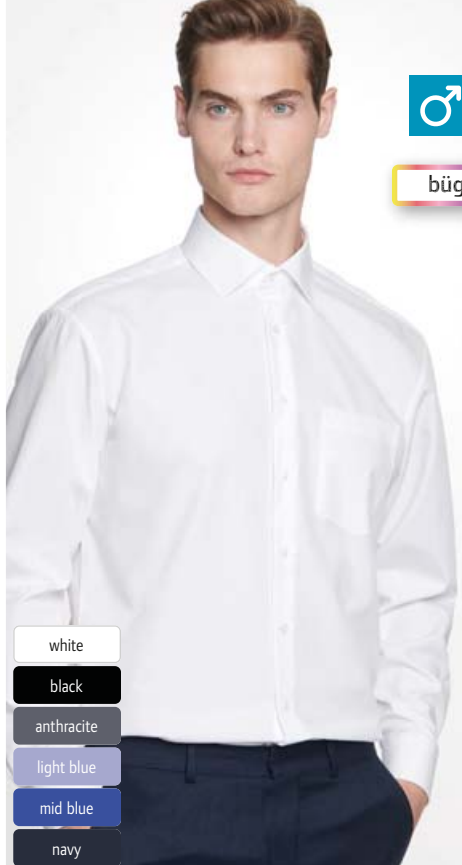

bügelfrei

- white
- black
- anthracite
- light blue
- mid blue
- navy

1 Shirt Regular LSL SST | 78.3000

Hemd langarm
 120g/m², 100% Baumwolle, white/black/navy: Popeline, anthracite/light blue/mid blue: Fil-à-Fil
 Kentkragen, mit 2 Knöpfen verstellbare Manschetten, Brusttasche, bügelfrei, 40° waschbar, trocknergeeignet
 38 - 39 - 40 - 41 - 42 - 43 - 44 - 45 - 46 - 47
 8 1

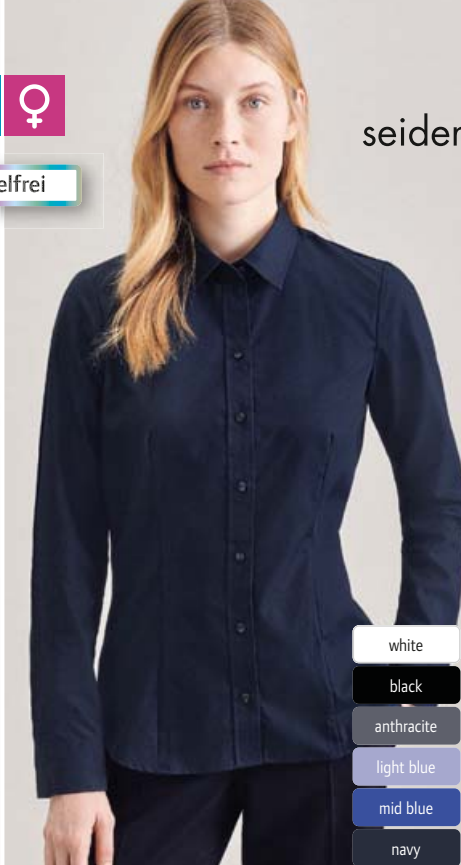

seidensticker

- white
- black
- anthracite
- light blue
- mid blue
- navy

2 Blouse Regular LSL SST | 78.0604

Bluse langarm
 120g/m², 100% Baumwolle, white/black/navy: Popeline, anthracite/light blue/mid blue: Fil-à-Fil
 Leicht taillierter Schnitt, Kentkragen, 2-Knopf Manschette, Abnäher an Vorder- und Rückenteil, bügelfrei, 40° waschbar
 34 - 36 - 38 - 40 - 42 - 44 - 46 - 48
 8 1



- white
- black
- navy

3 Chalice Blouse Slim LSL SST | 78.1182

Popeline Bluse mit Kelchkragen langarm
 210g/m², 100% Baumwolle
 Slim Fit Schnitt, Kelchkragen, extrabreite und nach vorne hin geöffnete Manschetten, Abnäher an Vorder- und Rückenteil, bügelfrei, 30° waschbar, trocknergeeignet
 32 - 34 - 36 - 38 - 40 - 42 - 44 - 46 - 48
 8 1



bügelfrei

- white
- black
- anthracite
- light blue
- mid blue
- navy

4 Shirt Shaped LSL SST | 78.1000

Hemd langarm
 120g/m², 100% Baumwolle, white/black/navy: Popeline, anthracite/light blue/mid blue: Fil-à-Fil
 Taillierter Schnitt, Kentkragen, mit 2 Knöpfen verstellbare Manschetten, bügelfrei, 40° waschbar, trocknergeeignet
 37 - 38 - 39 - 40 - 41 - 42 - 43 - 44 - 45 - 46
 8 1

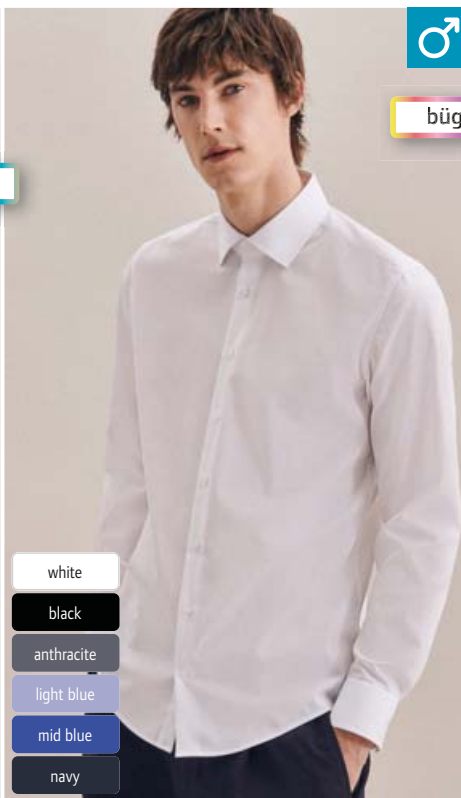

bügelfrei

- white
- black
- anthracite
- light blue
- mid blue
- navy

5 Shirt Slim LSL SST | 78.5198

Hemd langarm
 120g/m², 100% Baumwolle, white/black/navy: Popeline, anthracite/light blue/mid blue: Fil-à-Fil
 Slim Fit Schnitt, Kentkragen, mit 2 Knöpfen verstellbare Manschetten, bügelfrei, 40° waschbar, trocknergeeignet
 36 - 37 - 38 - 39 - 40 - 41 - 42 - 43 - 44 - 45
 8 1

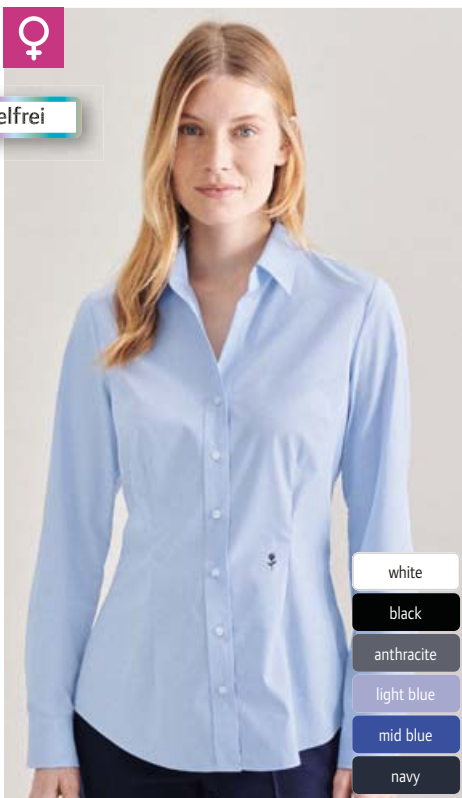

- white
- black
- anthracite
- light blue
- mid blue
- navy

6 Blouse Slim LSL SST | 78.0613

Bluse langarm
 120g/m², 100% Baumwolle, white/black/navy: Popeline, anthracite/light blue/mid blue: Fil-à-Fil
 Taillierter Schnitt, Kentkragen, 2-Knopf Manschette, Abnäher an Vorder- und Rückenteil, bügelfrei, 40° waschbar
 32 - 34 - 36 - 38 - 40 - 42 - 44 - 46 - 48
 8 1

1 Shirt Regular SSL

SST 78.3001

Hemd kurzarm

120g/m², 100% Baumwolle, white/black/navy: Popeline, anthracite/light blue/mid blue: Fil-à-Fil

Kentkragen, Knöpfe in Perlmutoptik, Brusttasche, bügelfrei, 40° waschbar, trocknergeeignet

38 - 39 - 40 - 41 - 42 - 43 - 44 - 45 - 46 - 47

👕 8 📦 1

2 Blouse Regular SSL

SST 78.0605

Bluse kurzarm

120g/m², 100% Baumwolle, white/black: Popeline, anthracite/light blue/mid blue: Fil-à-Fil

Leicht taillierter Schnitt, umgenähte Ärmelenden mit Schlitz, Abnäher an Vorder- und Rückenteil, bügelfrei, 40° waschbar

34 - 36 - 38 - 40 - 42 - 44 - 46 - 48

👕 8 📦 1



- white
- black
- anthracite
- light blue
- mid blue
- navy



bügelfrei



- white
- black
- anthracite
- light blue
- mid blue

1 Shirt Regular SSL
SST | 78.3001

2 Blouse Regular SSL
SST | 78.0605

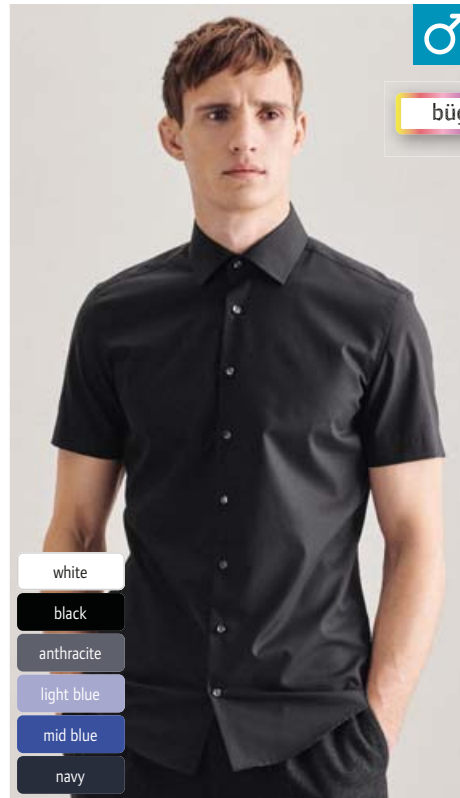

- white
- black
- anthracite
- light blue
- mid blue
- navy

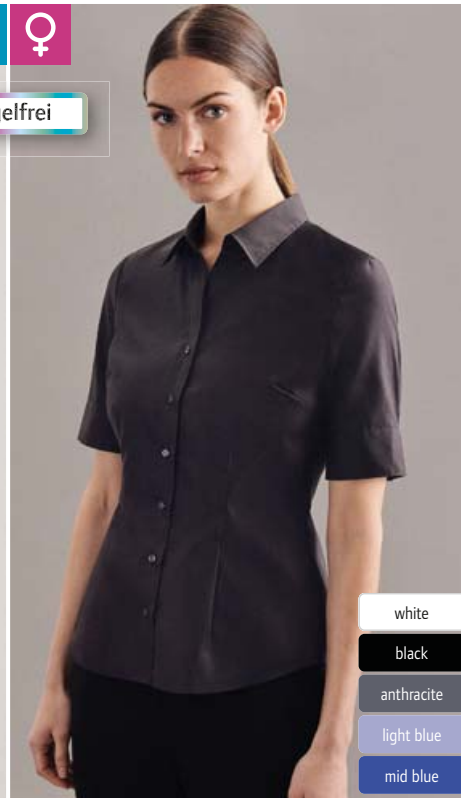

- white
- black
- anthracite
- light blue
- mid blue

bügelfrei



- white
- black
- anthracite
- light blue
- mid blue
- navy

bügelfrei

3 Shirt Slim SSL
SST | 78.6521

Hemd kurzarm

120g/m², 100% Baumwolle, white/black/navy: Popeline, anthracite/light blue/mid blue: Fil-à-Fil

Slim Fit Schnitt, Kentkragen, bügelfrei, 40° waschbar, trocknergeeignet

36 - 37 - 38 - 39 - 40 - 41 - 42 - 43 - 44 - 45

👕 8 📦 1

4 Blouse Slim SSL
SST | 78.0614

Bluse kurzarm

120g/m², 100% Baumwolle, white/black: Popeline, anthracite/light blue/mid blue: Fil-à-Fil

Taillierter Schnitt, Kentkragen, Manschetten mit Knöpfen, Knöpfe in Perlmutoptik, Abnäher an Vorder- und Rückenteil, bügelfrei, 30° waschbar, trocknergeeignet

34 - 36 - 38 - 40 - 42 - 44 - 46

👕 8 📦 1

5 Shirt Shaped SSL
SST | 78.1001

Hemd kurzarm

120g/m², 100% Baumwolle, white/black/navy: Popeline, anthracite/light blue/mid blue: Fil-à-Fil

Taillierter Schnitt, Kentkragen, bügelfrei, 40° waschbar, trocknergeeignet

37 - 38 - 39 - 40 - 41 - 42 - 43 - 44 - 45 - 46

👕 8 📦 1



bügelfrei

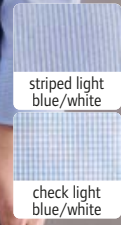
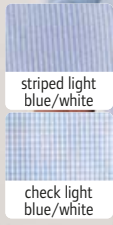

1 Shirt Office Slim
SST | 78.6936

POPLIN COTTON **NEW**

2 Blouse Office Slim
SST | 78.0619

POPLIN COTTON

1 Shirt Office Slim
SST 78.6936

Popeline Hemd langarm
220g/m², 100% Baumwolle
Slim Fit Schnitt, Kentkragen, mit 2 Knöpfen verstellbare Manschetten, feines Streifenmuster, bügelfrei, 40° waschbar, trocknergeeignet
36 - 37 - 38 - 39 - 40 - 41 - 42 - 43 - 44 - 45
8 1

2 Blouse Office Slim
SST 78.0619

Popeline Bluse langarm
120g/m², 100% Baumwolle
Taillierter Schnitt, Kentkragen, 2-Knopf Manschette, dezentes Karo-Design, bügelfrei, 30° waschbar, trocknergeeignet
32 - 34 - 36 - 38 - 40 - 42 - 44 - 46 - 48
8 1

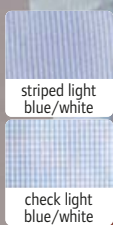

3 Shirt Office Regular
SST | 78.1936

POPLIN COTTON **NEW**

4 Shirt Office Shaped
SST | 78.2936

POPLIN COTTON **NEW**

3 Shirt Office Regular
SST 78.1936

Popeline Hemd langarm
220g/m², 100% Baumwolle
Kentkragen, mit 2 Knöpfen verstellbare Manschetten, Brusttasche, feines Streifenmuster, bügelfrei, 40° waschbar, trocknergeeignet
38 - 39 - 40 - 41 - 42 - 43 - 44 - 45 - 46 - 47
8 1

4 Shirt Office Shaped
SST 78.2936

Popeline Hemd langarm
220g/m², 100% Baumwolle
Taillierter Schnitt, Kentkragen, mit 2 Knöpfen verstellbare Manschetten, feines Streifenmuster, bügelfrei, 40° waschbar, trocknergeeignet
37 - 38 - 39 - 40 - 41 - 42 - 43 - 44 - 45 - 46
8 1

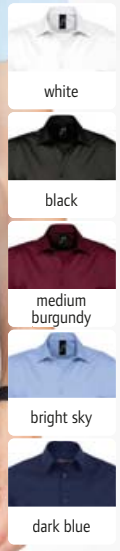
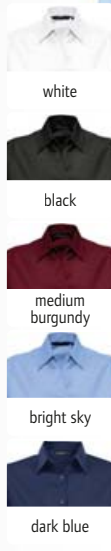

1 Excess

SOL'S 25.7020

Stretch Bluse kurzarm

140g/m², 97% Baumwolle, 3% Elasthan

Taillierter Schnitt, Kragen mit einem Knopf, 7er Knopfleiste Ton-in-Ton, pflegeleicht

XS - S - M - L - XL - XXL

👉 20 📦 1

2 Broadway

SOL'S 25.7030

Stretch Hemd kurzarm

140g/m², 97% Baumwolle, 3% Elasthan

Taillierter Schnitt, italienischer Kragen mit einem Knopf, 7er Knopfleiste Ton-in-Ton, Easy Care

S - M - L - XL - XXL - 3XL - 4XL

👉 20 📦 1

1 Excess
SOL'S | 25.7020

STRETCH

2 Broadway
SOL'S | 25.7030

STRETCH

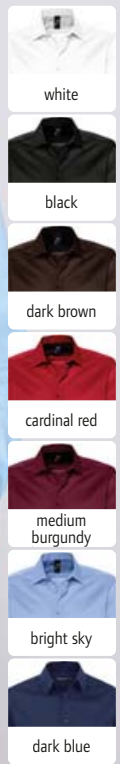
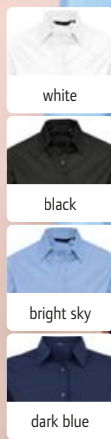

3 Eden

SOL'S 25.7015

Stretch Bluse langarm

140g/m², 97% Baumwolle, 3% Elasthan

Taillierter Schnitt, Kragen mit einem Knopf, 7er Knopfleiste Ton-in-Ton, Easy Care

XS - S - M - L - XL - XXL

👉 20 📦 1

4 Brighton

SOL'S 25.7000

Stretch Hemd langarm

140g/m², 97% Baumwolle, 3% Elasthan

Taillierter Schnitt, italienischer Kragen mit einem Knopf, 7er Knopfleiste Ton-in-Ton, Easy Care

S - M - L - XL - XXL - 3XL - 4XL

👉 20 📦 1

3 Eden
SOL'S | 25.7015

STRETCH

4 Brighton
SOL'S | 25.7000

STRETCH

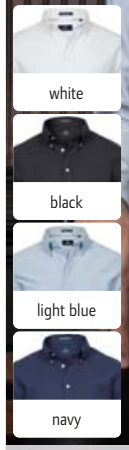

1 4000
Tee Jays | 18.4000

Oxford Hemd „Perfect“ langarm
166g/m², 100% vorgewaschene Baumwolle
Taillierter Schnitt, geschwungener Kragen und Manschetten, Button-Down-Kragen, abgerundeter Saum, Rückenpassse mit Kellerfalte, Aufhängeschleife innen
S - M - L - XL - XXL - 3XL - 4XL
👁️ 10 🗂️ 1

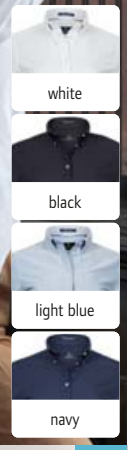
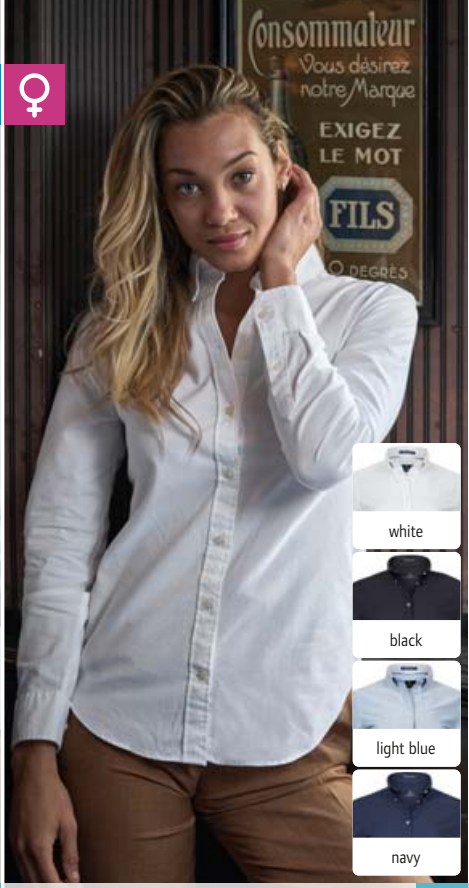

2 4001
Tee Jays | 18.4001

Oxford Bluse „Perfect“ langarm
166g/m², 100% vorgewaschene Baumwolle
Taillierter Schnitt, geschwungener Kragen und Manschetten, Button-Down-Kragen, abgerundeter Saum, Rückenpassse mit Kellerfalte, Aufhängeschleife innen
XS - S - M - L - XL - XXL - 3XL
👁️ 10 🗂️ 1

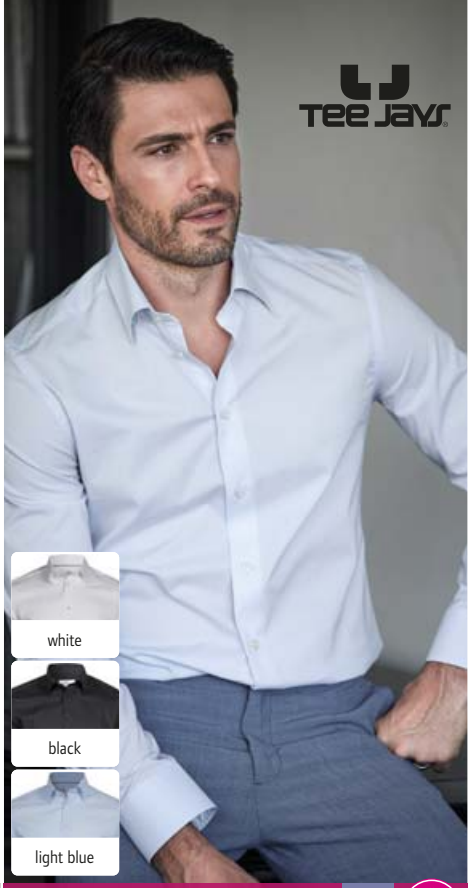

3 4024
Tee Jays | 18.4024

Luxus Stretch Hemd langarm
113g/m², 96% Baumwolle, 4% Lycra
Taillierter Schnitt, Button-Under-Kragen, abgerundeter Saum, Abnäher am Rücken, Rückenpassse, Easy Care, bügelleicht
S - M - L - XL - XXL - 3XL
👁️ 10 🗂️ 1



4 4020
Tee Jays | 18.4020

Luxus Twill Hemd langarm
133g/m², 100% Baumwoll-Twill, garngefärbt
Klassischer Schnitt, geschwungener Kragen und Manschetten, herausnehmbare Kragenstäbchen, moderater Cutaway Kragen, abgerundeter Saum, Abnäher am Rücken, Rückenpassse, Easy Care, bügelleicht
S - M - L - XL - XXL - 3XL - 4XL
👁️ 10 🗂️ 1



5 4021
Tee Jays | 18.4021

Luxus Twill Slim Fit Hemd langarm
133g/m², 100% Baumwoll-Twill, garngefärbt
Taillierter Schnitt, geschwungener Kragen und Manschetten, herausnehmbare Kragenstäbchen, moderater Cutaway Kragen, abgerundeter Saum, Abnäher am Rücken, Rückenpassse, Easy Care, bügelleicht
S - M - L - XL - XXL
👁️ 10 🗂️ 1

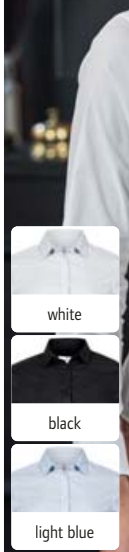
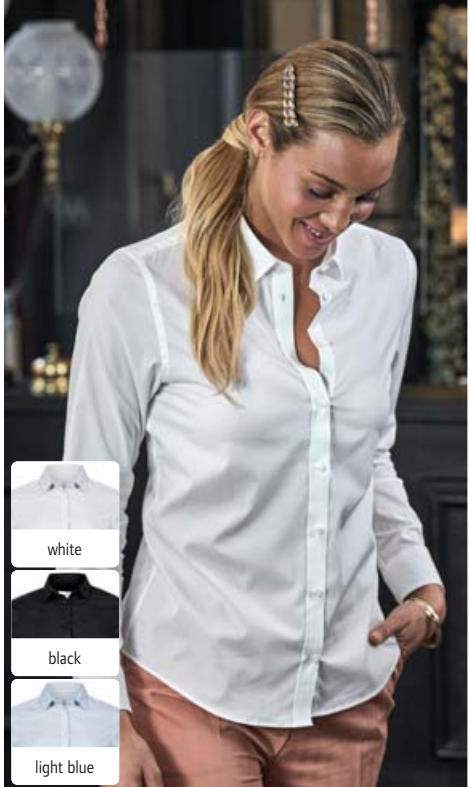

6 4025
Tee Jays | 18.4025

Luxus Stretch Bluse langarm
113g/m², 96% Baumwolle, 4% Lycra
Taillierter Schnitt, geschwungener Kragen und Manschetten, abgerundeter Saum, Abnäher am Rücken, Rückenpassse mit 2 Seitenfalten, Easy Care, bügelleicht
XS - S - M - L - XL - XXL - 3XL
👁️ 10 🗂️ 1



1 4002

Tee Jays 18.4002

Denim Twill Hemd langarm

166g/m², 100% Baumwolle-Twill, gebleicht
Taillierter Schnitt, geschwungener Kragen
und Manschetten, Button-Down-Kragen,
abgerundeter Saum, Rückenpass mit Keller-
falte, Aufhängeschleife innen

S - M - L - XL - XXL - 3XL - 4XL

👉 10 📦 1

2 4003

Tee Jays 18.4003

Denim Twill Bluse langarm

166g/m², 100% Baumwolle-Twill, gebleicht
Taillierter Schnitt, geschwungener Kragen
und Manschetten, Button-Down-Kragen,
abgerundeter Saum, Rückenpass mit Keller-
falte, Aufhängeschleife innen

XS - S - M - L - XL - XXL - 3XL

👉 10 📦 1



indigo blue



1 4002
Tee Jays | 18.4002

2 4003
Tee Jays | 18.4003



Merinowolle



3 6000
Tee Jays | 18.6000

Herren Pullover

14 gauge, 50% Polyacryl, 50% Merinowolle
Klassischer Strickpullover in formstabiler Merino-Mischqua-
lität, taillierter Schnitt, Rippstrick an Hals, Ärmelbündchen
und Bündchen, formgestrickt, italienisches Mischgarn

S - M - L - XL - XXL - 3XL

👉 20 📦 1



4 6001
Tee Jays | 18.6001

Herren V-Ausschnitt Pullover

14 gauge, 50% Polyacryl, 50% Merinowolle
Taillierter Schnitt, klassischer V-Ausschnitt Strickpullover
in formstabiler Merino-Mischqualität, Rippstrick an Hals,
Ärmelbündchen und Bündchen, formgestrickt, italienisches
Mischgarn

S - M - L - XL - XXL - 3XL

👉 20 📦 1



Merinowolle

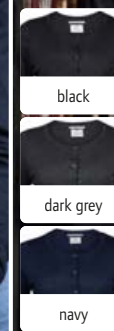

5 6005
Tee Jays | 18.6005

Damen Cardigan

14 gauge, 50% Polyacryl, 50% Merinowolle
Klassischer Cardigan in formstabiler Merino-Mischqualität,
taillierter Schnitt, Rippstrick an Hals, Ärmelbündchen und
Bündchen, formgestrickt, italienisches Mischgarn

S - M - L - XL - XXL

👉 20 📦 1

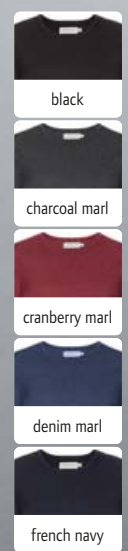
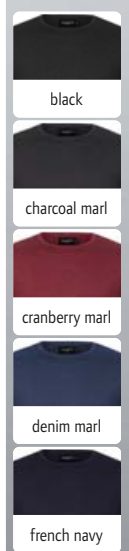

1 717M
Russell | 11.717M

2 717F
Russell | 11.717F

1 717M
Russell 11.717M
Herren Strickpullover

275g/m², 50% Baumwolle, 50% Polyacryl CottonBlend™
Rundhalsausschnitt, Ärmelbündchen und Bund mit Elasthan, in Form gestrickt, pflegeleicht, schnelltrocknend, 40° waschbar
XXS - XS - S - M - L - XL - XXL - 3XL - 4XL
👉 12 📦 1

2 717F
Russell 11.717F
Damen Strickpullover

275g/m², 50% Baumwolle, 50% Polyacryl CottonBlend™
Rundhalsausschnitt, Ärmelbündchen und Bund mit Elasthan, in Form gestrickt, pflegeleicht, schnelltrocknend, 40° waschbar
XXS - XS - S - M - L - XL - XXL
👉 12 📦 1

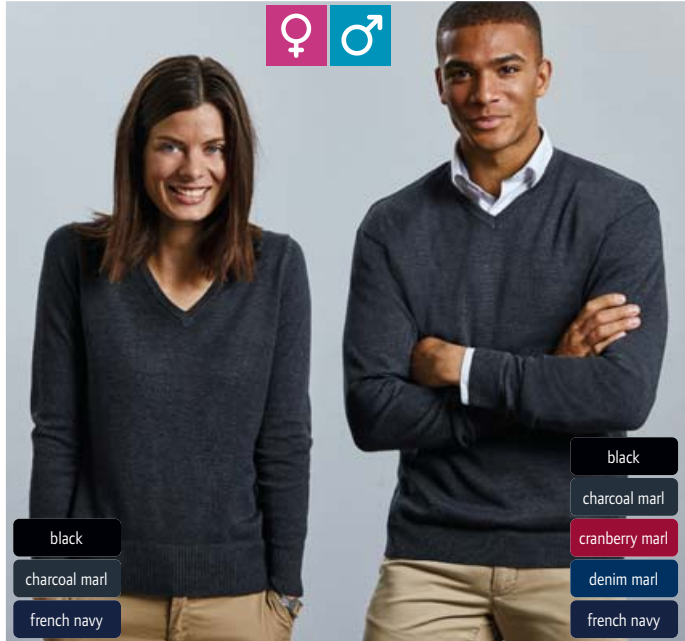

3 710F
Russell | 11.710F



4 710M
Russell | 11.710M



5 716M
Russell | 11.716M



3 710F
Russell 11.710F
Damen V-Ausschnitt Strickpullover

275g/m², 50% Baumwolle, 50% Polyacryl CottonBlend™
Ärmelbündchen und Bund mit Elasthan für hohe Formbeständigkeit, pflegeleicht, schnelltrocknend, 40° waschbar
XXS - XS - S - M - L - XL - XXL - 3XL - 4XL
👉 12 📦 1

4 710M
Russell 11.710M
V-Ausschnitt Strickpullover

275g/m², 50% Baumwolle, 50% Polyacryl CottonBlend™
Einfassung an den Ärmelbündchen und am Taillenbund für ausgezeichnete Dehnbarkeit und Formbeständigkeit, gerippte Zierleiste mit Elasthan, pflegeleicht, 40° waschbar
XXS - XS - S - M - L - XL - XXL - 3XL - 4XL
👉 12 📦 1

5 716M
Russell 11.716M
V-Ausschnitt Strickpullover

275g/m², 50% Baumwolle, 50% Polyacryl CottonBlend™
Bund und Ärmelbündchen mit Elasthan für hohe Formbeständigkeit, pflegeleicht, schnelltrocknend, 40° waschbar
XXS - XS - S - M - L - XL - XXL - 3XL - 4XL
👉 12 📦 1



6 715M
Russell | 11.715M

7 715F
Russell | 11.715F

6 715M
Russell 11.715M
Herren V-Ausschnitt Strickjacke

275g/m², 50% Baumwolle, 50% Polyacryl CottonBlend™
Durchgehende Knopfleiste mit Beleg auf der Innenseite, Ärmelbündchen und Bund mit Elasthan, Knöpfe Ton-in-Ton, in Form gestrickt, pflegeleicht, schnelltrocknend, 40° waschbar
XXS - XS - S - M - L - XL - XXL - 3XL - 4XL
👉 12 📦 1

7 715F
Russell 11.715F
Damen V-Ausschnitt Strickjacke

275g/m², 50% Baumwolle, 50% Polyacryl CottonBlend™
Ärmelbündchen und Bund mit Elasthan für hohe Formbeständigkeit, Knöpfe Ton-in-Ton, Ersatzknöpfe, pflegeleicht, schnelltrocknend, 40° waschbar
XXS - XS - S - M - L - XL - XXL - 3XL - 4XL
👉 12 📦 1



♂ ♀
**RECYCLED
POLYESTER**

1 PR808

Premier 39.0808

Herren Sweatjacke

280g/m², 100% recyceltes Polyester

Umweltfreundliches Färbverfahren „spun dyed“ mit geringem Wasserverbrauch, Kadettkragen mit Kinnschutz, Reißverschluss in Kontrastfarbe, 2 Seitentaschen mit Reißverschluss, Steppnähte, 40° waschbar

S - M - L - XL - XXL - 3XL - 4XL

☎ 24 ☑ 6

2 PR809

Premier 39.0809

Damen Sweatjacke

280g/m², 100% recyceltes Polyester

Umweltfreundliches Färbverfahren „spun dyed“ mit geringem Wasserverbrauch, Kadettkragen mit Kinnschutz, Reißverschluss in Kontrastfarbe, 2 Seitentaschen mit Reißverschluss, Steppnähte, 40° waschbar

XS - S - M - L - XL - XXL

☎ 24 ☑ 6



black



dark grey



french navy

1 PR808
Premier | 39.0808



2 PR809
Premier | 39.0809



3 JN 1178

James & Nicholson 02.1178

Herren Sweatblazer

290g/m², 70% Baumwolle, 30% Polyester, French Terry (innen nicht angeraut)

Reverskragen mit Knopfloch, Ärmel mit Schlitz und 3 Knöpfen, 2 Knöpfe, 2 aufgesetzte Taschen, Rückseite mit Mittelnaht, formgebende Teilungsnähte im Vorder- und Rückenteil, Schlitz am Rücken, ungefütert

S - M - L - XL - XXL - 3XL

☎ 20 ☑ 1

4 JN 1177

James & Nicholson 02.1177

Damen Sweatblazer

290g/m², 70% Baumwolle, 30% Polyester, French Terry (innen nicht angeraut)

Reverskragen, Ärmel mit Schlitz und 3 Knöpfen, 2 Knöpfe, 2 aufgesetzte Taschen, Rückseite mit Mittelnaht, formgebende Teilungsnähte im Vorder- und Rückenteil, Schlitz am Rücken, ungefütert

XS - S - M - L - XL - XXL

☎ 20 ☑ 1



black



navy

3 JN 1178
James & Nicholson | 02.1178

FRENCH TERRY



4 JN 1177
James & Nicholson | 02.1177

FRENCH TERRY



♂ ♀
aus ungefüttetem
Sweatstoff



1 JN 657
James & Nicholson | 02.0657

2 JN 656
James & Nicholson | 02.0656



black



anthracite melange



grey heather



forest green



green



camel



red



bordeaux



glacier blue



royal



navy

1 JN 657
James & Nicholson | 02.0657
Herren V-Ausschnitt Pullunder
260g/m², 100% Baumwolle
V-Ausschnitt, leichte Strickqualität,
maschinenwaschbar
S - M - L - XL - XXL - 3XL
☎ 30 ☑ 1

2 JN 656
James & Nicholson | 02.0656
Damen V-Ausschnitt Pullunder
260g/m², 100% Baumwolle
Leicht taillierter Schnitt, V-Aus-
schnitt, leichte Strickqualität,
maschinenwaschbar
XS - S - M - L - XL - XXL
☎ 30 ☑ 1



3 JN 659
James & Nicholson | 02.0659



4 JN 658
James & Nicholson | 02.0658

3 JN 659
James & Nicholson | 02.0659
Herren V-Ausschnitt Pullover
260g/m², 100% Baumwolle
V-Ausschnitt, leichte Strickqualität,
maschinenwaschbar
S - M - L - XL - XXL - 3XL
☎ 30 ☑ 1

4 JN 658
James & Nicholson | 02.0658
Damen V-Ausschnitt Pullover
260g/m², 100% Baumwolle
Taillierter Schnitt, V-Ausschnitt,
leichte Strickqualität, maschinen-
waschbar
XS - S - M - L - XL - XXL
☎ 30 ☑ 1



5 JN 661
James & Nicholson | 02.0661

6 JN 660
James & Nicholson | 02.0660

5 JN 661
James & Nicholson | 02.0661
Herren V-Ausschnitt Cardigan
260g/m², 100% Baumwolle
V-Ausschnitt, leichte Strickqualität,
maschinenwaschbar
S - M - L - XL - XXL - 3XL
☎ 30 ☑ 1

6 JN 660
James & Nicholson | 02.0660
Damen V-Ausschnitt Cardigan
260g/m², 100% Baumwolle
Taillierter Schnitt, V-Ausschnitt,
leichte Strickqualität, maschinen-
waschbar
XS - S - M - L - XL - XXL
☎ 30 ☑ 1



Seide und Kaschmir für besonders weichen Griff



1 JN 664

James & Nicholson | 02.0664
Herren Pullover

190g/m², 70% Baumwolle, 25% Seide, 5% Kaschmir

Klassischer Schnitt, V-Ausschnitt, feiner leichter Strick, maschinenwaschbar

S - M - L - XL - XXL - 3XL

☎ 30 ☐ 1



anthracite melange



light grey melange



denim melange



navy melange

2 JN 663

James & Nicholson | 02.0663
Damen Pullover

190g/m², 70% Baumwolle, 25% Seide, 5% Kaschmir

Klassischer taillierter Schnitt, V-Ausschnitt, feiner leichter Strick, maschinenwaschbar

XS - S - M - L - XL - XXL

☎ 30 ☐ 1

1 JN 664

James & Nicholson | 02.0664

2 JN 663

James & Nicholson | 02.0663

Seide und Kaschmir für besonders weichen Griff



anthracite melange



light grey melange



denim melange



navy melange



anthracite melange



light grey melange



denim melange



navy melange

3 JN 668

James & Nicholson | 02.0668

Herren Cardigan

190g/m², 70% Baumwolle, 25% Seide, 5% Kaschmir
Klassischer Schnitt, V-Ausschnitt, feiner leichter Strick, maschinenwaschbar

S - M - L - XL - XXL - 3XL

☎ 30 ☐ 1

4 JN 667

James & Nicholson | 02.0667

Damen Cardigan

190g/m², 70% Baumwolle, 25% Seide, 5% Kaschmir
Klassischer taillierter Schnitt, V-Ausschnitt, feiner leichter Strick, maschinenwaschbar

XS - S - M - L - XL - XXL

☎ 30 ☐ 1



black



charcoal



navy

5 PR698

Premier | 39.0698

Damen Strickjacke lang

55% Baumwolle, 45% Acryl
Rippstrickeinfassung an Ausschnitt, Armabschlüssen und Saum, 7 Knöpfe, 2 aufgesetzte Taschen, Easy Care, 40° waschbar, trocknergeeignet

8_XS - 10_S - 12_M - 14_L - 16_XL - 18_XXL - 20_3XL - 22_4XL - 24_5XL

☎ 12 ☐ 3



1 K6130
Kariban | 20.6130

STRETCH
ZIP FOR DECORATION

2 K6131
Kariban | 20.6131

STRETCH



black



anthracite heather



navy

1 K6130
Kariban 20.6130

Herren Anzugsakko
200g/m², 100% Polyester Taftfutter, 64% Polyester, 34% Viskose, 2% Elasthan
Sakko mit 2 Knöpfen, 4-Knopf Manschette, 2 Innentaschen mit Knopf, 2 Seitentaschen mit Paspeln und Patte, 1 Handytasche, 1 Brusttasche, 2 Schlitztaschen am Rücken, Veredelungszugang an der linken Seite, chemische Reinigung
46 - 48 - 50 - 52 - 54 - 56 - 58 - 60 - 62 - 64
5 1

2 K6131
Kariban 20.6131

Damen Anzugsblazer
200g/m², 100% Polyester Taftfutter, 64% Polyester, 34% Viskose, 2% Elasthan
3-Knopf Manschette, 2 Fronttaschen mit Paspel, 2 Innentaschen mit Knopf, 1 Schlitztasche am Rücken, französische Größen: bitte Umrechnung entsprechend Maßtabelle, chemische Reinigung
36 - 38 - 40 - 42 - 44 - 46
5 1



3 K501
Kariban | 20.K501

STRETCH

4 K502
Kariban | 20.K502

STRETCH



black

3 K501
Kariban 20.K501

Herren Weste
220g/m², 64% Polyester, 34% Viskose, 2% Elasthan, Futter: 100% Polyester Taft
Taillierter Schnitt, Verschluss mit 5 Knöpfen, 2 kleine Paspeltaschen, Seitenschlitze, gefütterter Rücken, verstellbare Schlaufe am Rücken mit Metallschnalle
46 - 48 - 50 - 52 - 54 - 56 - 58 - 60 - 62 - 64
20 1

4 K502
Kariban 20.K502

Damen Weste
220g/m², 64% Polyester, 34% Viskose, 2% Elasthan, Futter: 100% Polyester Taft
Taillierter Schnitt, Verschluss mit 4 Knöpfen, 2 kleine Paspeltaschen, Seitenschlitze, gefütterter Rücken, verstellbare Schlaufe am Rücken mit Metallschnalle
34 - 36 - 38 - 40 - 42 - 44 - 46
20 1



5 K730
Kariban | 20.K730

STRETCH

6 K731
Kariban | 20.K731

STRETCH



black



anthracite heather

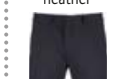

navy

5 K730
Kariban 20.K730

Herren Anzughose
220g/m², 64% Polyester, 34% Viskose, 2% Elasthan
Bund mit Gürtelschlaufen, an Beinen schmal geschnitten, gesäumte nicht umgenähte Hosenbeine zum individuellen Anpassen der Länge, Reißverschluss mit verdecktem Haken und Knopf, 2 schräge Taschen vorne und 2 Gesäßtaschen mit Paspel, halb gefütterte Front, französische Größen: bitte Umrechnung entsprechend Maßtabelle, chemische Reinigung
36 - 38 - 40 - 42 - 44 - 46 - 48 - 50 - 52 - 54
20 1

6 K731
Kariban 20.K731

Damen Anzughose
220g/m², 64% Polyester, 34% Viskose, 2% Elasthan
Schmäler Schnitt, elastischer Bund hinten für optimalen Komfort, Hosenbeine mit unsichtbaren Säumen, Reißverschluss mit verdecktem Haken und Knopf, 2 schräge Taschen vorne und 2 Gesäßtaschen mit Paspel, chemische Reinigung, Innenbeinlänge: 30 Inches (78cm)
XS - S - M - L - XL - XXL
20 1

1 K6132

Kariban 20.6132

Herren Blazer

250g/m², night navy heather:
80% Polyester, 18% Baumwolle,
2% Elasthan, light grey heather:
74% Polyester, 24% Viskose, 2%
Elasthan, Futter: 100% Polycotton,
Ärmelfutter: 100% Polyester Taft
Manschetten mit 4 Knöpfen davon
einer mit Knopfloch in Kontrastfar-
be, mit 2 Knöpfen, 2 Innentaschen
mit Knopf, 2 Seitentaschen mit
Paspeln und Patte, 1 Handyta-
sche, 1 Brusttasche, 2 Schlitz am
Rücken, Innenseite in Kontrastfarbe,
Veredelungszugang an der linken
Seite, chemische Reinigung

46 - 48 - 50 - 52 - 54 - 56 - 58 -
60 - 62 - 64

👉 10 📦 1

2 K6133

Kariban 20.6133

Damen Blazer

250g/m², night navy heather:
80% Polyester, 17% Baumwolle,
3% Elasthan, light grey heather:
72% Polyester, 25% Viskose, 3%
Elasthan, Futter: 100% Polycotton,
Ärmelfutter: 100% Polyester Taft
Manschetten mit 3 Knöpfen davon
einer mit Knopfloch in Kontrastfar-
be, mit 1 Knopf, 2 Fronttaschen mit
Paspel, 1 Innentasche mit Knopf,
1 Schlitz am Rücken, Innenseite in
Kontrastfarbe, chemische Reinigung

34 - 36 - 38 - 40 - 42 - 44 - 46

👉 10 📦 1



light grey
heather

night navy
heather



1 K6132
Kariban | 20.6132

STRETCH

ZIP FOR
DECORATION

2 K6133
Kariban | 20.6133

STRETCH

KARIBAN
BRANDS

KARIBAN

3 K6140

Kariban 20.6140

Herren Mantel „Premium“

100% Polyester Taffeta®Futter,
79% Polyester, 18% Viskose, 3%
Elasthan

Ärmelabschluss mit 4 Knöpfen, wird
mit 6 Knöpfen geschlossen, 2 Sei-
tentaschen mit Paspel und Klappe,
1 Innentasche mit Druckknopf, 2 of-
fene Brusttaschen mit Druckknopf,
1 Innentasche mit Reißverschluss,
Schlitz am Rücken

46 - 48 - 50 - 52 - 54 - 56 - 58 -
60 - 62 - 64

👉 5 📦 1

4 K6141

Kariban 20.6141

Damen Mantel „Premium“

100% Polyester Taffeta®Futter,
79% Polyester, 18% Viskose, 3%
Elasthan

Hoher Stehkragen, 2x4-Knöpfe
Verschluss, 2 Seitentaschen mit
Klappen, 1 Innentasche mit Paspel

34 - 36 - 38 - 40 - 42 - 44 - 46

👉 5 📦 1



black



3 K6140
Kariban | 20.6140

STRETCH

4 K6141
Kariban | 20.6141

STRETCH





1 Marius Men
NEOBLU | 24.3164



2 Marius Women
NEOBLU | 24.3165

1 Marius Men
NEOBLU 24.3164
Herren Anzugsakko
204g/m², 66% Polyester, 34% Viskose, Twill, Futterstoff: 100% Polyester Taft
Reverskragen, 2 Knöpfe, 2 Seitentaschen mit Paspeln und Patte, Brusttasche mit Paspel, 1 Schlitz am Rücken, Veredelungszugang, französische Größen: bitte Umrechnung entsprechend Maßtabelle, chemische Reinigung, Größe 66 Art. Nr. 24.164X
46 – 48 – 50 – 52 – 54 – 56 – 58 – 60 – 62 – 64
👉 10 📄 1

2 Marius Women
NEOBLU 24.3165
Damen Anzugblazer
204g/m², 66% Polyester, 34% Viskose, Twill, Futterstoff: 100% Polyester Taft
Reverskragen, mit 1 Knopf, 2 Seitentaschen mit Paspeln und Patte, Brusttasche mit Paspel, 1 Schlitz am Rücken, Veredelungszugang, französische Größen: bitte Umrechnung entsprechend Maßtabelle, chemische Reinigung
34 – 36 – 38 – 40 – 42 – 44 – 46
👉 10 📄 1



deep black



anthracite melange



night blue



3 Marcel Men
NEOBLU | 24.3169



4 Marcel Women
NEOBLU | 24.3170

3 Marcel Men
NEOBLU 24.3169
Herren Blazer
210g/m², 67% Polyester, 33% Baumwolle, Piqué, Futterstoff: 100% Polyester Taft
Reverskragen, 2 Knöpfe, Brusttasche mit Paspel, 2 Pattentaschen, 1 Schlitz am Rücken, Halbfütterung, französische Größen: bitte Umrechnung entsprechend Maßtabelle, 30° waschbar
46 – 48 – 50 – 52 – 54 – 56 – 58 – 60
👉 10 📄 1

4 Marcel Women
NEOBLU 24.3170
Damen Blazer
210g/m², 67% Polyester, 33% Baumwolle, Piqué, Futterstoff: 100% Polyester Taft
Reverskragen, 2 Knöpfe, Brusttasche mit Paspel, 2 Pattentaschen, 1 Schlitz am Rücken, Halbfütterung, französische Größen: bitte Umrechnung entsprechend Maßtabelle, 30° waschbar
36 – 38 – 40 – 42 – 44 – 46
👉 10 📄 1



grey melange



night blue



5 Max Men
NEOBLU | 24.3166



6 Max Women
NEOBLU | 24.3167

5 Max Men
NEOBLU 24.3166
Herren Weste
204g/m², 66% Polyester, 34% Viskose, Twill, Futterstoff und Rückenteil: 100% Polyester Taft
5 Knöpfe, 2 Fronttaschen mit Paspel, verstellbare Schlaufe am Rücken mit Metallschnalle, französische Größen: bitte Umrechnung entsprechend Maßtabelle, 30° waschbar
46 – 48 – 50 – 52 – 54 – 56 – 58 – 60
👉 10 📄 1

6 Max Women
NEOBLU 24.3167
Damen Weste
204g/m², 66% Polyester, 34% Viskose, Twill, Futterstoff und Rückenteil: 100% Polyester Taft
5 Knöpfe, 2 Fronttaschen mit Paspel, verstellbare Schlaufe am Rücken mit Metallschnalle, französische Größen: bitte Umrechnung entsprechend Maßtabelle, 30° waschbar
34 – 36 – 38 – 40 – 42 – 44 – 46
👉 10 📄 1



deep black



anthracite melange



night blue

1 Antoine Men

NEOBLU 24.3174

Wasserdichte Herren Wachsjacke

100% Polyester, PU Beschichtung, Futter: 100% Polyester Taft

Taillierter Schnitt, wasserdicht (5.000mm Wassersäule), wasserdichte Reißverschlüsse, Kapuze mit Zugkordel, 2 Seitentaschen mit Reißverschluss, thermoverschweißte Nähte, Rückenteil mit Schwalbenschwanz, 30° waschbar

S - M - L - XL - XXL - 3XL - 4XL

☎ 10 📦 1



deep black



deep khaki



night blue

2 Antoine Women

NEOBLU 24.3175

Wasserdichte Damen Wachsjacke

100% Polyester, PU Beschichtung, Futter: 100% Polyester Taft

Wasserdicht (5.000mm Wassersäule), wasserdichte Reißverschlüsse, Kapuze mit Zugkordel, 2 Seitentaschen mit Reißverschluss, thermoverschweißte Nähte, Rückenteil mit Schwalbenschwanz, 30° waschbar

S - M - L - XL - XXL - 3XL

☎ 10 📦 1



1 Antoine Men
NEOBLU | 24.3174

WATER
PROOF



2 Antoine Women
NEOBLU | 24.3175

WATER
PROOF

3 Alfred Men

NEOBLU 24.3176

Herren Kurzmantel

100% Polyester, PU Beschichtung, Futter: 100% 210T Polyester
Stehkragen, Knopfleiste mit 1 sichtbaren Knopf und 4 versteckten Knöpfen, 2 knöpfbare Einstellaschen an den Ärmeln, Reißverschluss mit Doppelschieber und Knöpfe, 2 knöpfbare Fronttaschen, 1 Schlitz am Rücken, geknöpfte Sturmklappe am Rücken, 30° waschbar

S - M - L - XL - XXL - 3XL - 4XL

☎ 10 📦 1

4 Alfred Women

NEOBLU 24.3177

Damen Kurzmantel

100% Polyester, PU Beschichtung, Futter: 100% 210T Polyester
Knopfleiste mit 1 sichtbaren Knopf und 4 versteckten Knöpfen, 2 knöpfbare Einstellaschen an den Ärmeln, Reißverschluss mit Doppelschieber und Knöpfe, 2 knöpfbare Fronttaschen, 30° waschbar

S - M - L - XL - XXL - 3XL

☎ 10 📦 1



light brown



night blue



3 Alfred Men
NEOBLU | 24.3176



4 Alfred Women
NEOBLU | 24.3177



KARIBAN BRANDS
KARIBAN



1 K500
Kariban | 20.K500

Kleid kurzarm
220g/m², 64% Polyester, 34% Viskose, 2% Elasthan
Klassischer taillierter Schnitt, Schlitz und verdeckter Reißverschluss hinten, Stretchfutter für extra Komfort, französische Größen: bitte Umrechnung entsprechend Maßtabelle, chemische Reinigung
36 - 38 - 40 - 42 - 44 - 46
👉 20 📦 1

2 K732
Kariban | 20.K732

Bleistiftrock
220g/m², 64% Polyester, 34% Viskose, 2% Elasthan
Schlitz und verdeckter Reißverschluss hinten, Stretchfutter für extra Komfort, französische Größen: bitte Umrechnung entsprechend Maßtabelle, chemische Reinigung
36 - 38 - 40 - 42 - 44 - 46
👉 20 📦 1

3 K742
Kariban | 20.K742

Jeans
390g/m², 99% Baumwoll-Denim, 1% Elasthan
Gürtelschlaufen, Reißverschluss mit 1 Metallknopf, 2 aufgesetzte Taschen hinten, 2 Taschen vorne und 1 Tickettasche, Nähte in Kontrastfarbe, französische Größen: bitte Umrechnung entsprechend Maßtabelle
38 - 40 - 42 - 44 - 46 - 48 - 50 - 52 - 54
👉 20 📦 1

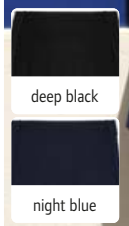
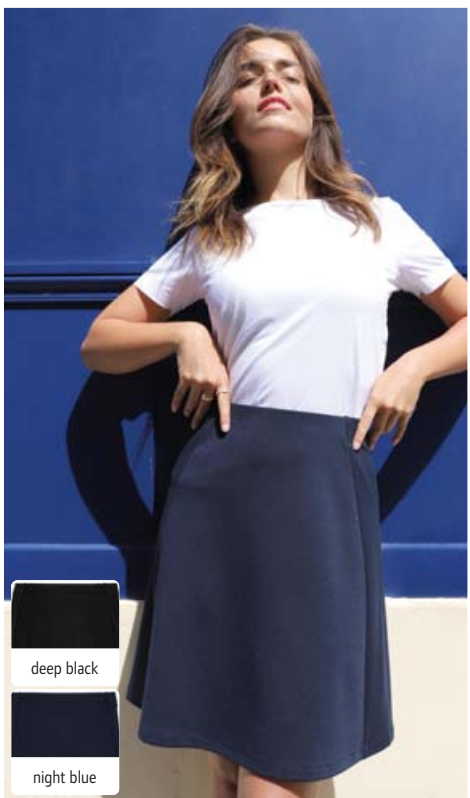
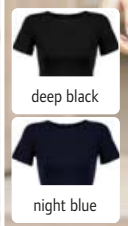

4 Constance
NEOBLU | 24.3168

Bleistiftrock
204g/m², 66% Polyester, 34% Viskose, Twill, Futterstoff: 100% Polyester Taft
Elastischer Bund mit Gürtelschlaufen, Schlitz und verdeckter Reißverschluss hinten, französische Größen: bitte Umrechnung entsprechend Maßtabelle, knielang, 30° waschbar
34 - 36 - 38 - 40 - 42 - 44 - 46
👉 10 📦 1

5 Camille
NEOBLU | 24.3171

Kleid kurzarm
280g/m², 74% Polyester, 23% Viskose, 3% Elasthan
Verdeckter Reißverschluss hinten, französische Größen: bitte Umrechnung entsprechend Maßtabelle, knielang, 30° waschbar
36 - 38 - 40 - 42 - 44 - 46
👉 5 📦 1

6 Chloe
NEOBLU | 24.3795

Trapezrock
280g, 74% Polyester, 23% Viskose, 3% Elasthan
Verdeckter Reißverschluss, TearAway Label, französische Größen: bitte Umrechnung entsprechend Maßtabelle, knielang
34 - 36 - 38 - 40 - 42 - 44 - 46
👉 10 📦 1

1 K740

Kariban 20.K740

Herren Chino Hose

244g/m², 98% Baumwoll-Twill, 2% Elasthan, enzymgewaschen

Gürtelschlaufen, Reißverschluss und Knopf, 2 schräge Seitentaschen inklusive 1 Münztasche und 1 Ticketasche, 2 Taschen hinten mit Paspel und verstärkten Nähten, speziell behandelt um Abnutzungseffekt zu erzielen - individuelle farbliche Abweichungen möglich, französische Größen: bitte Umrechnung entsprechend Maßstabelle

38 - 40 - 42 - 44 - 46 - 48 - 50 - 52 - 54

👉 20 📄 1



white



black



fine grey



camel



light khaki



beige



dark navy

**2 K741**

Kariban 20.K741

Damen Chino Hose

244g/m², 98% Baumwoll-Twill, 2% Elasthan, enzymgewaschen

Gürtelschlaufen, Reißverschluss und Knopf, 2 schräge Seitentaschen, 2 Taschen hinten mit Paspel und verstärkten Nähten, 1 Ticketasche, speziell behandelt um Abnutzungseffekt zu erzielen - individuelle farbliche Abweichungen möglich, französische Größen: bitte Umrechnung entsprechend Maßstabelle

34 - 36 - 38 - 40 - 42 - 44 - 46 - 48

👉 20 📄 1

1 K740

Kariban | 20.K740

STRETCH

**2 K741**

Kariban | 20.K741

STRETCH

**3 K745**

Kariban 20.K745

Herren Hose

140g/m², 100% Baumwoll-Popeline

Kordelzug am Bund, Reißverschluss und Druckknopf, 2 schräge Seitentaschen inklusive 1 Münztasche, 2 aufgesetzte Seitentaschen und 2 Gesäßtaschen mit Druckknopf, französische Größen: bitte Umrechnung entsprechend Maßstabelle

38 - 40 - 42 - 44 - 46 - 48 - 50 - 52 - 54

👉 20 📄 1



light charcoal



light khaki



beige

**4 K746**

Kariban 20.K746

Damen Hose

140g/m², 100% Baumwoll-Popeline

Kordelzug am Bund, Reißverschluss und Druckknopf, 2 schräge Seitentaschen inklusive 1 Münztasche, 2 aufgesetzte Seitentaschen und 2 Gesäßtaschen mit Druckknopf, französische Größen: bitte Umrechnung entsprechend Maßstabelle

34 - 36 - 38 - 40 - 42 - 44 - 46

👉 20 📄 1

3 K745

Kariban | 20.K745

4 K746

Kariban | 20.K746

5 K755

Kariban 20.K755

Herren Bermuda

140g/m², 100% Baumwoll-Popeline

Kordelzug am Bund, Reißverschluss und Druckknopf, 2 schräge Seitentaschen inklusive 1 Münztasche, 2 aufgesetzte Seitentaschen und 2 Gesäßtaschen mit Druckknopf, französische Größen: bitte Umrechnung entsprechend Maßstabelle

38 - 40 - 42 - 44 - 46 - 48 - 50 - 52 - 54

👉 25 📄 1



light charcoal



light khaki



beige

**6 K756**

Kariban 20.K756

Damen Bermuda

140g/m², 100% Baumwoll-Popeline

Kordelzug am Bund, Reißverschluss und Druckknopf, 2 schräge Seitentaschen inklusive 1 Münztasche, 2 aufgesetzte Seitentaschen und 2 Gesäßtaschen mit Druckknopf, französische Größen: bitte Umrechnung entsprechend Maßstabelle

34 - 36 - 38 - 40 - 42 - 44 - 46

👉 25 📄 1

5 K755

Kariban | 20.K755

6 K756

Kariban | 20.K756

KARIBAN
BRANDS

KARIBAN



- deep black
- deep khaki
- night blue

1 Gustave Men
NEOBLU | 24.3178



- deep black
- deep khaki
- night blue

2 Gustave Women
NEOBLU | 24.3179

1 Gustave Men
NEOBLU 24.3178

Herren Chino Hose
335g/m², 98% Baumwolle, 2% Elasthan, Twill
Elastischer Bund mit Gürtelschlaufen, Reißverschluss und Knopf, 2 Gesäßtaschen mit Paspel, schräge Eingriffstaschen vorne, französische Größen: bitte Umrechnung entsprechend Maßtabelle, 30° waschbar
38 - 40 - 42 - 44 - 46 - 48 - 50 - 52 - 54 - 56
👉 10 📄 1

2 Gustave Women
NEOBLU 24.3179

Damen Chino Hose
335g/m², 98% Baumwolle, 2% Elasthan, Twill
Elastischer Bund mit Gürtelschlaufen, Reißverschluss und Knopf, 2 Gesäßtaschen mit Paspel, schräge Eingriffstaschen vorne, französische Größen: bitte Umrechnung entsprechend Maßtabelle, 30° waschbar
36 - 38 - 40 - 42 - 44 - 46 - 48
👉 10 📄 1



- deep black
- anthracite melange
- night blue

3 Gabin Men
NEOBLU | 24.3162

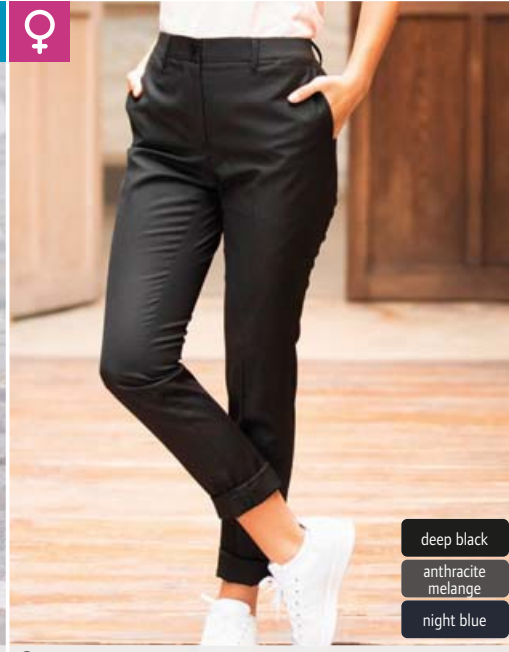

- deep black
- anthracite melange
- night blue

4 Gabin Women
NEOBLU | 24.3163

3 Gabin Men
NEOBLU 24.3162

Herren Anzughose
204g/m², 66% Polyester, 34% Viskose, Twill
Elastischer Bund mit Gürtelschlaufen, 2 Gesäßabnäher, Reißverschluss und Knopf, 2 Gesäßtaschen mit Paspel, schräge Eingriffstaschen vorne, französische Größen: bitte Umrechnung entsprechend Maßtabelle, 30° waschbar, Größe 58 Art.Nr. 24.162X
38 - 40 - 42 - 44 - 46 - 48 - 50 - 52 - 54 - 56
👉 10 📄 1

4 Gabin Women
NEOBLU 24.3163

Damen Anzughose
204g/m², 66% Polyester, 34% Viskose, Twill
Elastischer Bund mit Gürtelschlaufen, 2 Gesäßabnäher, Reißverschluss und Knopf, 2 Gesäßtaschen mit Paspel, schräge Eingriffstaschen vorne, französische Größen: bitte Umrechnung entsprechend Maßtabelle, 30° waschbar
34 - 36 - 38 - 40 - 42 - 44 - 46
👉 10 📄 1



- deep black
- brut denim

5 Gaspard Men
NEOBLU | 24.3180



- deep black
- brut denim

6 Gaspard Women
NEOBLU | 24.3181

5 Gaspard Men
NEOBLU 24.3180

Herren Jeans
339g/m², 93% Baumwolle, 5% Elastomultiester (Lycra® T400®-Faser), 2% Elasthan, Denim
Gerader Schnitt, Gürtelschlaufen, Reißverschluss und Knopf, 2 Taschen vorne und 1 Tickettasche, 2 Gesäßtaschen, matte Metallknöpfe und -nieten, französische Größen: bitte Umrechnung entsprechend Maßtabelle
38 - 40 - 42 - 44 - 46 - 48 - 50 - 52 - 54
👉 10 📄 1

6 Gaspard Women
NEOBLU 24.3181

Damen Jeans
339g/m², 93% Baumwolle, 5% Elastomultiester Faser Lycra® T400®, 2% Elasthan, Denim
Schmaler Schnitt, Gürtelschlaufen, Reißverschluss und Knopf, 2 Taschen vorne und 1 Tickettasche, 2 Gesäßtaschen, matte Metallknöpfe und -nieten, französische Größen: bitte Umrechnung entsprechend Maßtabelle
34 - 36 - 38 - 40 - 42 - 44 - 46
👉 10 📄 1

NEO BLU

PEOPLE IN MOTION

1 Germain Men

NEOBLU 24.3778

Herren Anzughose

200g, 66% Polyester, 34% Viskose, Micro-Twill
Gerader Schnitt, elastischer Bund mit Kordel, Reißverschluss, 2 Gesäßtaschen mit Paspel, schräge Eingrifftaschen vorne, französische Größen: bitte Umrechnung entsprechend Maßtabelle
38 - 40 - 42 - 44 - 46 - 48 - 50 - 52 - 54 - 56

👉 10 📄 1

2 Germain Women

NEOBLU 24.3779

Damen Anzughose

200g, 66% Polyester, 34% Viskose, Micro-Twill
Gerader Schnitt, elastischer Bund mit Kordel, Reißverschluss, 2 Gesäßtaschen mit Paspel, schräge Eingrifftaschen vorne, französische Größen: bitte Umrechnung entsprechend Maßtabelle
34 - 36 - 38 - 40 - 42 - 44 - 46

👉 10 📄 1

SOL'S
the fair spirit

3 Jared Men

SOL'S 25.2917

Herren Satin Stretch Hose

228g/m², 98% Baumwolle, 2% Elasthan
Enganliegende Passform, Gürtelschlaufen, 2 Taschen mit Paspel hinten, schräge Eingrifftaschen vorne, TearAway Label, französische Größen: bitte Umrechnung entsprechend Maßtabelle
38 - 40 - 42 - 44 - 46 - 48 - 50 - 52

👉 20 📄 1

4 Jared Women

SOL'S 25.2918

Damen Satin Stretch Hose

228g/m², 98% Baumwolle, 2% Elasthan
Enganliegende Passform, Gürtelschlaufen, 2 Taschen mit Paspel hinten, schräge Eingrifftaschen vorne, Tickettasche, TearAway Label, französische Größen: bitte Umrechnung entsprechend Maßtabelle
36 - 38 - 40 - 42 - 44 - 46

👉 20 📄 1

5 Jules Women

SOL'S 25.0142

Damen Hose 7/8

240g/m², 98% Baumwolle, 2% Elasthan
Schmaler Schnitt, fester Bund mit Gürtelschlaufen, Reißverschluss, Gesäß-Einschubtaschen mit Blende, angenehm durch Elasthan, französische Größen: bitte Umrechnung entsprechend Maßtabelle, 7/8 Länge
34 - 36 - 38 - 40 - 42 - 44 - 46

👉 20 📄 1

6 Jules Men

SOL'S 25.1424

Herren Hose

240g/m², 98% Baumwolle, 2% Elasthan
Schmaler Schnitt, fester Bund mit Gürtelschlaufen, Reißverschluss, 2 seitliche Einschubtaschen mit Paspel, Gesäß-Einschubtaschen mit Blende, angenehm durch Elasthan, französische Größen: bitte Umrechnung entsprechend Maßtabelle
38 - 40 - 42 - 44 - 46 - 48 - 50 - 52

👉 20 📄 1



deep black

night blue

anthracite melange

deep black

night blue

anthracite melange

1 Germain Men
NEOBLU | 24.3778



2 Germain Women
NEOBLU | 24.3779



black

creamy dark blue

french navy

black

creamy dark blue

french navy

3 Jared Men
SOL'S | 25.2917

STRETCH

4 Jared Women
SOL'S | 25.2918

STRETCH



white

black

chestnut

sunset pink

ultramarine

french navy

white

black

charcoal grey

chestnut

kelly green

poppy red

sunset pink

ultramarine

french navy

5 Jules Women
SOL'S | 25.0142

STRETCH

6 Jules Men
SOL'S | 25.1424

STRETCH

NEOBLU
PEOPLE IN MOTION

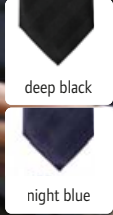

1 Tommy
NEOBLU | 24.3200

Krawatte
120g/m², 100% Polyester Twill, Futter: 100% 210T Polyester
Länge: 150cm, Breite: 7cm
onesize
👉50 📦1

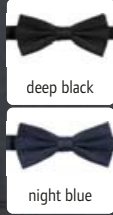

2 Teddy
NEOBLU | 24.3201

Fliege
146g/m², 100% Polyester Satin
Per Hakensystem schnell und einfach anlegbar, bereits gebunden
onesize
👉100 📦1

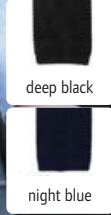

3 Theo
NEOBLU | 24.3202

Krawatte
100% Polyester, Maschenware, Futter: 100% Polyester
Gerader Saum, Länge: 142cm, Breite: 6,2cm
onesize
👉50 📦1



4 Teodor
NEOBLU | 24.3203

Krawatte
126g/m², 100% Polyester, Jacquard, Futter: 100% Polyester
Länge: 150cm, Breite: 7cm
onesize
👉50 📦1



5 KXBTIE
Korntex | 76.BTIE



Fliege
100% Polyester Satin
Für festliche Anlässe, per Hakensystem schnell und einfach anlegbar, bereits gebunden
onesize
👉200 📦50



6 KXTIE5
Korntex | 76.TIE5



Schmale Krawatte
100% Polyester Satin
Länge: 156cm, Breite: 5cm
onesize
👉200 📦10



7 KXTIE8
Korntex | 76.TIE8



Klassische Krawatte
100% Polyester Satin
Länge: 145cm, Breite: 8cm
onesize
👉200 📦10



8 KXHK
Korntex | 76.KXHK



Einstecktuch
100% Polyester Satin
Als Ergänzung zur Fliege oder Krawatte, Maße: 21x21cm
onesize
👉200 📦50

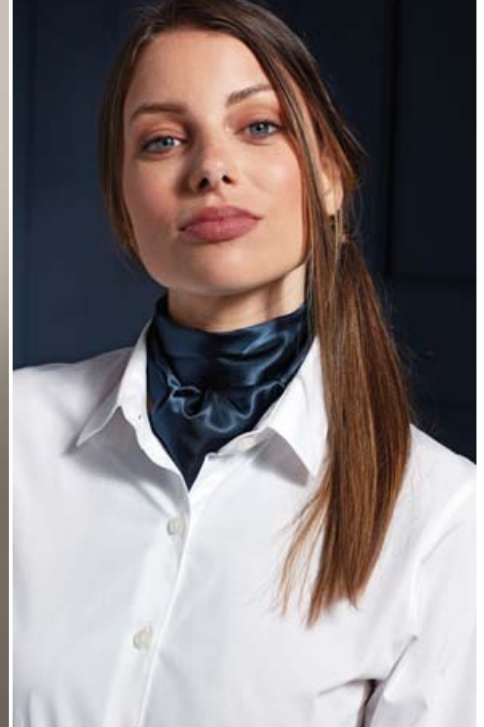

1 PR750
Premier | 39.0750

2 PR740
Premier | 39.0740

3 PR730
Premier | 39.0730



Satin Krawatte „Colours“

100% Polyester Satin, gewebt
Schmale Form, passende Schals Art. 39.0730 und 39.0740,
Maße: 144x8,5cm, maschinenwaschbar, 40° waschbar
onesize
👉72 📦12

Damen Chiffonschal „Colours“

40g/m², 100% Polyester Chiffon
Leichter Damenschal, passende Krawatte Art. 39.0750,
Länge: 98cm, Breite: 16,5cm, Handwäsche
onesize
👉48 📦12

Damen Business Schal

100% Polyester, gewebt
Geeignet für Siebdruck, passende Krawatte Art. 39.0750,
Maße: 140x25cm, Handwäsche
onesize
👉48 📦12

KARIBAN
BRANDS

kup

korntex



4 KP802
Kariban K-Up | 20.0802

Polyestergürtel
100% Polyester
Metallschnalle Ton-in-Ton, Gesamtlänge:
129cm, längenverstellbar, Breite: 3,5cm
onesize
👉60 📦10

5 KP808
Kariban K-Up | 20.0808

Klassischer Ledergürtel
100% italienisches Leder
Gürtel in Italien hergestellt, Gesamtlänge:
125cm, lässt sich für Größe XS-XXL durch die
abnehmbare Schnalle beliebig zuschneiden,
Breite: 3,5cm, Lieferung im Baumwollbeutel
onesize
👉40 📦5

6 KXWWB
Korntex | 76.KWWB

Workwear Gürtel
100% Polyester
Metallschließe mit Klappverschluss, selbst
kürzbar, Länge: 140cm
onesize
👉120 📦12

7 Charlie
NEOBLU | 24.3797

Handyhülle mit Kartenhalter
100% Polyurethan, Futter: 100% recyceltes
Polyester
Verstellbarer Schultergurt, Reißverschluss,
Fächer für Visitenkarten, TearAway Label,
Handyhülle: abnehmbarer Riemen, Schlüs-
selring, Schlitz mit transparentem Fenster,
Maße: 10x16cm
onesize
👉100 📦1



KARIBAN
BRANDS





Workwear

WORKWEAR	314
SERVICE	348
SAFETY	353



- black/forest green
- black/yellow
- black/orange
- black/red
- navy/dark grey
- navy/royal blue

1 WK450
Kariban | 20.W450

STRETCH

MEM-BRANE



- black
- navy

2 WK650
Kariban | 20.W650

ZIP FOR DECORATION



1 WK450
Kariban 20.W450
Workwear 3-Lagen Softshell Jacke
300g/m², 96% Polyester, 4% Elasthan, Innen: Microfleece
Wasser- und schmutzabweisend durch BIONIC-FINISH®ECO, wasserdicht (5.000mm Wassersäule), atmungsaktiv (3.000g/m² in 24h), 3-lagige Kapuze mit Kordel, Rippstrickbündchen an Ärmel und Saum, 2 Seitentaschen mit Reißverschluss, elastischer Stifthalter mit 3 Fächern am linken Ärmel, Paspel in Kontrastfarbe, Schlaufe zum Aufhängen, TearAway Label
XS - S - M - L - XL - XXL - 3XL - 4XL - 5XL
👕 10 📦 1

2 WK650
Kariban 20.W650
Workwear Parka
Außen: 100% Ripstop Polyester, Futter: 100% Polyester
Wasserdicht (10.000mm Wassersäule), atmungsaktiv (3.000g/m² in 24h), abzippbare 3-lagige Kapuze im Kragen, verstellbare Ärmelbündchen mit Klettverschluss, verstellbarer Saum mit Kordelzug, 1 Innentasche mit Klettverschluss, 2 Seitentaschen und 1 Brusttasche mit Reißverschluss, Paspel in Kontrastfarbe, Veredelungszugang am Rücken und an linker Seite, Schlaufe zum Aufhängen, entsprechend Norm EN343:2019 Klasse 3, TearAway Label
XS - S - M - L - XL - XXL - 3XL - 4XL - 5XL
👕 10 📦 1



- black
- convoy grey
- navy

3 WK795
Kariban | 20.W795



KARIBAN
BRANDS



3 WK795
Kariban 20.W795
Workwear Multipocket Hose
255g/m², 65% Polyester, 35% Baumwolle
Verstärkte Dreifachnaht im Schritt, Reißverschluss vorne mit Knopf, diverse Werkzeutaschen, 2 Gesäßtaschen, 2 Seitentaschen, 1 Seitentasche, französische Größen: bitte Umrechnung entsprechend Maßtabelle
38 - 40 - 42 - 44 - 46 - 48 - 50 - 52 - 54 - 56 - 58
👕 5 📦 5

1 WK304

Kariban 20.W304

Workwear T-Shirt

190g/m², 60% gekämmte Baumwolle, 40% recyceltes Polyester
Taillierter Schnitt, Rundhalsauschnitt aus Rippstrick, Nackenband in Kontrastfarbe, Doppelnähte an Ärmel und Saum, Paspel in Kontrastfarbe, Antipilling Vorbehandlung, TearAway Label, 60° waschbar
XS - S - M - L - XL - XXL - 3XL - 4XL - 5XL
☞ 50 ☐ 10

2 WK210

Kariban 20.W210

Workwear Polo

220g/m², 60% gekämmte Baumwolle, 40% recyceltes Polyester
Taillierter Schnitt, Rippstrickkragen, 2er Knopfleiste mit Knöpfen Ton-in-Ton, Nackenband, Doppelnähte am Saum, Seitenschlitze in Kontrastfarbe, Paspel in Kontrastfarbe, Antipilling Vorbehandlung, TearAway Label, 60° waschbar
XS - S - M - L - XL - XXL - 3XL - 4XL - 5XL
☞ 30 ☐ 5



- black/forest green
- black/yellow
- black/orange
- black/red
- navy/dark grey
- navy/royal blue

RECYCLED
POLYESTER



- black/forest green
- black/yellow
- black/orange
- black/red
- navy/dark grey
- navy/royal blue

1 WK304
Kariban | 20.W304

HEAVY COMBED 60° NEW

2 WK210
Kariban | 20.W210

HEAVY COMBED 60° NEW

3 WK404

Kariban 20.W404

Workwear Sweater mit 1/4 Zip

280g/m², 60% zertifizierte Bio-Baumwolle, 40% recyceltes Polyester, gebürstetes 3-Garn-Fleece
Stehkragen, Halbmond im Nacken, Nackenband in Kontrastfarbe, eingesetzte Ärmel, Rippstrickbündchen an Ärmel und Saum, elastischer Stifthalter mit 3 Fächern am linken Ärmel, Paspel in Kontrastfarbe, LSF (low shrinkage fleece) für geringeres Einlaufen, TearAway Label, 60° waschbar
XS - S - M - L - XL - XXL - 3XL - 4XL - 5XL
☞ 20 ☐ 5

4 WK904

Kariban 20.W904

Workwear Fleece Jacke

280g/m², 100% recyceltes Polyester, Antipilling Microfleece
Nackenband in Kontrastfarbe, Saum und Bündchen mit Elasthan, 2 Seitentaschen und 1 Brusttasche mit Reißverschluss, elastischer Stifthalter mit 3 Fächern am linken Ärmel, Paspel in Kontrastfarbe, Schlaufe zum Aufhängen, TearAway Label
XS - S - M - L - XL - XXL - 3XL - 4XL - 5XL
☞ 10 ☐ 1



- black/forest green
- black/yellow
- black/orange
- black/red
- navy/dark grey
- navy/royal blue

RECYCLED
POLYESTER

BIO
ORGANIC

3 WK404
Kariban | 20.W404

60° NEW



- black/forest green
- black/yellow
- black/orange
- black/red
- navy/dark grey
- navy/royal blue

RECYCLED
POLYESTER

4 WK904
Kariban | 20.W904

60° NEW



RECYCLED POLYESTER



1 MB 6234

Myrtle Beach 03.6234

6 Panel Workwear Kappe - Solid

100% recyceltes Polyester

6 Ziernähte am Schild, wattiertes Schweißband, Frontpaneel laminiert, 6 gestickte Luftlöcher, Stoffband in mattsilber mit Metallschnalle und -öse, reflektierende Elemente (ohne Schutzfunktion)

onesize

👤 144 📦 24

1 MB 6234

Myrtle Beach | 03.6234



mit UV-Schutz



2 JN 890

James & Nicholson | 02.0890

COMBED

60°



Herren Workwear T-Shirt - Solid

160g/m², 50% gekämmte ringgesponnene Bio-Baumwolle, 50% Polyester

Nackenband, Bündchen am Hals mit Elasthan, Paspel in Kontrastfarbe an Vorder- und Rückenteil, UV-Schutz 50+, 60° waschbar, trocknergeeignet

XS - S - M - L - XL - XXL - 3XL - 4XL - 5XL - 6XL

👤 50 📦 5



mit UV-Schutz



3 JN 889

James & Nicholson | 02.0889

COMBED

60°



Damen Workwear T-Shirt - Solid

160g/m², 50% gekämmte ringgesponnene Bio-Baumwolle, 50% Polyester

Leicht taillierter Schnitt, Nackenband, Bündchen am Hals mit Elasthan, Paspel in Kontrastfarbe an Vorder- und Rückenteil, UV-Schutz 50+, 60° waschbar, trocknergeeignet

XS - S - M - L - XL - XXL - 3XL - 4XL

👤 50 📦 5



mit UV-Schutz



4 JN 892 James & Nicholson | 02.0892

HEAVY

COMBED

60°



Herren Workwear Polo - Solid

200g/m², 50% gekämmte ringgesponnene Bio-Baumwolle, 50% Polyester

Gestrickter Kragen und Ärmelbündchen, 3er Knopfleiste mit Knöpfen Ton-in-Ton, Paspel in Kontrastfarbe an Vorder- und Rückenteil, UV-Schutz 50+, 60° waschbar, trocknergeeignet

XS - S - M - L - XL - XXL - 3XL - 4XL - 5XL - 6XL

👤 50 📦 5



mit UV-Schutz



5 JN 891 James & Nicholson | 02.0891

HEAVY

COMBED

60°



Damen Workwear Polo - Solid

200g/m², 50% gekämmte ringgesponnene Bio-Baumwolle, 50% Polyester

Leicht taillierter Schnitt, gestrickter Kragen und Ärmelbündchen, 4er Knopfleiste mit Knöpfen Ton-in-Ton, Paspel in Kontrastfarbe an Vorder- und Rückenteil, UV-Schutz 50+, 60° waschbar, trocknergeeignet

XS - S - M - L - XL - XXL - 3XL - 4XL

👤 50 📦 5



mit UV-Schutz





leichte Softshell



Sommer Softshell



Winter Softshell



1 JN 881
James & Nicholson | 02.0881



Workwear Softshell Light Gilet - Solid

250g/m², 100% Polyester, Innenseite: Interlock Wind- und wasserabweisend (2.000mm Wassersäule), atmungsaktiv und wasserdampfdurchlässig (2.000g/m² in 24h), Stehkragen, elastischer Abschluss am Armausschnitt, durchgehend unterlegter Reißverschluss mit Windschutzblende und Kinnschutz, YKK Reißverschlüsse, Knöpfe und Reißverschlüsse verdeckt verarbeitet, Seitentaschen und Innentasche mit Reißverschluss, Brusttasche mit losem Taschenbeutel zur einfachen Veredelung, diverse Innentaschen, länger geschnittener Rücken, robustes und strapazierfähiges Softshellmaterial, Reflexelemente (ohne Schutzfunktion) an Taschen, Schulter und Rückenteil

XS - S - M - L - XL - XXL - 3XL - 4XL - 5XL - 6XL
☎ 20 ☑ 1

2 JN 883
James & Nicholson | 02.0883

MEM-BRANE



Workwear Softshell Gilet - Solid

320g/m², 100% Polyester, Innenfutter: Fleece Wind- und wasserabweisend (2.000mm Wassersäule), atmungsaktiv und wasserdampfdurchlässig (2.000g/m² in 24h), Stehkragen, elastischer Abschluss am Armausschnitt, durchgehend unterlegter Reißverschluss mit Windschutzblende und Kinnschutz, YKK Reißverschlüsse, Knöpfe und Reißverschlüsse verdeckt verarbeitet, Seitentaschen und Innentasche mit Reißverschluss, Brusttasche mit losem Taschenbeutel zur einfachen Veredelung, diverse Innentaschen, länger geschnittener Rücken, robustes und strapazierfähiges Softshellmaterial, Reflexelemente (ohne Schutzfunktion) an Taschen, Schulter und Rückenteil

XS - S - M - L - XL - XXL - 3XL - 4XL - 5XL - 6XL
☎ 20 ☑ 1

3 JN 885
James & Nicholson | 02.0885

MEM-BRANE



Workwear Softshell Padded Gilet - Solid

100% Polyester, Wattierung: 100% Polyester, Futter: 100% Polyester Wind- und wasserabweisend (2.000mm Wassersäule), atmungsaktiv und wasserdampfdurchlässig (2.000g/m² in 24h), Stehkragen innen mit weichem Fleece, durchgehend unterlegter Reißverschluss mit Windschutzblende und Kinnschutz, YKK Reißverschlüsse, Knöpfe und Reißverschlüsse verdeckt verarbeitet, Seitentaschen und Innentasche mit Reißverschluss, Brusttasche mit losem Taschenbeutel zur einfachen Veredelung, diverse Innentaschen, länger geschnittener Rücken, Veredelungszugang am Rücken, robustes und strapazierfähiges Softshellmaterial, Reflexelemente (ohne Schutzfunktion) an Taschen, Schulter und Rückenteil

XS - S - M - L - XL - XXL - 3XL - 4XL - 5XL - 6XL
☎ 20 ☑ 1



leichte Softshell



Sommer Softshell



Winter Softshell



4 JN 882
James & Nicholson | 02.0882



Workwear Softshell Light Jacke - Solid

250g/m², 100% Polyester, Innenseite: Interlock Wind- und wasserabweisend (2.000mm Wassersäule), atmungsaktiv und wasserdampfdurchlässig (2.000g/m² in 24h), Stehkragen, ergonomisch geformte Ärmel, innenliegendes Ärmelbündchen, durchgehend unterlegter Reißverschluss mit Windschutzblende und Kinnschutz, YKK Reißverschlüsse, Knöpfe und Reißverschlüsse verdeckt verarbeitet, Seitentaschen und Innentasche mit Reißverschluss, Brusttasche mit losem Taschenbeutel zur einfachen Veredelung, diverse Innentaschen, länger geschnittener Rücken, Reflexelemente (ohne Schutzfunktion) an Taschen, Ärmeln, Schulter und Rückenteil

XS - S - M - L - XL - XXL - 3XL - 4XL - 5XL - 6XL
☎ 20 ☑ 1

5 JN 884
James & Nicholson | 02.0884

MEM-BRANE



Workwear Softshell Jacke - Solid

320g/m², 100% Polyester, Innenfutter: Fleece Wind- und wasserabweisend (2.000mm Wassersäule), atmungsaktiv und wasserdampfdurchlässig (2.000g/m² in 24h), Stehkragen, ergonomisch geformte Ärmel, innenliegendes Ärmelbündchen, durchgehend unterlegter Reißverschluss mit Windschutzblende und Kinnschutz, YKK Reißverschlüsse, Knöpfe und Reißverschlüsse verdeckt verarbeitet, Seitentaschen und Innentasche mit Reißverschluss, Brusttasche mit losem Taschenbeutel zur einfachen Veredelung, diverse Innentaschen, länger geschnittener Rücken, robustes und strapazierfähiges Softshellmaterial, Reflexelemente (ohne Schutzfunktion) an Taschen, Ärmeln, Schulter und Rückenteil

XS - S - M - L - XL - XXL - 3XL - 4XL - 5XL - 6XL
☎ 20 ☑ 1

6 JN 886
James & Nicholson | 02.0886

WINTER

ZIP FOR DECORATION

MEM-BRANE



Workwear Softshell Padded Jacke - Solid

100% Polyester, Wattierung: 100% Polyester, Futter: 100% Polyester Wind- und wasserabweisend (2.000mm Wassersäule), atmungsaktiv und wasserdampfdurchlässig (2.000g/m² in 24h), Stehkragen innen mit weichem Fleece, abnehmbare verstellbare Kapuze, ergonomisch geformte Ärmel, innenliegendes Ärmelbündchen, durchgehend unterlegter Reißverschluss mit Windschutzblende und Kinnschutz, YKK Reißverschlüsse, Knöpfe und Reißverschlüsse verdeckt verarbeitet, Seitentaschen und Innentasche mit Reißverschluss, Brusttasche mit losem Taschenbeutel zur einfachen Veredelung, diverse Innentaschen, länger geschnittener Rücken, Veredelungszugang am Rücken, robustes und strapazierfähiges Softshellmaterial, Reflexelemente (ohne Schutzfunktion) an Taschen, Ärmeln, Schulter und Rückenteil

XS - S - M - L - XL - XXL - 3XL - 4XL - 5XL - 6XL
☎ 10 ☑ 1



1 JN 888
James & Nicholson | 02.0888



Workwear Mantel - Solid

260g/m², 65% Polyester, 35% Baumwolle
Verdeckte Knopfleiste mit normalen Knöpfen, 2 Seitentaschen, Brusttasche mit Stiftefach, reißfeste 3-fach Naht, robustes und strapazierfähiges Mischgewebe, Melange-Optik, 60° waschbar, trocknergeeignet
XS - S - M - L - XL - XXL - 3XL - 4XL - 5XL - 6XL
☎ 20 ☐ 1

2 JN 894
James & Nicholson | 02.0894



Herren Workwear Sweatjacke - Solid

290g/m², 70% gekämmte ringgesponnene Baumwolle, 30% Polyester
Stehkragen, Rippstrickbündchen an Ärmel- und Bundabschluss mit Elasthan, YKK Reißverschlüsse, 2 Seitentaschen mit verdecktem Reißverschluss, Paspel in Kontrastfarbe an Vorder- und Rückenteil, innen angeraut, 60° waschbar, trocknergeeignet
XS - S - M - L - XL - XXL - 3XL - 4XL - 5XL - 6XL
☎ 30 ☐ 5

3 JN 893
James & Nicholson | 02.0893



Damen Workwear Sweatjacke - Solid

290g/m², 70% gekämmte ringgesponnene Baumwolle, 30% Polyester
Stehkragen, Rippstrickbündchen an Ärmel- und Bundabschluss mit Elasthan, YKK Reißverschlüsse, 2 Seitentaschen mit verdecktem Reißverschluss, Paspel in Kontrastfarbe an Vorder- und Rückenteil, innen angeraut, 60° waschbar, trocknergeeignet
XS - S - M - L - XL - XXL - 3XL - 4XL
☎ 30 ☐ 5



4 JN 898
James & Nicholson | 02.0898



Herren Workwear Strickfleece Jacke - Solid

280g/m², 100% Polyester
Stehkragen, rollierte Kanten, durchgehend unterlegter Reißverschluss mit Kinnschutz, YKK Reißverschlüsse, 2 Seitentaschen mit verdecktem Reißverschluss, 2 Innentaschen, Melange-Optik, innen angeraut, Reflexelemente (ohne Schutzfunktion) an Reißverschluss, Schulter und Rückenteil
XS - S - M - L - XL - XXL - 3XL - 4XL - 5XL - 6XL
☎ 30 ☐ 1

5 JN 897
James & Nicholson | 02.0897



Damen Workwear Strickfleece Jacke - Solid

280g/m², 100% Polyester
Leicht taillierter Schnitt, Stehkragen, rollierte Kanten, durchgehend unterlegter Reißverschluss mit Kinnschutz, YKK Reißverschlüsse, 2 Seitentaschen mit verdecktem Reißverschluss, 2 Innentaschen, Melange-Optik, innen angeraut, Reflexelemente (ohne Schutzfunktion) an Reißverschluss, Schulter und Rückenteil
XS - S - M - L - XL - XXL - 3XL - 4XL
☎ 30 ☐ 1

6 JN 895
James & Nicholson | 02.0895



Workwear Sweater 1/2 Zip - Solid

290g/m², 70% gekämmte ringgesponnene Baumwolle, 30% Polyester
Stehkragen, Rippstrickbündchen an Ärmel- und Bundabschluss mit Elasthan, YKK Reißverschluss, Paspel in Kontrastfarbe an Vorder- und Rückenteil, innen angeraut, 60° waschbar, trocknergeeignet
XS - S - M - L - XL - XXL - 3XL - 4XL - 5XL - 6XL
☎ 30 ☐ 5



black carbon



olive red



dark royal navy



black carbon



olive red



dark royal navy



black



carbon



red



dark royal



navy



1 JN 878

James & Nicholson | 02.0878



Workwear Hose - Solid

260g/m², 65% Polyester, 35% Baumwolle
Dehnbarer Bund mit Gürtelschlaufen, Kniebereich verstärkt mit Cordura®, YKK Reißverschlüsse, verdeckte Knöpfe und Reißverschlüsse, Schubtaschen, diverse Werkzeugtaschen, 2 Taschen mit Reißverschluss, Zollstocktasche und Stiftefächer verstärkt mit Cordura®, Handytasche, reißfeste 3-fach Naht, robustes und strapazierfähiges Mischgewebe, Reflexelemente (ohne Schutzfunktion) an Taschen, Vorder- und Rückseite, 60° waschbar, trocknergeeignet, in 3 Längen erhältlich, im Webshop: kurz 02.878S, mittel 02.878M/02.878X, lang 02.878L, Größe 62 Art.Nr. 02.878X
25 - 26 - 27 - 28 - 42 - 44 - 46 - 48 - 50 - 52 - 54 - 56 - 58 - 60 - 62 - 94 - 98 - 102 - 106 - 110
☎ 20 ☑ 1

2 JN 879

James & Nicholson | 02.0879



Workwear Latzhose - Solid

260g/m², 65% Polyester, 35% Baumwolle
Verstellbarer Latz mit elastischen Trägern, dehnbarer Bund mit Gürtelschlaufen, Kniebereich verstärkt mit Cordura®, YKK Reißverschlüsse, alle Knöpfe und Reißverschlüsse verdeckt verarbeitet, Schubtaschen, diverse Werkzeugtaschen, 3 Taschen mit Reißverschluss, Zollstocktasche und Stiftefächer verstärkt mit Cordura®, Handytasche, reißfeste 3-fach Naht, robustes und strapazierfähiges Mischgewebe, Reflexelemente (ohne Schutzfunktion) an Taschen, Vorder- und Rückseite, 60° waschbar, trocknergeeignet, in 3 Längen erhältlich, im Webshop: kurz 02.879S, mittel 02.879M/02.879X, lang 02.879L, Größe 62 Art.Nr. 02.879X
25 - 26 - 27 - 28 - 42 - 44 - 46 - 48 - 50 - 52 - 54 - 56 - 58 - 60 - 62 - 94 - 98 - 102 - 106 - 110
☎ 20 ☑ 1

3 JN 887

James & Nicholson | 02.0887



Workwear Overall - Solid

260g/m², 65% Polyester, 35% Baumwolle
Kniebereich verstärkt, verdeckter 2-Wege-YKK Reißverschluss, 2 Schubtaschen, diverse Werkzeugtaschen, 2 Gesäßtaschen mit Patte, Handytasche, Zollstocktasche, 1 Tasche mit Reißverschluss, reißfeste 3-fach Naht, Gummizug und Bewegungsfalte im Rückenteil, Veredelungszugang im Brustbereich, robustes und strapazierfähiges Mischgewebe, Reflexelemente (ohne Schutzfunktion) an Taschen, Schulter, Rückenteil und Beinen, 60° waschbar, trocknergeeignet
42 - 44 - 46 - 48 - 50 - 52 - 54 - 56 - 58 - 60
☎ 20 ☑ 1



4 JN 880

James & Nicholson | 02.0880



black carbon olive red dark royal navy

Workwear Bermuda - Solid

260g/m², 65% Polyester, 35% Baumwolle
Dehnbarer Bund mit Gürtelschlaufen, YKK Reißverschlüsse, Knöpfe und Reißverschlüsse verdeckt verarbeitet, Schubtaschen, 2 Taschen mit Reißverschluss, Zollstocktasche und Stiftefächer verstärkt mit Cordura®, Handytasche, reißfeste 3-fach Naht, robustes und strapazierfähiges Mischgewebe, Reflexelemente (ohne Schutzfunktion) an Taschen, 60° waschbar, trocknergeeignet, Größe 62 Art.Nr. 02.880X
42 - 44 - 46 - 48 - 50 - 52 - 54 - 56 - 58 - 60
☎ 20 ☑ 1



5 JN 1810

James & Nicholson | 02.1810



white black carbon grey heather brown olive dark green red royal dark royal navy

Herren Doubleface Work Jacket - Solid

380g/m², 55% Polyester, 45% Baumwolle
2-lagige Konstruktion, Innenseite: Fleece, Außen: Jerseystoff, Stehkragen, elastische Bündchen an Arm- und Bundabschluss, YKK Reißverschlüsse, Kängurutasche mit verdeckten Reißverschlüssen, reflektierender Frontreißverschluss (ohne Schutzfunktion)
XS - S - M - L - XL - XXL - 3XL - 4XL - 5XL - 6XL
☎ 25 ☑ 1

6 JN 1809

James & Nicholson | 02.1809



white black carbon grey heather brown olive dark green red royal dark royal navy

Damen Workwear Jacket - Solid

380g/m², 55% Polyester, 45% Baumwolle
Leicht taillierter Schnitt, 2-lagige Konstruktion, Außen: Jerseystoff, Innenseite: Fleece, Stehkragen, elastische Bündchen an Arm- und Bundabschluss, YKK Reißverschlüsse, Kängurutasche mit verdeckten Reißverschlüssen, reflektierender Frontreißverschluss (ohne Schutzfunktion)
XS - S - M - L - XL - XXL - 3XL - 4XL
☎ 25 ☑ 1



1 MB 6574

Myrtle Beach 03.6574

6 Panel Workwear Kappe - Strong

100% Baumwolle
Passend zur JN Workwear Collection, gefüttertes Schweißband, Frontpanele laminiert, 6 gestickte Luftlöcher in Kontrastfarbe, Metallschnalle in mattsilber mit Druckknopf und Metallöse, Materialien für hohe Beanspruchungen

onesize

👤 144 📦 24



1 MB 6574

Myrtle Beach | 03.6574



2 JN 827

James & Nicholson | 02.0827



Workwear T-Shirt - Strong

165g/m², 100% Polyester
Atmungsaktiv, Paspel und Einsätze in Kontrastfarbe, feuchtigkeitsregulierend und schnelltrocknend, leicht und komfortabel

XS - S - M - L - XL - XXL - 3XL - 4XL - 5XL - 6XL

👤 50 📦 1

3 JN 1824

James & Nicholson | 02.1824



Herren Workwear T-Shirt - Strong

180g/m², 50% recyceltes Polyester, 50% gekämmte ringgesponnene zertifizierte Bio-Baumwolle

Rundhalsausschnitt mit Elasthan, Nackenband, Einsätze in Kontrastfarbe an Seite und Schulter, strapazierfähig, 60° waschbar, trocknergeeignet

XS - S - M - L - XL - XXL - 3XL - 4XL - 5XL - 6XL

👤 10 📦 5

4 JN 1823

James & Nicholson | 02.1823



Damen Workwear T-Shirt - Strong

180g/m², 50% recyceltes Polyester, 50% gekämmte ringgesponnene zertifizierte Bio-Baumwolle

Leicht taillierter Schnitt, Rundhalsausschnitt mit Elasthan, Nackenband, Einsätze in Kontrastfarbe an Seite und Schulter, strapazierfähig, 60° waschbar, trocknergeeignet

XS - S - M - L - XL - XXL - 3XL - 4XL

👤 50 📦 5



white/carbon black/carbon carbon/black stone/black dark green/black red/black royal/navy navy/navy



5 JN 828

James & Nicholson | 02.0828



Herren Workwear Piqué Polo - Strong

165g/m², 100% Polyester
Atmungsaktiv, gestrickter Polokragen mit Streifen in Kontrastfarbe, 3er Knopfleiste, Paspel und Einsätze in Kontrastfarbe, feuchtigkeitsregulierend und schnelltrocknend, leicht und komfortabel

XS - S - M - L - XL - XXL - 3XL - 4XL - 5XL - 6XL

👤 50 📦 1

6 JN 1826

James & Nicholson | 02.1826



Herren Workwear Polo - Strong

200g/m², 50% recyceltes Polyester, 50% gekämmte ringgesponnene zertifizierte Bio-Baumwolle

Leicht taillierter Schnitt, gestrickter Polokragen, 3er Knopfleiste mit Knöpfen Ton-in-Ton, Nackenband, Einsätze in Kontrastfarbe an Seite und Schulter, 60° waschbar, trocknergeeignet

XS - S - M - L - XL - XXL - 3XL - 4XL - 5XL - 6XL

👤 50 📦 5

7 JN 1825

James & Nicholson | 02.1825



Damen Workwear Polo - Strong

200g/m², 50% recyceltes Polyester, 50% gekämmte ringgesponnene zertifizierte Bio-Baumwolle

Leicht taillierter Schnitt, gestrickter Polokragen, 4er Knopfleiste mit Knöpfen Ton-in-Ton, Nackenband, Einsätze in Kontrastfarbe an Seite und Schulter, 60° waschbar, trocknergeeignet

XS - S - M - L - XL - XXL - 3XL - 4XL

👤 10 📦 5



leichter Jackenstoff



Sommer Softshell



Winter Softshell



white/carbon



black/black*



black/carbon



carbon/black



stone/black



dark green/black



red/black



royal/navy



navy/navy

* diese Farbe ist nicht für 02.0822 erhältlich

1 JN 822

James & Nicholson | 02.0822



Workwear Gilet - Strong

260g/m², Außen: 65% Polyester, 35% Baumwolle, Einsätze: 100% Polyamid

Stehkragen innen mit Fleece, Schulterbereich verstärkt mit Cordura®, durchgehend unterlegter Reißverschluss mit Windschutzblende, Seitentaschen, Brusttasche mit Klappe, Handytasche innen, großzügige Belüftungsöffnungen im Rückenteil, robustes und strapazierfähiges Mischgewebe, Reflexelemente (ohne Schutzfunktion) im Vorder- und Rückenteil, 60° waschbar, trocknergeeignet

S - M - L - XL - XXL - 3XL - 4XL - 5XL - 6XL

€ 20 € 1

2 JN 845

James & Nicholson | 02.0845



Workwear Gilet - Strong

320g/m², 100% Polyester

Wind- und wasserabweisend (2.000mm Wassersäule), atmungsaktiv (2.000g/m² in 24h), Stehkragen, Schulterbereich verstärkt mit Cordura®, unterlegter Reißverschluss mit Windschutzblende, Innentasche, Seitentaschen und Brusttasche mit Reißverschluss, robustes Softshell Material, Reflexelemente (ohne Schutzfunktion) an Armausschnitt und Rücken

XS - S - M - L - XL - XXL - 3XL - 4XL - 5XL - 6XL

€ 20 € 1

3 JN 825

James & Nicholson | 02.0825



Workwear Winter Softshell Gilet - Strong

320g/m², 100% Polyester

Wind- und wasserabweisend (2.000mm Wassersäule), atmungsaktiv und wasserdampfdurchlässig (2.000g/m² in 24h), Stehkragen innen mit weichem Fleece, Schulterbereich verstärkt mit Cordura®, durchgehend unterlegter Reißverschluss mit Windschutzblende, Seitentaschen, Brusttasche und Innentasche mit Reißverschluss, Brusttasche mit Klappe, Handytasche innen, Veredelungszugang am Rücken, Reflexelemente (ohne Schutzfunktion) am Vorder- und Rückenteil

XS - S - M - L - XL - XXL - 3XL - 4XL - 5XL - 6XL

€ 20 € 1



leichter Jackenstoff



Sommer Softshell



Winter Softshell



white/carbon



black/black*



black/carbon



carbon/black



stone/black



dark green/black



red/black



royal/navy



navy/navy

* diese Farbe ist nicht für 02.0821 erhältlich

4 JN 821

James & Nicholson | 02.0821



Workwear Jacke - Strong

260g/m², Außen: 65% Polyester, 35% Baumwolle, Einsätze: 100% Polyamid

Stehkragen innen mit Fleece, Schulterbereich verstärkt mit Cordura®, innenliegende wärmende Ärmelbündchen, durchgehend unterlegter Reißverschluss mit Windschutzblende, Seitentaschen, Brusttaschen, großzügige Belüftungsöffnungen im Rückenteil, robustes und strapazierfähiges Mischgewebe, Reflexelement (ohne Schutzfunktion), 60° waschbar

S - M - L - XL - XXL - 3XL - 4XL - 5XL - 6XL

€ 20 € 1

5 JN 844

James & Nicholson | 02.0844



Workwear Sommer Softshell Jacke - Strong

320g/m², 100% Polyester

Wind- und wasserabweisend (2.000mm Wassersäule), atmungsaktiv (2.000g/m² in 24h), Stehkragen, Schulterbereich verstärkt mit Cordura®, unterlegter Reißverschluss mit Windschutzblende, Innentasche, Seitentaschen und Brusttasche mit Reißverschluss, robustes Softshell Material, Reflexelemente (ohne Schutzfunktion) an den Ärmeln und im Rückenteil

XS - S - M - L - XL - XXL - 3XL - 4XL - 5XL - 6XL

€ 20 € 1

6 JN 824

James & Nicholson | 02.0824



Workwear Winter Softshell Jacke - Strong

320g/m², 100% Polyester, Einsätze: 100% Polyamid

Wind- und wasserabweisend (2.000mm Wassersäule), atmungsaktiv und wasserdampfdurchlässig (2.000g/m² in 24h), Stehkragen innen mit weichem Fleece, abnehmbare verstellbare Kapuze, Schulterbereich verstärkt mit Cordura®, innenliegende wärmende Ärmelbündchen, durchgehend unterlegter Reißverschluss mit Windschutzblende, Seitentaschen, Brusttasche und Innentasche mit Reißverschluss, Brusttasche mit Klappe, Handytasche innen, Veredelungszugang am Rücken, Reflexelemente (ohne Schutzfunktion) an den Ärmeln und im Rückenteil

XS - S - M - L - XL - XXL - 3XL - 4XL - 5XL - 6XL

€ 10 € 1



1 JN 856
James & Nicholson | 02.0856

Herren Workwear Fleece Gilet - Strong

280g/m², 100% Polyester
Stehkragen, unterlegter Reißverschluss mit Kinnschutz, 2 Seitentaschen mit Reißverschluss, elastische Softshelleinsätze in Kontrastfarbe an den Seiten, pflegeleichtes Antipilling Microfleece

XS - S - M - L - XL - XXL - 3XL - 4XL - 5XL - 6XL

☎ 30 ☑ 1



2 JN 855
James & Nicholson | 02.0855

Damen Workwear Fleece Gilet - Strong

280g/m², 100% Polyester
Leicht taillierter Schnitt, Stehkragen, unterlegter Reißverschluss mit Kinnschutz, 2 Seitentaschen mit Reißverschluss, elastische Softshelleinsätze in Kontrastfarbe an den Seiten, pflegeleichtes Antipilling Microfleece

XS - S - M - L - XL - XXL - 3XL - 4XL

☎ 30 ☑ 1



3 JN 842
James & Nicholson | 02.0842

Herren Workwear Microfleece Jacke - Strong

280g/m², 100% Polyester, Antipilling Microfleece
Stehkragen, unterlegter Reißverschluss mit Kinnschutz, 2 Seitentaschen und 1 Ärmeltasche mit Reißverschluss, elastische Softshelleinsätze in Kontrastfarbe an Ärmel und Seite

XS - S - M - L - XL - XXL - 3XL - 4XL - 5XL - 6XL

☎ 25 ☑ 1



4 JN 841
James & Nicholson | 02.0841

Damen Workwear Microfleece Jacke - Strong

280g/m², 100% Polyester, Antipilling Microfleece
Leicht taillierter Schnitt, Stehkragen, unterlegter Reißverschluss mit Kinnschutz, 2 Seitentaschen und 1 Ärmeltasche mit Reißverschluss, elastische Softshelleinsätze in Kontrastfarbe an Ärmel und Seite

XS - S - M - L - XL - XXL - 3XL - 4XL

☎ 25 ☑ 1



1 JN 1832

James & Nicholson | 02.0132

Workwear Hose „Modern Style“ - Strong

260g/m², Oberstoff: 65% recyceltes Polyester, 32% Bio-Baumwolle, 3% Elasthan, Besatz: 100% Polyamid
Schmaler Schnitt, dehnbare Bund mit Gürtelschlaufen, YKK Reißverschlüsse, Schubtaschen, diverse Werkzeugtaschen, Kniepolstertaschen verstärkt mit Cordura®, 2 Taschen mit Reißverschluss, Handytasche, Zollstocktasche, Stiftefach, reißfeste 3-fach Naht, robust und strapazierfähig, elastisch, Reflexelemente (ohne Schutzfunktion), 60° waschbar, trockenereignung, in 3 Längen erhältlich, im Webshop: kurz 02.132S, mittel 02.132M/02.132X, lang 02.132L
25 - 26 - 27 - 28 - 42 - 44 - 46 - 48 - 50 - 52 - 54 - 56 - 58 - 60 - 62 - 94 - 98 - 102 - 106 - 110

☎ 10 ☐ 1

2 JN 1833

James & Nicholson | 02.0133

Workwear Latzhose - Strong

260g/m², Oberstoff: 65% recyceltes Polyester, 32% Bio-Baumwolle, 3% Elasthan, Besatz: 100% Polyamid
Verstellbarer Latz mit elastischen Trägern, dehnbare Bund mit Gürtelschlaufen, YKK Reißverschlüsse, Schubtaschen, diverse Werkzeugtaschen, Kniepolstertaschen verstärkt mit Cordura®, geräumige Tasche mit Reißverschluss am Latz innen, reißfeste 3-fach Naht, Reflexelemente (ohne Schutzfunktion), 60° waschbar, trockenereignung, in 3 Längen erhältlich, im Webshop: kurz 02.133S, mittel 02.133M/02.133X, lang 02.133L
25 - 26 - 27 - 28 - 42 - 44 - 46 - 48 - 50 - 52 - 54 - 56 - 58 - 60 - 62 - 94 - 98 - 102 - 106 - 110

☎ 10 ☐ 1



white/carbon black/carbon



carbon/black stone/black



dark green/black red/black



royal/navy navy/navy



white/carbon black/carbon



carbon/black stone/black



dark green/black red/black



royal/navy navy/navy



1 JN 1832
James & Nicholson | 02.0132

STRETCH 60° BEST SELLER

2 JN 1833
James & Nicholson | 02.0133

STRETCH 60° BEST SELLER



white/carbon black/carbon



carbon/black stone/black



dark green/black red/black



royal/navy navy/navy



white/carbon black/carbon



carbon/black stone/black



dark green/black red/black



royal/navy navy/navy



white/carbon black/carbon



carbon/black stone/black



dark green/black red/black



royal/navy navy/navy



3 JN 835
James & Nicholson | 02.0835

60° BEST SELLER

Workwear Shorts - Strong

260g/m², 65% Polyester, 35% Baumwolle, Besatz: 100% Polyamid
Elastischer Bund mit Gürtelschlaufen, 2 Taschen mit Reißverschluss, Taschen verstärkt mit Cordura®, diverse Schub- und Werkzeugtaschen, robuste 3-fach Naht, verbesserte Verarbeitung, 60° waschbar, Größe 62 Art.Nr. 02.835X
42 - 44 - 46 - 48 - 50 - 52 - 54 - 56 - 58 - 60

☎ 20 ☐ 1

4 JN 832
James & Nicholson | 02.0832

60° BEST SELLER

Workwear Hose - Strong

260g/m², 65% Polyester, 35% Baumwolle, Besatz: 100% Polyamid Cordura®
Elastischer Bund mit Gürtelschlaufen, Kniepolstertaschen verstärkt mit Cordura®, 2 Taschen mit Reißverschluss, diverse Schub- und Werkzeugtaschen, robuster Stoff, Reflexelemente (ohne Schutzfunktion) vorne und hinten, 60° waschbar, in 3 Längen erhältlich, im Webshop: kurz 02.832S, mittel 02.832M/02.832X, lang 02.832L, ab Gr. 62 Art.Nr. 02.832X
25 - 26 - 27 - 28 - 42 - 44 - 46 - 48 - 50 - 52 - 54 - 56 - 58 - 60 - 62 - 94 - 98 - 102 - 106 - 110

☎ 20 ☐ 1

5 JN 833
James & Nicholson | 02.0833

60° BEST SELLER

Workwear Latzhose - Strong

260g/m², 65% Polyester, 35% Baumwolle, Besatz: 100% Polyamid Cordura®
Verstellbarer Latz mit elastischen Trägern, elastischer Bund mit Gürtelschlaufen, Kniepolstertaschen verstärkt mit Cordura®, 2 Taschen mit Reißverschluss, diverse Schub- und Werkzeugtaschen, robuste 3-fach Naht, verbesserte Verarbeitung, Reflexelemente (ohne Schutzfunktion) vorne und hinten, 60° waschbar, Größe 62 Art.Nr. 02.833X
42 - 44 - 46 - 48 - 50 - 52 - 54 - 56 - 58 - 60

☎ 10 ☐ 1



1 JN 860
James & Nicholson | 02.0860

60° BEST SELLER

Herren Workwear T-Shirt - Color

160g/m², 50% Baumwolle, 50% Polyester
Nackenband, Bündchen am Hals mit Elasthan, Einsätze in Kontrastfarbe an Seite und Schulter, Paspel an Schulter-Vorderteil, 60° waschbar, trocknergeeignet
XS - S - M - L - XL - XXL - 3XL - 4XL - 5XL - 6XL
☞ 50 ☐ 10

2 JN 859
James & Nicholson | 02.0859

60° BEST SELLER

Damen Workwear T-Shirt - Color

160g/m², 50% Baumwolle, 50% Polyester
Leicht taillierter Schnitt, Nackenband, Bündchen am Hals mit Elasthan, Einsätze in Kontrastfarbe an Seite und Schulter, Paspel an Schulter-Vorderteil, 60° waschbar, trocknergeeignet
XS - S - M - L - XL - XXL - 3XL - 4XL
☞ 50 ☐ 10



3 JN 858
James & Nicholson | 02.0858

HEAVY 60° BEST SELLER

Herren Workwear Piqué Polo - Color

200g/m², 50% Baumwolle, 50% Polyester
Gestrickter Polokragen und Ärmelbündchen, 3-er Knopfleiste, Nackenband, Streifen in Kontrastfarbe am Kragen, Einsätze in Kontrastfarbe an Seite und Schulter, Paspel an Schulter-Vorderteil, 60° waschbar, trocknergeeignet
XS - S - M - L - XL - XXL - 3XL - 4XL - 5XL - 6XL
☞ 50 ☐ 10

4 JN 857
James & Nicholson | 02.0857

HEAVY 60° BEST SELLER

Damen Workwear Piqué Polo - Color

200g/m², 50% Baumwolle, 50% Polyester
Leicht taillierter Schnitt, gestrickter Polokragen und Ärmelbündchen, 4-er Knopfleiste, Nackenband, Streifen in Kontrastfarbe am Kragen, Einsätze in Kontrastfarbe an Seite und Schulter, Paspel an Schulter-Vorderteil, 60° waschbar, trocknergeeignet
XS - S - M - L - XL - XXL - 3XL - 4XL
☞ 50 ☐ 10



leichter Jackenstoff



Sommer Softshell



Winter Softshell



white/royal black/lime green
brown/stone dark green/orange
red/navy carbon/red
royal/white navy/turquoise

1 JN 850
James & Nicholson | 02.0850

STRETCH 60% BEST SELLER

Workwear Gilet - Color
250g/m², 97% Baumwolle, 3% Elasthan
Ergonomische Passform durch Elasthananteil, Stehkragen innen mit weichem Fleece, durchgehend unterlegter Reißverschluss mit Windschutzblende und Kinnschutz, verdeckte Verarbeitung an Knöpfen und Reißverschlüssen, Brusttasche mit Klappe und Klettverschluss, Seitentaschen, Brusttasche und Innentasche mit Reißverschluss, Handytasche innen, elastische leichte Canvas-Qualität, Reflexelemente (ohne Schutzfunktion) im Vorder- und Rückenteil, 60° waschbar, trocknergeeignet
XS - S - M - L - XL - XXL - 3XL - 4XL - 5XL - 6XL
☎ 20 ☐ 1

2 JN 852
James & Nicholson | 02.0852

BEST SELLER

Workwear Sommer Softshell Gilet - Color
320g/m², 100% Polyester
Wind- und wasserabweisend (2.000mm Wassersäule), atmungsaktiv und wasserdampfdurchlässig (2.000g/m² in 24h), Stehkragen, ergonomisch geformte Ärmel, innenliegendes Ärmelbündchen, durchgehend unterlegter Reißverschluss mit Windschutzblende und Kinnschutz, verdeckte Verarbeitung an Knöpfen und Reißverschlüssen, Seitentaschen, Brusttasche und Innentasche mit Reißverschluss, Brusttasche mit Klappe, Handytasche innen, länger geschnittener Rücken, robustes und strapazierfähiges Softshellmaterial, Reflexelemente (ohne Schutzfunktion) am Vorder- und Rückenteil
XS - S - M - L - XL - XXL - 3XL - 4XL - 5XL - 6XL
☎ 20 ☐ 1

3 JN 854
James & Nicholson | 02.0854

ZIP FOR DECORATION BEST SELLER

Workwear Winter Softshell Gilet - Color
320g/m², Oberstoff: 100% Polyester, Futterstoff: 100% Polyester, Wattierung: 100% Polyester
Wind- und wasserabweisend (2.000mm Wassersäule), atmungsaktiv und wasserdampfdurchlässig (2.000g/m² in 24h), Stehkragen innen mit weichem Fleece, ergonomisch geformte Ärmel, innenliegende wärmende Ärmelbündchen, durchgehend unterlegter Reißverschluss mit Windschutzblende und Kinnschutz, verdeckte Verarbeitung an Knöpfen und Reißverschlüssen, Seitentaschen, Brusttasche und Innentasche mit Reißverschluss, Brusttasche mit Klappe, Handytasche innen, länger geschnittener Rücken, Veredelungszugang am Rücken, robustes und strapazierfähiges Softshellmaterial, Reflexelemente (ohne Schutzfunktion) an den Ärmeln und im Rückenteil
XS - S - M - L - XL - XXL - 3XL - 4XL - 5XL - 6XL
☎ 20 ☐ 1



leichter Jackenstoff



Sommer Softshell



Winter Softshell



white/royal black/lime green
carbon/red brown/stone
dark green/orange red/navy
royal/white navy/turquoise

4 JN 849
James & Nicholson | 02.0849

STRETCH 60% BEST SELLER

Workwear Jacke - Color
250g/m², 97% Baumwolle, 3% Elasthan
Ergonomische Passform durch Elasthananteil, Stehkragen innen mit weichem Fleece, ergonomisch geformte Ärmel, innenliegendes Ärmelbündchen, durchgehend unterlegter Reißverschluss mit Windschutzblende und Kinnschutz, verdeckte Verarbeitung an Knöpfen und Reißverschlüssen, Brusttasche mit Klappe und Klettverschluss, Seitentaschen, Brusttasche und Innentasche mit Reißverschluss, Handytasche innen, elastische leichte Canvas-Qualität, Reflexelemente (ohne Schutzfunktion) an den Ärmeln und im Rückenteil, 60° waschbar, trocknergeeignet
XS - S - M - L - XL - XXL - 3XL - 4XL - 5XL - 6XL
☎ 20 ☐ 1

5 JN 851
James & Nicholson | 02.0851

BEST SELLER

Workwear Sommer Softshell Jacke - Color
320g/m², 100% Polyester
Wind- und wasserabweisend (2.000mm Wassersäule), atmungsaktiv und wasserdampfdurchlässig (2.000g/m² in 24h), Stehkragen, ergonomisch geformte Ärmel, innenliegendes Ärmelbündchen, durchgehend unterlegter Reißverschluss mit Windschutzblende und Kinnschutz, verdeckte Verarbeitung an Knöpfen und Reißverschlüssen, Seitentaschen, Brusttasche und Innentasche mit Reißverschluss, Brusttasche mit Klappe, Handytasche innen, länger geschnittener Rücken, robustes und strapazierfähiges Softshellmaterial, Reflexelemente (ohne Schutzfunktion) an den Ärmeln und Rückenteil
XS - S - M - L - XL - XXL - 3XL - 4XL - 5XL - 6XL
☎ 20 ☐ 1

6 JN 853
James & Nicholson | 02.0853

WINTER ZIP FOR DECORATION BEST SELLER

Workwear Winter Softshell Jacke - Color
320g/m², Oberstoff: 100% Polyester, Futterstoff: 100% Polyester, Wattierung: 100% Polyester
Wind- und wasserabweisend (2.000mm Wassersäule), atmungsaktiv und wasserdampfdurchlässig (2.000g/m² in 24h), Stehkragen innen mit weichem Fleece, ergonomisch geformte Ärmel, innenliegende wärmende Ärmelbündchen, durchgehend unterlegter Reißverschluss mit Windschutzblende und Kinnschutz, verdeckte Verarbeitung an Knöpfen und Reißverschlüssen, Seitentaschen, Brusttasche und Innentasche mit Reißverschluss, Brusttasche mit Klappe, Handytasche innen, länger geschnittener Rücken, Veredelungszugang am Rücken, robustes und strapazierfähiges Softshellmaterial, Reflexelemente (ohne Schutzfunktion) an den Ärmeln und Rückenteil
XS - S - M - L - XL - XXL - 3XL - 4XL - 5XL - 6XL
☎ 10 ☐ 1



1 JN 868
James & Nicholson | 02.0868 



2 JN 870
James & Nicholson | 02.0870  



3 JN 869
James & Nicholson | 02.0869  



white/royal



black/lime green



carbon/red



brown/stone



dark green/orange



red/navy



royal/white



navy/turquoise

1 JN 868
James & Nicholson 02.0868
Workwear Sweater 1/2 Zip - Color

290g/m², 70% Baumwolle, 30% Polyester

Rippstrickbündchen an Ärmel- und Bundabschluss mit Elasthan, Einsätze in Kontrastfarbe an Seite und Schulter, Paspel an Schulter-Vorderteil, innen angeraut, 60° waschbar, trocknergeeignet

XS - S - M - L - XL - XXL - 3XL - 4XL - 5XL - 6XL



 30  5

2 JN 870
James & Nicholson 02.0870
Herren Workwear Sweat Jacke - Color

290g/m², 70% Baumwolle, 30% Polyester

Rippstrickbündchen an Ärmel- und Bundabschluss mit Elasthan, 2 Seitentaschen mit verdecktem Reißverschluss, Einsätze in Kontrastfarbe an Seite und Schulter, Paspel an Schulter-Vorderteil, innen angeraut, 60° waschbar, trocknergeeignet

XS - S - M - L - XL - XXL - 3XL - 4XL - 5XL - 6XL



 30  5

3 JN 869
James & Nicholson 02.0869
Damen Workwear Sweat Jacke - Color

290g/m², 70% Baumwolle, 30% Polyester

Leicht taillierter Schnitt, Rippstrickbündchen an Ärmel- und Bundabschluss mit Elasthan, 2 Seitentaschen mit verdecktem Reißverschluss, Einsätze in Kontrastfarbe an Seite und Schulter, Paspel an Schulter-Vorderteil, innen angeraut, 60° waschbar, trocknergeeignet

XS - S - M - L - XL - XXL - 3XL - 4XL

 30  5



white/royal



black/lime green



brown/stone



dark green/orange



red/navy



carbon/red



royal/white



navy/turquoise



white/royal



black/lime green



carbon/red



brown/stone



dark green/orange



red/navy



white/royal



black/lime green



brown/stone



dark green/orange



royal/white



navy/turquoise



red/navy



carbon/red



royal/white



navy/turquoise

1 JN 872
James & Nicholson | 02.0872

STRETCH

60°

BEST SELLER

Workwear Bermuda - Color

250g/m², 97% Baumwolle, 3% Elasthan

Ergonomische Passform durch Elasthananteil, dehnbare Bund mit Gürtelschlaufen, verdeckte Verarbeitung an Knöpfen und Reißverschlüssen, Schubtaschen, diverse Werkzeugtaschen, Zollstocktasche, Handytasche und Stiftefächer, reißfeste 3-fach Naht, elastische leichte Canvas-Qualität, 60° waschbar, trocknergeeignet, Größe 62 Art.Nr. 02.872X 42 - 44 - 46 - 48 - 50 - 52 - 54 - 56 - 58 - 60

☞ 20 ☐ 1

2 JN 847
James & Nicholson | 02.0847

STRETCH

60°

BEST SELLER

Workwear Hose - Color

250g/m², 97% Baumwolle, 3% Elasthan

Ergonomische Passform durch Elasthananteil, dehnbare Bund mit Gürtelschlaufen, verdeckte Verarbeitung an Knöpfen und Reißverschlüssen, Schubtaschen, diverse Werkzeugtaschen, Zollstocktasche, Handytasche und Stiftefächer, reißfeste 3-fach Naht, elastische leichte Canvas-Qualität, Reflexelemente (ohne Schutzfunktion) an Vorder- und Rückseite, 60° waschbar, trocknergeeignet, in 2 Längen erhältlich: kurz 02.847S, normal 02.847M/02.847X, ab Größe 62 Art.Nr. 02.847X

25 - 26 - 27 - 28 - 42 - 44 - 46 - 48 - 50 - 52 - 54 - 56 - 58 - 60 - 62 - 94 - 98 - 102 - 106 - 110

☞ 20 ☐ 1

3 JN 848
James & Nicholson | 02.0848

STRETCH

60°

BEST SELLER

Workwear Latzhose - Color

250g/m², 97% Baumwolle, 3% Elasthan

Ergonomische Passform durch Elasthananteil, verstellbarer Latz mit elastischen Trägern, dehnbare Bund mit Gürtelschlaufen, verdeckte Verarbeitung an Knöpfen und Reißverschlüssen, Schubtaschen, diverse Werkzeugtaschen, Zollstocktasche, Handytasche und Stiftefächer, geräumige Tasche mit Reißverschluss am Latz innen, reißfeste 3-fach Naht, elastische leichte Canvas-Qualität, Reflexelemente (ohne Schutzfunktion) an Vorder- und Rückseite, 60° waschbar, trocknergeeignet, Größe 62 Art.Nr. 02.848X 42 - 44 - 46 - 48 - 50 - 52 - 54 - 56 - 58 - 60

☞ 20 ☐ 1



Polyester/Baumwolle Mischgewebe



1 JN 838
James & Nicholson | 02.0838



2 JN 837
James & Nicholson | 02.0837

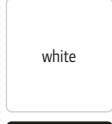

white

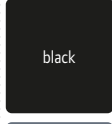

black

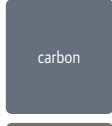

carbon

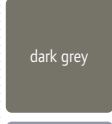

dark grey



grey heather

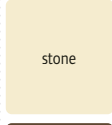

stone

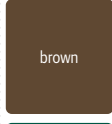

brown

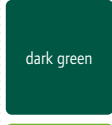

dark green

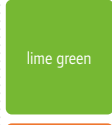

lime green

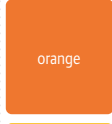

orange



gold yellow



red



wine

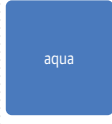

aqua



royal

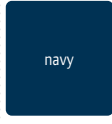

navy



turquoise

1 JN 838
James & Nicholson | 02.0838

Herren Workwear T-Shirt

160g/m², 50% Baumwolle, 50% Polyester
Nackenband, Bündchen am Hals mit Elasthan,
Materialmix für optimale Form- und Waschbe-
ständigkeit, 60° waschbar, trocknergeeignet
XS - S - M - L - XL - XXL - 3XL - 4XL - 5XL
- 6XL
👉 100 📦 10

2 JN 837
James & Nicholson | 02.0837

Damen Workwear T-Shirt

160g/m², 50% Baumwolle, 50% Polyester
Leicht taillierter Schnitt, femininer V-Ausschnitt,
Nackenband, Bündchen am Hals mit Elasthan,
Materialmix für optimale Form- und Waschbe-
ständigkeit, 60° waschbar, trocknergeeignet
XS - S - M - L - XL - XXL - 3XL - 4XL
👉 100 📦 10

3 JN 866
James & Nicholson | 02.0866

Herren Workwear Polo mit Brusttasche langarm

200g/m², 50% Baumwolle, 50% Polyester
Gestrickter Polokragen, 3er Knopfleiste, Nacken-
band, loser Nackenspiegel für Kennzeichnung,
Ärmelbündchen mit Elasthan, Brusttasche
mit Patte und Knopf, loser Taschenbeutel zur
einfachen Veredelung, 60° waschbar, trockner-
geeignet
XS - S - M - L - XL - XXL - 3XL - 4XL - 5XL
- 6XL
👉 30 📦 10

4 JN 865
James & Nicholson | 02.0865

Damen Workwear Polo mit Brusttasche langarm

200g/m², 50% Baumwolle, 50% Polyester
Leicht taillierter Schnitt, gestrickter Polokragen,
4er Knopfleiste, Nackenband, loser Nacken-
spiegel für Kennzeichnung, Ärmelbündchen mit
Elasthan, Brusttasche mit Patte und Knopf, loser
Taschenbeutel zur einfachen Veredelung, 60°
waschbar, trocknergeeignet
XS - S - M - L - XL - XXL - 3XL - 4XL
👉 30 📦 10

5 JN 830
James & Nicholson | 02.0830

Herren Workwear Piqué Polo

200g/m², 50% Baumwolle, 50% Polyester
Gestrickter Polokragen, Knopfleiste mit 3
Knöpfen, Nackenband, loser Nackenspiegel für
Kennzeichnung, gestrickte Ärmelbündchen, 60°
waschbar, trocknergeeignet, optimale Form- und
Waschbeständigkeit
XS - S - M - L - XL - XXL - 3XL - 4XL - 5XL
- 6XL
👉 50 📦 10

6 JN 829
James & Nicholson | 02.0829

Damen Workwear Piqué Polo

200g/m², 50% Baumwolle, 50% Polyester
Gestrickter Polokragen, Knopfleiste mit 4
Knöpfen, Nackenband, loser Nackenspiegel für
Kennzeichnung, gestrickte Ärmelbündchen,
Seitenschlitze, 60° waschbar, trocknergeeignet,
optimale Form- und Waschbeständigkeit
XS - S - M - L - XL - XXL - 3XL - 4XL
👉 50 📦 10



3 JN 866
James & Nicholson | 02.0866



4 JN 865
James & Nicholson | 02.0865



Polyester/Baumwolle Mischgewebe

5 JN 830
James & Nicholson | 02.0830



6 JN 829
James & Nicholson | 02.0829





1 JN 840
James & Nicholson | 02.0840

Workwear Sweater

290g/m², 70% Baumwolle, 30% Polyester
Rippstrickbündchen an Hals, Ärmel und Saum, strapazierfähiges Material, innen angeraut, 60° waschbar, trocknergeeignet

XS - S - M - L - XL - XXL - 3XL - 4XL - 5XL - 6XL

☎ 30 ☑ 5



2 JN 831
James & Nicholson | 02.0831

Workwear Sweater mit 1/2 Zip

290g/m², 70% Baumwolle, 30% Polyester
Elastische Rippstrickbündchen an Ärmel- und Bundabschluss, innen angeraut, 60° waschbar, trocknergeeignet

XS - S - M - L - XL - XXL - 3XL - 4XL - 5XL - 6XL

☎ 30 ☑ 5



3 JN 836
James & Nicholson | 02.0836

Sweatjacke mit Stehkragen

290g/m², 70% Baumwolle, 30% Polyester
Stehkragen, elastische Rippstrickbündchen an Ärmel und Bund, 2 Seitentaschen mit verdecktem Reißverschluss, innen angeraut, 60° waschbar, trocknergeeignet

XS - S - M - L - XL - XXL - 3XL - 4XL - 5XL - 6XL

☎ 30 ☑ 5



4 JN 846
James & Nicholson | 02.0846

Herren Workwear Polo mit Brusttasche
200g/m², 50% Baumwolle, 50% Polyester
Strickkragen, 3-er Knopfleiste, Nackenband, loser Nackenspiegel für Kennzeichnung, Strickbündchen am Ärmel, Brusttasche mit Patte und Knopf, loser Taschenbeutel zur einfachen Veredelung, 60° waschbar, trocknergeeignet

XS - S - M - L - XL - XXL - 3XL - 4XL - 5XL - 6XL

☎ 50 ☑ 10



5 JN 867
James & Nicholson | 02.0867

Damen Workwear Polo mit Brusttasche
200g/m², 50% Baumwolle, 50% Polyester
Leicht taillierter Schnitt, gestrickter Polokragen und Ärmelbündchen, 4er Knopfleiste, Nackenband, loser Nackenspiegel für Kennzeichnung, Brusttasche mit Patte und Knopf, loser Taschenbeutel zur einfachen Veredelung, 60° waschbar, trocknergeeignet

XS - S - M - L - XL - XXL - 3XL - 4XL

☎ 50 ☑ 10



6 JN 874
James & Nicholson | 02.0874

Herren Bio Workwear Polo
200g/m², 50% Polyester, 50% gekämmte ringgesponnene zertifizierte Bio-Baumwolle
Gestrickter Polokragen, Knopfleiste mit 3 Knöpfen, Nackenband, gestrickte Ärmelbündchen, 60° waschbar, trocknergeeignet

XS - S - M - L - XL - XXL - 3XL - 4XL - 5XL - 6XL

☎ 50 ☑ 10



7 JN 873
James & Nicholson | 02.0873

Damen Bio Workwear Polo
200g/m², 50% Polyester, 50% gekämmte ringgesponnene zertifizierte Bio-Baumwolle
Gestrickter Polokragen, Knopfleiste mit 4 Knöpfen, Nackenband, gestrickte Ärmelbündchen, Seitenschlitze, 60° waschbar, trocknergeeignet

XS - S - M - L - XL - XXL - 3XL - 4XL

☎ 50 ☑ 10

widerstandsfähig gegen Sonne und Schweiß

HEAVY COMBED 60°

HEAVY COMBED 60°



JAMES & NICHOLSON

mit UV-Schutz



BIO ORGANIC

1 JN 1802
James & Nicholson | 02.1802

HEAVY COMBED STRETCH

2 JN 1801
James & Nicholson | 02.1801

HEAVY COMBED STRETCH



white



black

1 JN 1802

James & Nicholson 02.1802

Herren Bio Workwear Stretch T-Shirt - Solid

180g/m², 95% gekämmte ringgesponnene zertifizierte Bio-Baumwolle, 5% Elasthan, Single Jersey, grey heather: 85% gekämmte ringgesponnene zertifizierte Bio-Baumwolle, 10% Viskose, 5% Elasthan

Rundhalsausschnitt, Nackenband, Bündchen am Hals mit Elasthan, UV-Schutz 50+, trockenereignet

XS - S - M - L - XL - XXL - 3XL - 4XL - 5XL - 6XL

50 5

2 JN 1801

James & Nicholson 02.1801

Damen Bio Workwear Stretch T-Shirt - Solid

180g/m², 95% gekämmte ringgesponnene zertifizierte Bio-Baumwolle, 5% Elasthan, Single Jersey, grey heather: 85% gekämmte ringgesponnene zertifizierte Bio-Baumwolle, 10% Viskose, 5% Elasthan

Leicht taillierter Schnitt, Rundhalsausschnitt, Nackenband, Bündchen am Hals mit Elasthan, UV-Schutz 50+, trockenereignet

XS - S - M - L - XL - XXL - 3XL - 4XL

50 5



carbon



grey heather

3 JN 1804

James & Nicholson 02.1804

Herren Workwear Stretch T-Shirt langarm - Solid

180g/m², 95% gekämmte ringgesponnene zertifizierte Bio-Baumwolle, 5% Elasthan, Single Jersey, grey heather: 85% gekämmte ringgesponnene zertifizierte Bio-Baumwolle, 10% Viskose, 5% Elasthan

Rundhalsausschnitt, Nackenband, Bündchen am Hals mit Elasthan, UV-Schutz 50+, trockenereignet

XS - S - M - L - XL - XXL - 3XL - 4XL - 5XL - 6XL

50 5



olive



dark green

4 JN 1803

James & Nicholson 02.1803

Damen Bio Workwear Stretch T-Shirt langarm - Solid

180g/m², 95% gekämmte ringgesponnene zertifizierte Bio-Baumwolle, 5% Elasthan, Single Jersey, grey heather: 85% gekämmte ringgesponnene zertifizierte Bio-Baumwolle, 10% Viskose, 5% Elasthan

Leicht taillierter Schnitt, Rundhalsausschnitt, Nackenband, Bündchen am Hals mit Elasthan, UV-Schutz 50+, trockenereignet

XS - S - M - L - XL - XXL - 3XL - 4XL

50 5



lime green



red

5 JN 1806

James & Nicholson 02.1806

Herren Bio Stretch Polo Work - Solid

210g/m², 94% gekämmte ringgesponnene zertifizierte Bio-Baumwolle, 6% Elasthan, grey heather: 84% gekämmte ringgesponnene zertifizierte Bio-Baumwolle, 10% Viskose, 6% Elasthan

Gestrickter Polokragen und Ärmelbündchen, 3er Knopfleiste mit Knöpfen Ton-in-Ton, Seitenschlitze, UV-Schutz 50+, trockenereignet

XS - S - M - L - XL - XXL - 3XL - 4XL - 5XL - 6XL

50 5



royal



navy

6 JN 1805

James & Nicholson 02.1805

Damen Bio Workwear Stretch Polo - Solid

210g/m², 94% gekämmte ringgesponnene zertifizierte Bio-Baumwolle, 6% Elasthan, grey heather: 84% gekämmte ringgesponnene zertifizierte Bio-Baumwolle, 10% Viskose, 6% Elasthan

Leicht taillierter Schnitt, gestrickter Polokragen und Ärmelbündchen, 4er Knopfleiste mit Knöpfen Ton-in-Ton, Seitenschlitze, UV-Schutz 50+, trockenereignet

XS - S - M - L - XL - XXL - 3XL - 4XL

50 5



turquoise



mit UV-Schutz



BIO ORGANIC

3 JN 1804
James & Nicholson | 02.1804

HEAVY COMBED STRETCH

4 JN 1803
James & Nicholson | 02.1803

HEAVY COMBED STRETCH



mit UV-Schutz



BIO ORGANIC

5 JN 1806
James & Nicholson | 02.1806

HEAVY COMBED STRETCH

6 JN 1805
James & Nicholson | 02.1805

HEAVY COMBED STRETCH



white



black



carbon



grey heather



olive*



lime green



red



royal*



navy*



turquoise*



white



black



dark grey



carbon



grey heather



stone



brown



dark green



lime green



gold yellow



orange



red

wine

aqua

royal

navy

turquoise

1 JN 1840

James & Nicholson 02.1840

Herren Workwear T-Shirt langarm

180g/m², 50% Polyester, 50% gekämmte ringgesponnene zertifizierte Bio-Baumwolle

Nackenband, Passe an Schulter und Rückenteil, Bündchen am Hals mit Elasthan, UV-Schutz 50+, 60° waschbar, trocknergeeignet

XS - S - M - L - XL - XXL - 3XL - 4XL - 5XL - 6XL

☎50 ☑5

2 JN 1839

James & Nicholson 02.1839

Damen Workwear T-Shirt langarm

180g/m², 50% Polyester, 50% gekämmte ringgesponnene zertifizierte Bio-Baumwolle

Leicht taillierter Schnitt, Nackenband, Passe an Schulter und Rückenteil, Bündchen am Hals mit Elasthan, UV-Schutz 50+, 60° waschbar, trocknergeeignet

XS - S - M - L - XL - XXL - 3XL - 4XL

☎50 ☑5

3 JN 1842

James & Nicholson 02.1842

Herren Workwear Polo langarm

200g/m², 50% Polyester, 50% gekämmte ringgesponnene zertifizierte Bio-Baumwolle

3er Knopfleiste, Passe an Schulter und Rückenteil, Ärmelbündchen mit Elasthan, UV-Schutz 50+, 60° waschbar, trocknergeeignet

XS - S - M - L - XL - XXL - 3XL - 4XL - 5XL - 6XL

☎50 ☑5

4 JN 1841

James & Nicholson 02.1841

Damen Workwear Polo langarm

200g/m², 50% Polyester, 50% gekämmte ringgesponnene zertifizierte Bio-Baumwolle

Leicht taillierter Schnitt, 4er Knopfleiste, Passe an Schulter und Rückenteil, Ärmelbündchen mit Elasthan, UV-Schutz 50+, 60° waschbar, trocknergeeignet

XS - S - M - L - XL - XXL - 3XL - 4XL

☎50 ☑5

5 JN 1807

James & Nicholson 02.1807

Damen Bio Workwear T-Shirt - Solid

160g/m², 50% Polyester, 50% gekämmte ringgesponnene zertifizierte Bio-Baumwolle

Leicht taillierter Schnitt, V-Ausschnitt, Nackenband, Bündchen am Hals mit Elasthan, strapazierfähig, pflegeleicht, 60° waschbar, trocknergeeignet

XS - S - M - L - XL - XXL - 3XL - 4XL

☎50 ☑5

6 JN 1808

James & Nicholson 02.1808

Herren Bio Workwear T-Shirt - Solid

160g/m², 50% Polyester, 50% gekämmte ringgesponnene zertifizierte Bio-Baumwolle

Rundhalsausschnitt, Nackenband, Bündchen am Hals mit Elasthan, strapazierfähig, pflegeleicht, 60° waschbar, trocknergeeignet

XS - S - M - L - XL - XXL - 3XL - 4XL - 5XL - 6XL

☎50 ☑10



mit UV-Schutz

HEAVY COMBED 60°

HEAVY COMBED 60°

1 JN 1840
James & Nicholson | 02.1840



2 JN 1839
James & Nicholson | 02.1839



mit UV-Schutz



HEAVY COMBED 60°

HEAVY COMBED 60°

3 JN 1842
James & Nicholson | 02.1842



4 JN 1841
James & Nicholson | 02.1841



COMBED 60°

COMBED 60°

5 JN 1807
James & Nicholson | 02.1807



6 JN 1808
James & Nicholson | 02.1808





- white
- black
- carbon
- stone
- dark green
- red
- atlantic
- royal
- navy

1 MB 6621
Myrtle Beach | 03.6621

6 Panel Workwear Kappe - Strong
65% Polyester, 35% Baumwolle
6 Ziernähte am Schild, wattiertes Schweißband, Frontpanel verstärkt, 6 gestickte Luftlöcher, Clipverschluss in mattsilber, robustes Mischgewebe
onesize
👉 144 📏 24

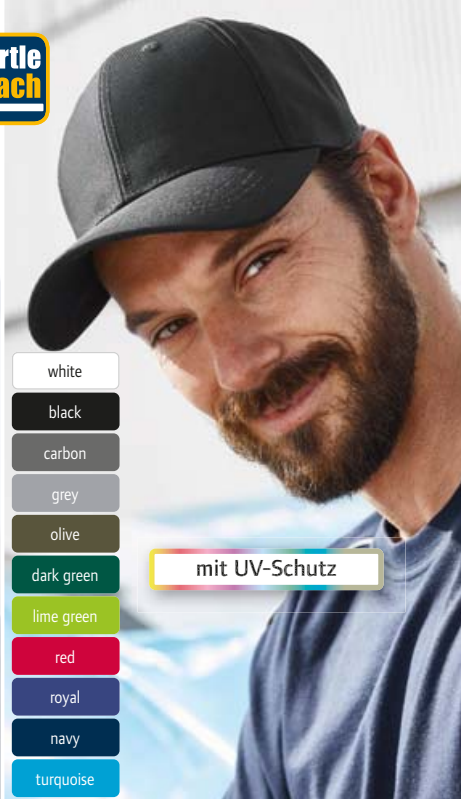

- white
- black
- carbon
- grey
- olive
- dark green
- lime green
- red
- royal
- navy
- turquoise

mit UV-Schutz

2 MB 6235
Myrtle Beach | 03.6235

6 Panel Workwear Kappe - Color
100% Polyester
6 Ziernähte am Schild, wattiertes Schweißband, Frontpaneel laminiert, 6 gestickte Luftlöcher, Clipverschluss in mattsilber mit Metallöse, strapazierfähiges Material, UV-Schutz 50+
onesize
👉 144 📏 24



BIO ORGANIC

- black
- dark melange
- light melange
- navy



3 JN 839
James & Nicholson | 02.0839

Bio Workwear Halfzip Kapuzen Sweater
290g/m², 70% gekämmte ringgesponnene Bio-Baumwolle, 30% Polyester
2-lagige Kapuze mit elastischer, verstellbarer Kordel, Rippstrickbündchen an Ärmel- und Bundabschluss mit Elasthan, YKK Reißverschluss, innen angeraut, 60° waschbar, trocknergeeignet
XS - S - M - L - XL - XXL - 3XL - 4XL - 5XL - 6XL
👉 10 📏 1



- white
- black
- carbon
- grey heather
- dark green
- orange
- red
- light blue
- royal
- navy

4 JN 800
James & Nicholson | 02.0800

Herren Workwear T-Shirt
180g/m², 100% gekämmte ringgesponnene Baumwolle, Single Jersey
Schnitt garantiert optimale Bewegungsfreiheit, Nackenband, Doppelnähte, strapazierfähig, formbeständig, weiß 95° waschbar, trocknergeeignet, farbig 60° waschbar
S - M - L - XL - XXL - 3XL - 4XL - 5XL - 6XL
👉 100 📏 10



- white
- black
- carbon
- grey heather
- dark green
- orange
- red
- light blue
- royal
- navy

5 JN 802
James & Nicholson | 02.0802

Damen Workwear T-Shirt
180g/m², 100% gekämmte ringgesponnene Baumwolle, Single Jersey
Leicht taillierter Schnitt, Schnitt garantiert optimale Bewegungsfreiheit, Nackenband, Doppelnähte, strapazierfähig, formbeständig, weiß 95° waschbar, trocknergeeignet, farbig 60° waschbar
S - M - L - XL - XXL
👉 100 📏 10



- white
- black
- graphite
- grey heather
- ash
- dark green
- red
- royal
- navy

6 JN 920
James & Nicholson | 02.0920

Herren T-Shirt mit Brusttasche
180g/m², 100% gekämmte ringgesponnene Baumwolle
Rundhalsausschnitt mit Elasthan, Nackenband, aufgesteppte Brusttasche, Doppelnähte an Schultern, Hals- und Armausschnitt, formbeständig, 40° waschbar
S - M - L - XL - XXL - 3XL
👉 100 📏 10

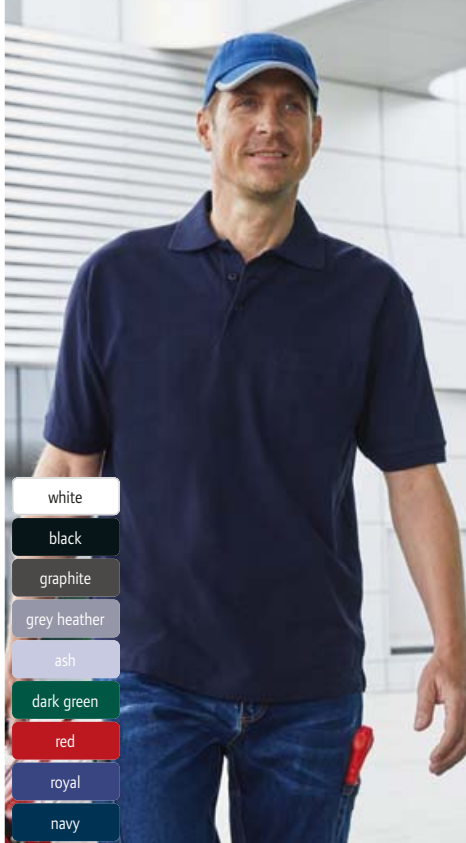

- white
- black
- graphite
- grey heather
- ash
- dark green
- red
- royal
- navy

1 JN 922
James & Nicholson | 02.0922

HEAVY COMBED

Piqué Polo mit Brusttasche

200g/m², 100% gekämmte ringgesponnene Baumwolle
Gestrickter Polokragen und Ärmelbündchen, Knöpfe Ton-in-Ton, aufgesteppte Brusttasche, Doppelnähte an Schultern und Armausschnitt, Seitenschlitze, feines Piqué, formbeständig, 40° waschbar

S - M - L - XL - XXL - 3XL

👕 50 📦 10

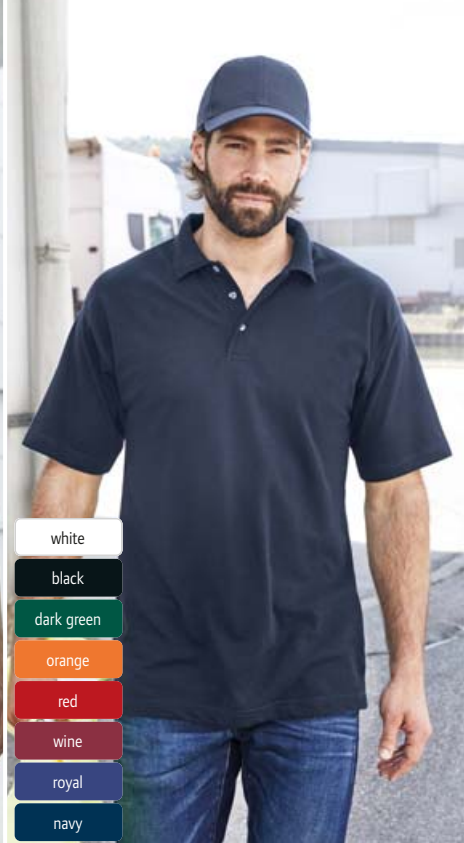

- white
- black
- dark green
- orange
- red
- wine
- royal
- navy

2 JN 25
James & Nicholson | 02.0025

60°

Workwear Piqué Polo

190g/m², 65% Polyester, 35% Baumwolle
Gestrickter Polokragen, Nackenband, Knöpfe Ton-in-Ton, Doppelnähte an Schultern, Hals- und Armausschnitt, Seitenschlitze, strapazierfähig, pflegeleicht, 60° waschbar, trocknergeeignet

S - M - L - XL - XXL - 3XL

👕 50 📦 5

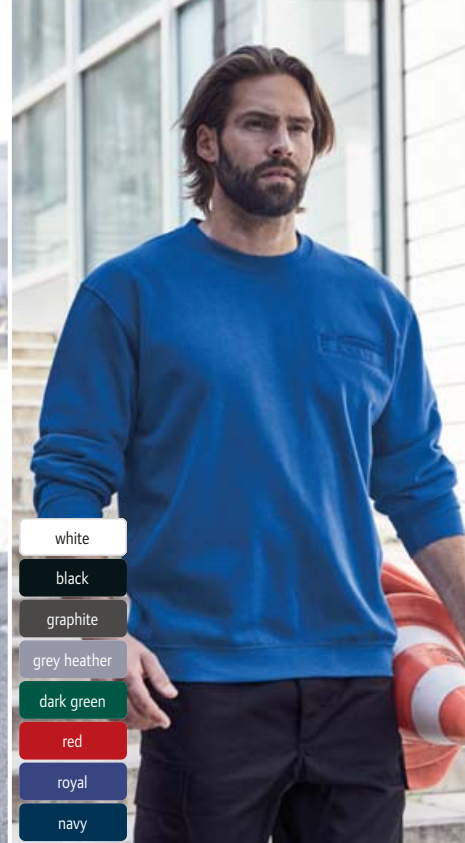

- white
- black
- graphite
- grey heather
- dark green
- red
- royal
- navy

3 JN 924
James & Nicholson | 02.0924

HEAVY 60°

Sweater mit Brusttasche

300g/m², 80% Baumwolle, 20% Polyester
Nackenband und Halbmondbesatz im Nacken, Bündchen mit Elasthan, robuste Doppelnähte an Hals- und Armausschnitt, Schultern und Bund, 3-fädige Sweat-Qualität, innen angeraut, formbeständig, 60° waschbar

S - M - L - XL - XXL - 3XL

👕 30 📦 5



4 JN 801
James & Nicholson | 02.0801

HEAVY COMBED

60° 95°



5 JN 803
James & Nicholson | 02.0803

HEAVY COMBED

60° 95°

JAMES & NICHOLSON

4 JN 801
James & Nicholson | 02.0801

Schweres Herren Workwear Piqué Polo

220g/m², 100% gekämmte ringgesponnene Baumwolle

Schnitt garantiert optimale Bewegungsfreiheit, gestrickter Polokragen und Ärmelbündchen, Nackenband, Doppelnähte, formbeständig, weiß 95° waschbar, trocknergeeignet, farbig 60° waschbar

S - M - L - XL - XXL - 3XL - 4XL - 5XL - 6XL

👕 50 📦 10

5 JN 803
James & Nicholson | 02.0803

Schweres Damen Workwear Piqué Polo
220g/m², 100% gekämmte ringgesponnene Baumwolle

Leicht taillierter Schnitt, Schnitt garantiert optimale Bewegungsfreiheit, gestrickter Polokragen und Ärmelbündchen, Nackenband, Doppelnähte, formbeständig, weiß 95° waschbar, trocknergeeignet, farbig 60° waschbar

S - M - L - XL - XXL

👕 50 📦 10

- white
- black
- carbon
- grey heather
- dark green
- orange
- red
- light blue
- royal
- navy

JAMES & NICHOLSON

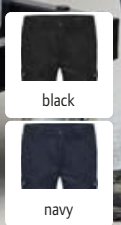

1 JN 877
James & Nicholson | 02.0877

2 JN 1812
James & Nicholson | 02.1812

1 JN 877
James & Nicholson 02.0877
Workwear Cargo Hose - Solid
280g/m², 64% Polyester, 33% Baumwolle, 3% Elasthan
Bund mit Gürtelschlaufen, YKK Reißverschluss, 2 Schubtaschen, 2 Cargotaschen mit Zollstocktasche, 2 Gesäßtaschen, Handytasche, Stiftefach, reißfeste 3-fach Naht, robustes und strapazierfähiges Mischgewebe mit BIONIC-FINISH®E-COO-Ausrüstung, in 3 Längen erhältlich, im Webshop: kurz 02.877S, mittel 02.877M/02.877X, lang 02.877L, Größe 62 Art.Nr. 02.877X
25 - 26 - 27 - 28 - 42 - 44 - 46 - 48 - 50 - 52 - 54 - 56 - 58 - 60 - 62 - 94 - 98 - 102 - 106 - 110
☎20 ☐1

2 JN 1812
James & Nicholson 02.1812
Workwear Stretch Hose
260g/m², Oberstoff: 65% recyceltes Polyester, 32% Bio-Baumwolle, 3% Elasthan, Oberstoff 2: 94% Polyamid, 6% Elasthan, Besatz: 100% Polyamid
Schmaler Schnitt, Gürtelschlaufen, YKK Reißverschlüsse, Schubtaschen, diverse Werkzeugtaschen, Kniepolstertaschen verstärkt mit Cordura®, Taschen verstärkt mit Cordura®, reißfeste 3-fach Naht, robustes und strapazierfähiges Mischgewebe, hoher Tragekomfort durch elastische Einsätze, 40° waschbar, in 3 Längen erhältlich, im Webshop: kurz 02.112S, mittel 02.112M/02.112X, lang 02.112L
25 - 26 - 27 - 28 - 42 - 44 - 46 - 48 - 50 - 52 - 54 - 56 - 58 - 60 - 62 - 94 - 98 - 102 - 106 - 110
☎20 ☐1

BIO ORGANIC

RECYCLED POLYESTER

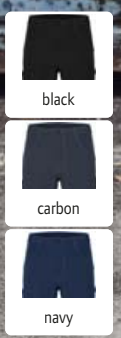

3 JN 1813
James & Nicholson | 02.1813



4 JN 875
James & Nicholson | 02.0875

BIO ORGANIC

RECYCLED POLYESTER

3 JN 1813
James & Nicholson 02.1813
Workwear 4-Wege Stretch Hose
205g/m², Oberstoff: 73% Polyamid, 17% Baumwolle, 10% Elasthan, Besatz: 80% Polyamid, 15% Polyester, 5% Elasthan
Schmaler Schnitt, Gürtelschlaufen, YKK Reißverschlüsse, Schubtaschen, diverse Werkzeugtaschen, Kniepolstertaschen verstärkt mit Cordura®, Zollstocktasche, 1 Tasche mit Reißverschluss, Stiftefach, reißfeste 3-fach Naht, strapazierfähiger, elastischer 4-Wege Stretch mit hohem Elasthananteil für optimale Passform, 40° waschbar, in 3 Längen erhältlich, im Webshop: kurz 02.113S, mittel 02.113M/02.113X, lang 02.113L
25 - 26 - 27 - 28 - 42 - 44 - 46 - 48 - 50 - 52 - 54 - 56 - 58 - 60 - 62 - 94 - 98 - 102 - 106 - 110
☎10 ☐1

4 JN 875
James & Nicholson 02.0875
Workwear Jeans
Oberstoff: 85% Bio-Baumwolle, 13% recyceltes Polyester, 2% Elasthan, Besatz: 100% Polyamid
Gerader Schnitt, Gürtelschlaufen, YKK Reißverschlüsse, diverse Werkzeugtaschen, Kniepolstertaschen verstärkt mit Cordura®, 2 Gesäßtaschen, Handytasche, Zollstocktasche, 2 Schubtaschen mit Münzfach, Stiftefach, reißfeste 3-fach Naht, 60° waschbar, trocknergeeignet, in 3 Längen erhältlich, im Webshop: kurz 02.875S, mittel 02.875M/02.875X, lang 02.875L
25 - 26 - 27 - 28 - 42 - 44 - 46 - 48 - 50 - 52 - 54 - 56 - 58 - 60 - 62 - 94 - 98 - 102 - 106 - 110
☎20 ☐1

60°

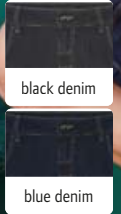

5 JN 871
James & Nicholson | 02.0871

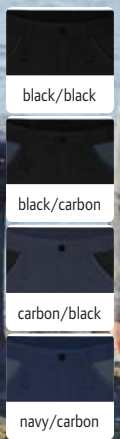
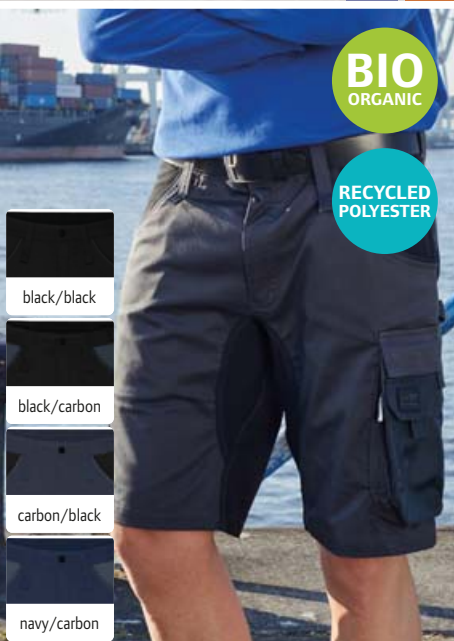

6 JN 1811
James & Nicholson | 02.1811

BIO ORGANIC

RECYCLED POLYESTER

5 JN 871
James & Nicholson 02.0871
Workwear Stretch Bermuda-Jeans
85% zertifizierte Bio-Baumwolle, 13% recyceltes Polyester, 2% Elasthan, Besatz: 100% Polyamid
Dehnbarer Bund mit Gürtelschlaufen, YKK Reißverschlüsse, diverse Werkzeugtaschen, 2 Gesäßtaschen, Zollstocktasche, Handytasche und Stiftefächer, 2 Schubtaschen mit Münzfach, reißfeste 3-fach Naht
(42) - (44) - (46) - (48) - (50) - (52) - (54) - (56)
☎20 ☐1

6 JN 1811
James & Nicholson 02.1811
Workwear Stretch Bermuda „Slim Line“
260g/m², Oberstoff 1: 65% recyceltes Polyester, 32% zertifizierte Bio-Baumwolle, 3% Elasthan, Oberstoff 2: 94% Polyamid, 6% Elasthan, Besatz: 100% Polyamid
Bund mit Gürtelschlaufen, YKK Reißverschluss, Schubtaschen, diverse Werkzeugtaschen, Taschen verstärkt mit Cordura®, Zollstocktasche, Handytasche und Stiftefächer, 1 Tasche mit Reißverschluss, reißfeste 3-fach Naht, elastische Stoffeinsätze
(42) - (44) - (46) - (48) - (50) - (52) - (54) - (56)
☎20 ☐1

NEW



Strick Fleece
Melange Fleece

1 JN 864
James & Nicholson | 02.0864



Strick Fleece
Melange Fleece

2 JN 862
James & Nicholson | 02.0862



♂ ♀

3 JN 861
James & Nicholson | 02.0861



white melange/carbon



carbon melange/black



stone melange/black



dark green melange/black



red melange/black



royal melange/navy

Herren Workwear Strickfleece 1/2 Zip - Strong

280g/m², 100% Polyester

Stehkragen mit unterlegtem Reißverschluss mit Kinnschutz, weiches, wärmendes, pflegeleichtes Material in Melange-Optik, Außen: Strickoptik, elastische Softshelleinsätze an Seiten, Schultern und Ärmel, innen angeraut

XS - S - M - L - XL - XXL - 3XL - 4XL - 5XL - 6XL

☎30 ☐1

Herren Workwear Strickfleece Jacke - Strong

280g/m², 100% Polyester

Stehkragen, elastische Softshelleinsätze an Seiten, Schultern und Ärmel, durchgehend unterlegter Reißverschluss mit Kinnschutz, 2 Seitentaschen mit verdecktem Reißverschluss, weiches, wärmendes, pflegeleichtes Material in Melange-Optik, Außen: Strickoptik, innen angeraut

XS - S - M - L - XL - XXL - 3XL - 4XL - 5XL - 6XL

☎30 ☐1

Damen Workwear Strickfleece Jacke - Strong

280g/m², 100% Polyester

Leicht taillierter Schnitt, Stehkragen, elastische Softshelleinsätze an Seiten, Schultern und Ärmel, durchgehend unterlegter Reißverschluss mit Kinnschutz, 2 Seitentaschen mit verdecktem Reißverschluss, weiches, wärmendes, pflegeleichtes Material in Melange-Optik, Außen: Strickoptik, innen angeraut

XS - S - M - L - XL - XXL - 3XL - 4XL

☎30 ☐1



Strick Fleece



4 MB 7121
Myrtle Beach | 03.7121



RECYCLED
POLYESTER



5 MB 7137
Myrtle Beach | 03.7137



4 MB 7121
Myrtle Beach 03.7121

Workwear Strickmütze in Melangeoptik - Strong

44g, Oberstoff: 100% Polyester

Außen: Strickoptik, innen und breiter Außenbesatz angeraut

onesize

☎100 ☐10

5 MB 7137
Myrtle Beach 03.7137

Workwear Beanie

100% recyceltes Polyester

Klassischer Schnitt, Rippstrickdesign, weicher Griff

onesize

☎144 ☐12



JAMES & NICHOLSON

white

mid grey

pink

royal

navy

turquoise

white

mid grey

royal

navy

turquoise

95°

95°

1 JN 3101
James & Nicholson | 02.3101

Damen V-Ausschnitt Kasack
150g/m², 50% Baumwolle, 50% Polyester
Leicht taillierter Schnitt, 2 große Seitentaschen, 2 kleine Seitentaschen, Brusttasche, Seitenschlitze, Abnäher an Vorder- und Rückenteil, 95° waschbar, trocknergeeignet
XS – S – M – L – XL – XXL – 3XL – 4XL
€20 ☐ 1

2 JN 3102
James & Nicholson | 02.3102

Herren V-Ausschnitt Kasack
150g/m², 50% Baumwolle, 50% Polyester
Leicht taillierter Schnitt, 2 große Seitentaschen, 2 kleine Seitentaschen, Brusttasche, Seitenschlitze, 95° waschbar, trocknergeeignet
XS – S – M – L – XL – XXL – 3XL – 4XL
€20 ☐ 1

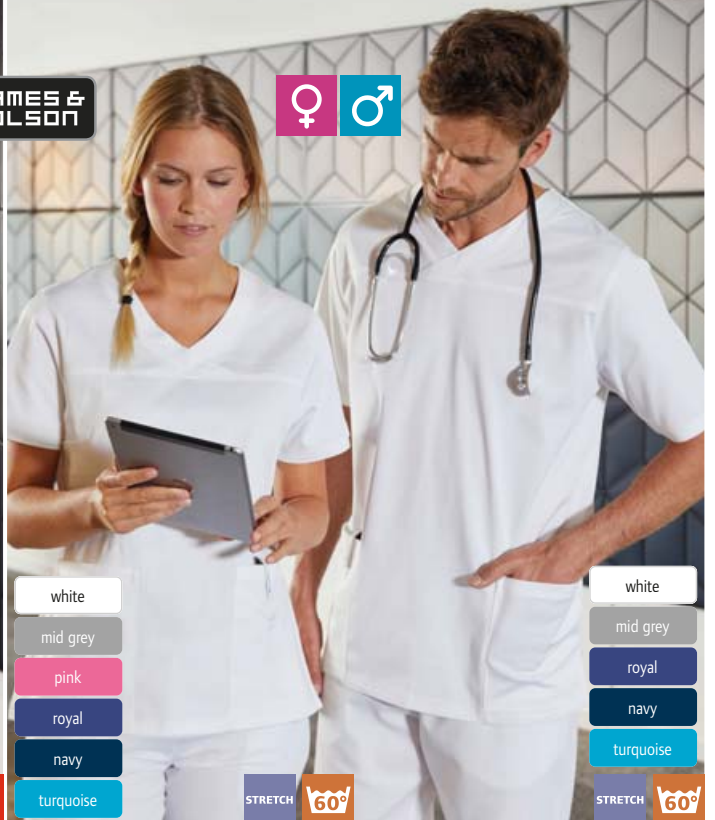

white

mid grey

pink

royal

navy

turquoise

white

mid grey

royal

navy

turquoise

60°

60°

3 JN 3103
James & Nicholson | 02.3103

Damen V-Ausschnitt Stretch Kasack
150g/m², 84% Polyester, 16% Elasthan
Leicht taillierter Schnitt, atmungsaktiv und feuchtigkeitsregulierend, 2 große Seitentaschen, Teilungsnaht im Vorderteil, Seitenschlitze, Abnäher an Vorder- und Rückenteil, schnelltrocknend, bügelfrei, 60° waschbar
XS – S – M – L – XL – XXL – 3XL – 4XL
€20 ☐ 1

4 JN 3104
James & Nicholson | 02.3104

Herren V-Ausschnitt Stretch Kasack
150g/m², 84% Polyester, 16% Elasthan
Leicht taillierter Schnitt, atmungsaktiv und feuchtigkeitsregulierend, 2 große Seitentaschen, Teilungsnaht im Vorderteil, Seitenschlitze, schnelltrocknend, bügelfrei, 60° waschbar
XS – S – M – L – XL – XXL – 3XL – 4XL
€20 ☐ 1



white

60°

white

60°

5 JN 3001
James & Nicholson | 02.3001

Damen Stretch Hose
260g/m², 65% Polyester, 32% Baumwolle, 3% Elasthan
Bequeme Passform und hohe Bewegungsfreiheit, YKK Reißverschluss, 5 Taschen, blickdicht, 60° waschbar, Größe 54 Art.Nr. 02.301X
(34) – (36) – (38) – (40) – (42) – (44) – (46) – (48) – (50) – (52) – (54)
€20 ☐ 1

6 JN 3002
James & Nicholson | 02.3002

Herren Stretch Hose
260g/m², 65% Polyester, 32% Baumwolle, 3% Elasthan
Bequeme Passform und hohe Bewegungsfreiheit, YKK Reißverschluss, 5 Taschen, blickdicht, 60° waschbar
(42) – (44) – (46) – (48) – (50) – (52) – (54) – (56) – (58)
€20 ☐ 1



white

95°

white

95°

7 JN 3004
James & Nicholson | 02.3004

Herren Hose
200g/m², 65% Polyester, 35% Baumwolle
Gerade Beinform, seitliche Eingriffstaschen, 95° waschbar, trocknergeeignet
(42) – (44) – (46) – (48) – (50) – (52) – (54) – (56) – (58)
€20 ☐ 1

8 JN 3003
James & Nicholson | 02.3003

Damen Hose
200g/m², 65% Polyester, 35% Baumwolle
Elastischer Bund mit Kordelzug, gerade Beinform, seitliche Eingriffstaschen, 95° waschbar, trocknergeeignet, Größe 54 Art. Nr. 02.303X
(34) – (36) – (38) – (40) – (42) – (44) – (46) – (48) – (50) – (52) – (54)
€20 ☐ 1

1 JN 1843

James & Nicholson 02.1843

Wattierte Damen Hybrid Strickfleece Jacke

300g/m², Oberstoff 1: 57% Polyester, 42% Polyamid, 1% Elasthan, Oberstoff 2: 93% Polyamid, 7% Elasthan, Futterstoff: 93% Polyamid, 7% Elasthan, Futterstoff 2: 89% Polyester, 11% Elasthan, Wattierung: 100% Polyester, DuPont™ Sorona® Wattierung

Leicht taillierter Schnitt, verstellbare Kapuze, elastischer Saum und Bündchen, Reißverschluss mit Kinnschutz, YKK Reißverschlüsse, 1 Innentasche mit Klettverschluss, 2 Seitentaschen mit Reißverschluss, Wattierung innen gesteppt, Veredelungszugang am Rücken, elastische Stoffeinsätze

XS - S - M - L - XL - XXL - 3XL - 4XL

☞ 30 ☐ 1

2 JN 1844

James & Nicholson 02.1844

Wattierte Herren Hybrid Strickfleece Jacke

300g/m², Oberstoff 1: 57% Polyester, 42% Polyamid, 1% Elasthan, Oberstoff 2: 93% Polyamid, 7% Elasthan, Futterstoff: 93% Polyamid, 7% Elasthan, Futterstoff 2: 89% Polyester, 11% Elasthan, Wattierung: 100% Polyester, DuPont™ Sorona® Wattierung

Leicht taillierter Schnitt, verstellbare Kapuze, elastischer Saum und Bündchen, Reißverschluss mit Kinnschutz, YKK Reißverschlüsse, 1 Innentasche mit Klettverschluss, 2 Seitentaschen mit Reißverschluss, Wattierung innen gesteppt, Veredelungszugang am Rücken, elastische Stoffeinsätze

XS - S - M - L - XL - XXL - 3XL - 4XL - 5XL - 6XL

☞ 30 ☐ 1



carbon melange/black*



olive melange/black*



red melange/black*



royal melange/navy

3 JN 1847

James & Nicholson 02.1847

Wattiertes Damen Hybrid Strickfleece Gilet

300g/m², Oberstoff 1: 57% Polyester, 42% Polyamid, 1% Elasthan, Oberstoff 2: 93% Polyamid, 7% Elasthan, Futterstoff: 93% Polyamid, 7% Elasthan, Wattierung: 100% Polyester, DuPont™ Sorona® Wattierung

Leicht taillierter Schnitt, verstellbare Kapuze, elastischer Bund an Ärmel und Saum, Reißverschluss mit Kinnschutz, YKK Reißverschlüsse, 1 Innentasche mit Klettverschluss, 2 Seitentaschen mit Reißverschluss, Wattierung innen gesteppt, Veredelungszugang am Rücken, elastische Stoffeinsätze

XS - S - M - L - XL - XXL - 3XL - 4XL

☞ 30 ☐ 1

4 JN 1848

James & Nicholson 02.1848

Wattiertes Herren Hybrid Strickfleece Gilet

300g/m², Oberstoff 1: 57% Polyester, 42% Polyamid, 1% Elasthan, Oberstoff 2: 93% Polyamid, 7% Elasthan, Futterstoff: 93% Polyamid, 7% Elasthan, Wattierung: 100% Polyester, DuPont™ Sorona® Wattierung

Verstellbare Kapuze, elastischer Bund an Ärmel und Saum, Reißverschluss mit Kinnschutz, YKK Reißverschlüsse, 1 Innentasche mit Klettverschluss, 2 Seitentaschen mit Reißverschluss, Wattierung innen gesteppt, Veredelungszugang am Rücken, elastische Stoffeinsätze

XS - S - M - L - XL - XXL - 3XL - 4XL - 5XL - 6XL

☞ 30 ☐ 1



carbon melange/black



olive melange/black



red melange/black



royal melange/navy



DuPont™ Sorona®

HEAVY STRETCH ZIP FOR DECORATION

HEAVY STRETCH ZIP FOR DECORATION

1 JN 1843
James & Nicholson | 02.1843



2 JN 1844
James & Nicholson | 02.1844

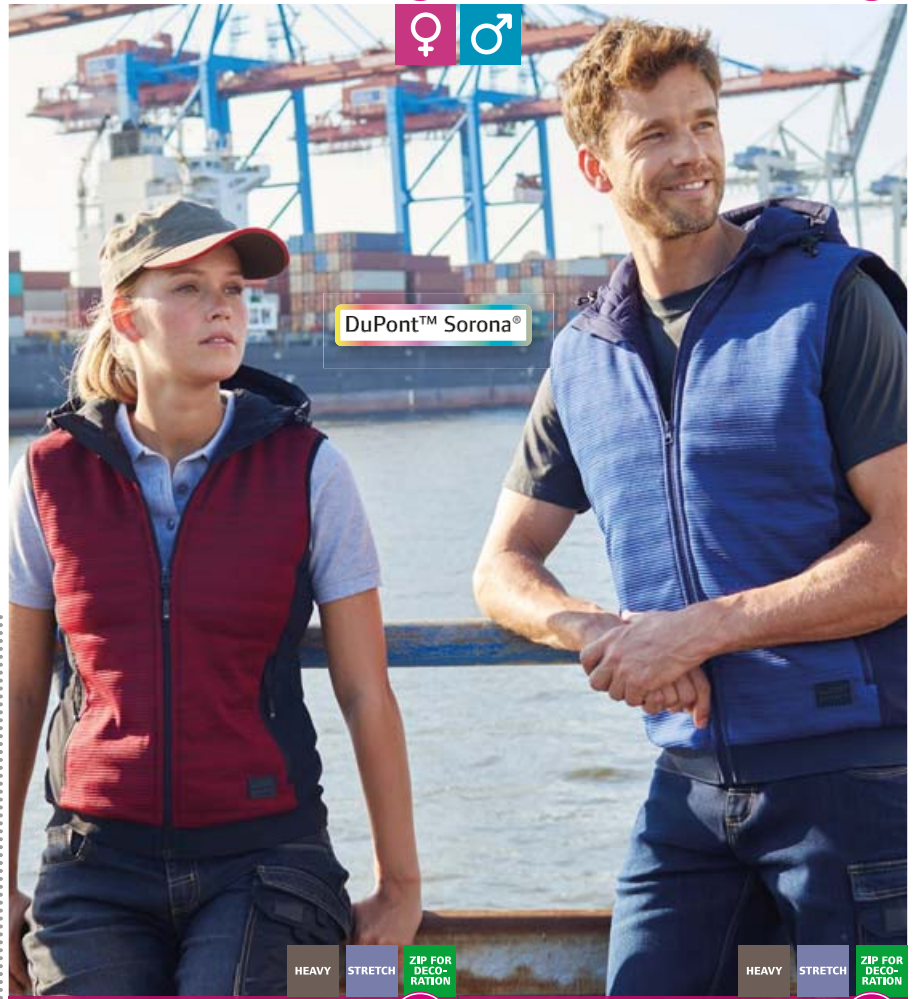

DuPont™ Sorona®

HEAVY STRETCH ZIP FOR DECORATION

HEAVY STRETCH ZIP FOR DECORATION

3 JN 1847
James & Nicholson | 02.1847



4 JN 1848
James & Nicholson | 02.1848





JAMES & NICHOLSON



1 JN 1846
James & Nicholson 02.1846
Workwear Regenjacke
60% Polyester, 40% Polyurethan
Wind- und wasserdicht (10.000mm Wassersäule), angeschnittene Kapuze mit Weitenregulierung, Weitenregulierung am Saum, Weitenregulierung an Ärmelbündchen durch Klettverschluss, YKK Reißverschlüsse, 2 Seitentaschen mit Patte und Druckknopf, verschweißte Nähte, Reflexelemente (ohne Schutzfunktion)
XS - S - M - L - XL - XXL - 3XL - 4XL - 5XL - 6XL
☎20 ☐1

2 JN 1845
James & Nicholson 02.145M
Workwear Regenhose
60% Polyester, 40% Polyurethan
Wind- und wasserdicht (10.000mm Wassersäule), elastischer Bund mit Kordel, Klettverschlüsse am Beinabschluss zur Weitenregulierung, lange verdeckte Reißverschlüsse mit Blende zum einfachen Überziehen der Hose mit Schuhen, verschweißte Nähte, Reflexelemente (ohne Schutzfunktion), Größe 62-68 Art.Nr. 02.145X
(42) - (44) - (46) - (48) - (50) - (52) - (54) - (56) - (58) - (60) - (62) - (64) - (66) - (68)
☎10 ☐1

1 JN 1846
James & Nicholson | 02.1846



2 JN 1845
James & Nicholson | 02.145M

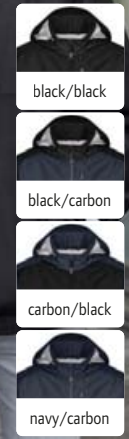
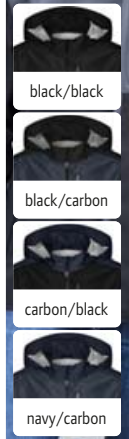

DuPont™ Sorona®

RECYCLED POLYESTER

3 JN 1814
James & Nicholson 02.1814
Workwear Hardshell Jacke
Oberstoff: 100% recyceltes Polyester, Futterstoff: 100% recyceltes Polyester
Wind- und wasserdicht (10.000mm Wassersäule), atmungsaktiv und wasserdampfdurchlässig (5.000g/m² in 24h), Stehkragen, abnehmbare, weiten- und längenregulierbare Kapuze, YKK Reißverschlüsse, durchgehend unterlegter wasserdichter 2-Wege Reißverschluss, Nähte versiegelt, ergonomisch verlängertes Rückenteil, Veredelungszugang am Rücken, Ripstop-Gewebe, robust und strapazierfähig, Reflexelemente (ohne Schutzfunktion), 30° waschbar
XS - S - M - L - XL - XXL - 3XL - 4XL - 5XL - 6XL
☎20 ☐1

4 JN 1815
James & Nicholson 02.1815
Workwear Hardshell Padded Jacke
Oberstoff: 100% recyceltes Polyester, Futterstoff: 100% recyceltes Polyester, Wattierung: 100% Polyester DuPont™ Sorona®
Wind- und wasserdicht (10.000mm Wassersäule), atmungsaktiv und wasserdampfdurchlässig (5.000g/m² in 24h), Stehkragen, abnehmbare, weiten- und längenregulierbare Kapuze, YKK Reißverschlüsse, Nähte versiegelt, ergonomisch verlängertes Rückenteil, Veredelungszugang am Rücken, Ripstop-Gewebe, robust und strapazierfähig, Reflexelemente (ohne Schutzfunktion), 30° waschbar
XS - S - M - L - XL - XXL - 3XL - 4XL - 5XL - 6XL
☎10 ☐1

3 JN 1814
James & Nicholson | 02.1814



4 JN 1815
James & Nicholson | 02.1815

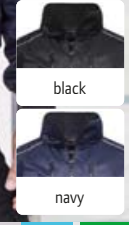
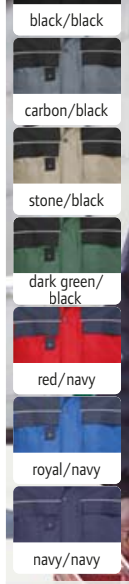

5 JN 810
James & Nicholson 02.0810
Workwear Jacke mit abnehmbaren Ärmeln
Außen: 100% Oxford Polyester, Mittelschicht: 100% Polyester, Innen: 100% Polyamid
Wasserabweisend (600mm Wassersäule), Kragenninnenseite aus Fleece, abnehmbare Ärmel mit Reißverschluss, Strickbündchen an Ärmel und Saum, 2 große Brusttaschen, Handytasche und Stiftefächer auf rechter Brusttasche, Ärmeltasche mit Reißverschluss, 2 geräumige Innentaschen, Veredelungszugang an Rücken und linker Brust, wind- und schmutzabweisend, Reflexpaspel (ohne Schutzfunktion) in Arm- Vorder- und Rückenteil
S - M - L - XL - XXL - 3XL - 4XL
☎10 ☐1

6 JN 812
James & Nicholson 02.0812
3-in-1 Piloten Jacke
Außen: 60% Polyester, 40% Baumwolle, Futterstoff und Wattierung: 100% Polyester
Weste mit 1 Innentasche, Winter-, Übergangsjacke und Weste in einem, wind- und wasserabweisend (600mm Wassersäule), abnehmbarer Kragen aus Sherpafleece, abnehmbare Ärmel, Strickbündchen an Ärmel und Bund, 2 große Brusttaschen mit Reißverschluss und Handytasche, 2 Seitentaschen, Ärmeltasche mit Reißverschluss, 2 geräumige Innentaschen, durch Reißverschluss austrennbare Innenweste aus Sherpafleece, schmutzabweisend, Veredelungszugang am Rücken, Sicherheits-Reflexpaspel (ohne Schutzfunktion) an Schulter und Rückenteil
S - M - L - XL - XXL - 3XL
☎10 ☐1

5 JN 810
James & Nicholson | 02.0810



6 JN 812
James & Nicholson | 02.0812



1 JN 1819

James & Nicholson 02.1819
Damen Hybrid Jacke

280g/m², Oberstoff 1: 100% recyceltes Polyester, Oberstoff 2: 100% recyceltes Polyester, Futterstoff: 100% recyceltes Polyester, Wattierung: 100% Polyester DuPont™ Sorona®
 Leicht taillierter Schnitt, 2-lagiges Softshellmaterial, wasser- und schmutzabweisend durch BIONIC-FINISH®ECO, Stehkragen, gesteppte Einsätze im Vorder- und Rückenteil, YKK Reißverschlüsse, durchgehend unterlegter 2-Wege Reißverschluss mit Windschutzblende und Kinnschutz, 1 Innentasche mit Klettverschluss, Brusttasche mit Reißverschluss, 2 Seitentaschen mit Reißverschluss, Veredelungszugang am Rücken, Reflexelemente (ohne Schutzfunktion), 30° waschbar
 XS - S - M - L - XL - XXL - 3XL - 4XL

👉 20 📦 1

2 JN 1820

James & Nicholson 02.1820
Herren Hybrid Jacke

280g/m², Oberstoff 1: 100% recyceltes Polyester, Oberstoff 2: 100% recyceltes Polyester, Futterstoff: 100% recyceltes Polyester, Wattierung: 100% Polyester DuPont™ Sorona®
 2-lagiges Softshellmaterial, wasser- und schmutzabweisend durch BIONIC-FINISH®ECO, Stehkragen, gesteppte Einsätze im Vorder- und Rückenteil, YKK Reißverschlüsse, durchgehend unterlegter 2-Wege Reißverschluss mit Windschutzblende und Kinnschutz, 1 Innentasche mit Klettverschluss, Brusttasche mit Reißverschluss, 2 Seitentaschen mit Reißverschluss, Veredelungszugang am Rücken, Reflexelemente (ohne Schutzfunktion), 30° waschbar

XS - S - M - L - XL - XXL - 3XL - 4XL - 5XL - 6XL

👉 20 📦 1

3 JN 1821

James & Nicholson 02.1821
Damen Hybrid Gilet

280g/m², Oberstoff 1: 100% recyceltes Polyester, Oberstoff 2: 100% recyceltes Polyester, Futterstoff: 100% recyceltes Polyester, Wattierung: 100% Polyester DuPont™ Sorona®
 Leicht taillierter Schnitt, 2-lagiges Softshellmaterial, wasser- und schmutzabweisend durch BIONIC-FINISH®ECO, Stehkragen, gesteppte Einsätze im Vorder- und Rückenteil, YKK Reißverschlüsse, durchgehend unterlegter 2-Wege Reißverschluss mit Windschutzblende und Kinnschutz, 1 Innentasche mit Klettverschluss, Brusttasche mit Reißverschluss, 2 Seitentaschen mit Reißverschluss, Veredelungszugang am Rücken, Reflexelemente (ohne Schutzfunktion), 30° waschbar

XS - S - M - L - XL - XXL - 3XL - 4XL

👉 25 📦 1

4 JN 1822

James & Nicholson 02.1822
Herren Hybrid Gilet

280g/m², Oberstoff 1: 100% recyceltes Polyester, Oberstoff 2: 100% recyceltes Polyester, Futterstoff: 100% recyceltes Polyester, Wattierung: 100% Polyester DuPont™ Sorona®
 2-lagiges Softshellmaterial, wasser- und schmutzabweisend durch BIONIC-FINISH®ECO, Stehkragen, gesteppte Einsätze im Vorder- und Rückenteil, YKK Reißverschlüsse, durchgehend unterlegter 2-Wege Reißverschluss mit Windschutzblende und Kinnschutz, 1 Innentasche mit Klettverschluss, Brusttasche mit Reißverschluss, 2 Seitentaschen mit Reißverschluss, Veredelungszugang am Rücken, Reflexelemente (ohne Schutzfunktion), 30° waschbar

XS - S - M - L - XL - XXL - 3XL - 4XL - 5XL - 6XL

👉 25 📦 1



DuPont™ Sorona®



RECYCLED POLYESTER

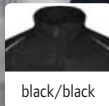

black/black



black/neon yellow

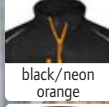

black/neon orange

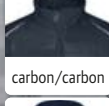

carbon/carbon

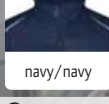

navy/navy

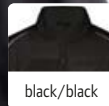

black/black



black/neon yellow



black/neon orange

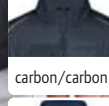

carbon/carbon

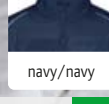

navy/navy

1 JN 1819
 James & Nicholson | 02.1819



2 JN 1820
 James & Nicholson | 02.1820

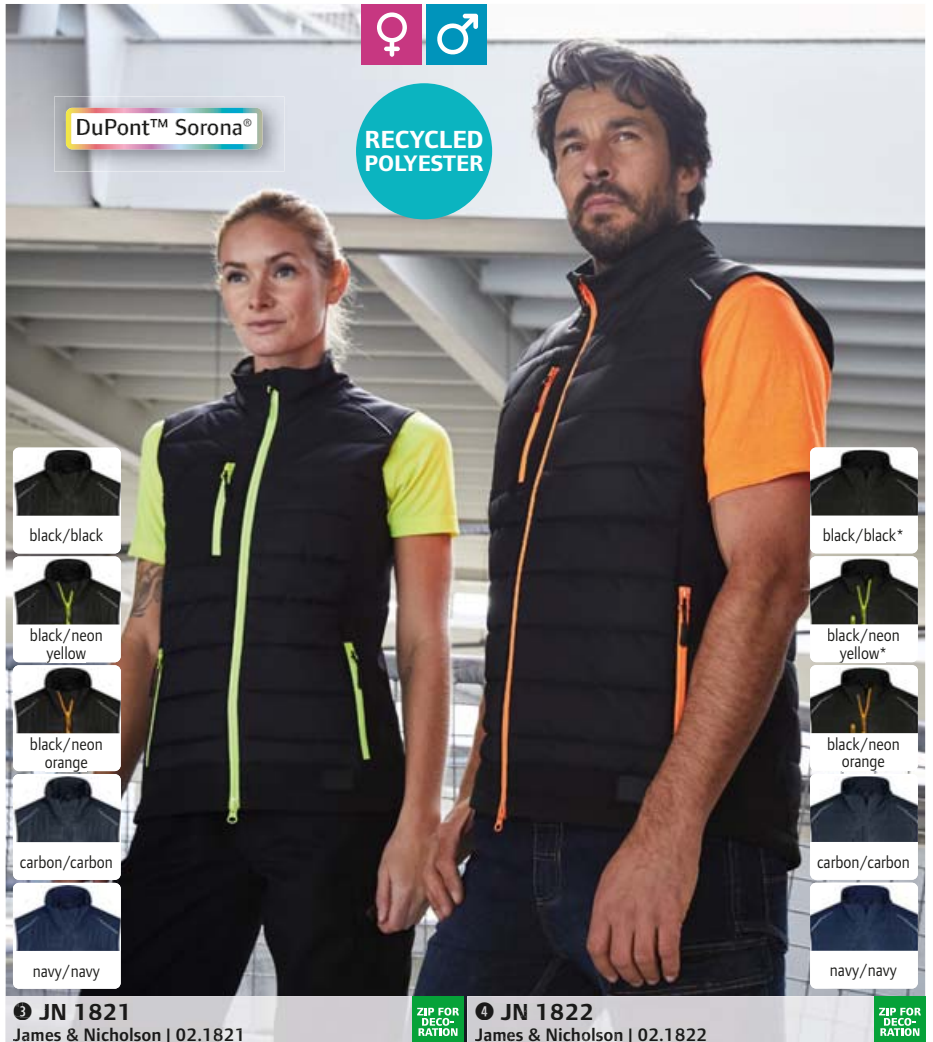

DuPont™ Sorona®



RECYCLED POLYESTER



black/black



black/neon yellow

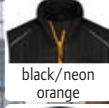

black/neon orange

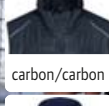

carbon/carbon

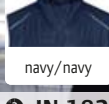

navy/navy

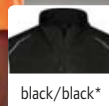

black/black*

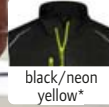

black/neon yellow*



black/neon orange

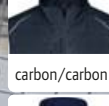

carbon/carbon

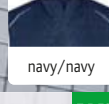

navy/navy

3 JN 1821
 James & Nicholson | 02.1821



4 JN 1822
 James & Nicholson | 02.1822





- white
- black
- dark grey
- red
- navy

1 Perfect Pro
B&C | 01.0C01

HEAVY



- black
- dark grey
- brown
- red
- navy

2 Hero Pro
B&C | 01.0C20

COMBED

1 Perfect Pro
B&C 01.0C01
Workwear T-Shirt
185g/m², 100% einlaufvorbehandelte ringgesponnene Baumwolle
2-lagiger Kragen und Bündchen in 1x1 Rippstrick mit Lycra®, eingesezte Ärmel, vorgezogene Schulternaht mit Flatlock-Nähten verstärkt, 60° waschbar, trocknergeeignet
S - M - L - XL - XXL - 3XL - 4XL
☎ 50 ☐ 5

2 Hero Pro
B&C 01.0C20
Workwear Sweater
280g/m², 80% gekämmte ringgesponnene Baumwolle, 20% Polyester
Workwear-Style, Kragen verstärkt, angesetzte Ärmel, Bündchen und Bund in 2x2 Rippstrick mit Elasthan, geringes Einlaufen, 60° waschbar
S - M - L - XL - XXL - 3XL - 4XL
☎ 25 ☐ 5



- black
- dark grey
- navy

3 Energy Pro
B&C | 01.0C11

HEAVY COMBED



- black
- dark grey
- navy

4 Skill Pro
B&C | 01.0C10

HEAVY COMBED



- black
- dark grey
- brown
- red
- navy

5 Expert Pro
B&C | 01.0C40

Workwear Piqué Polo
200g/m², 65% Polyester, 35% einlaufvorbehandelte gekämmte ringgesponnene Baumwolle
Kragen und Bündchen in 1x1 Rippstrick, 3er Knopfleiste Ton-in-Ton, angesetzte Ärmel, Veredelungszugang im Brustbereich, 60° waschbar, trocknergeeignet
S - M - L - XL - XXL - 3XL - 4XL
☎ 30 ☐ 5

Workwear Piqué Polo
230g/m², 100% einlaufvorbehandelte gekämmte ringgesponnene Baumwolle, Piqué-Qualität
Kragen und Bündchen in 1x1 Rippstrick, 3er Knopfleiste Ton-in-Ton, Veredelungszugang im Brustbereich, 60° waschbar, trocknergeeignet
S - M - L - XL - XXL - 3XL - 4XL
☎ 30 ☐ 5

Workwear Bodywarmer
200g/m², Außen: 100% windfestes Ripstop Polyester, Innenfutter: 100% Polyester Wattierung
Wasserabweisend und winddicht, Kragen mit Microfleece-Futter, 3 Klettverschlüsse und 2 Druckknöpfe für Windpatte, Reißverschluss mit Kinnschutz, 11 Multifunktionsaschen, doppelte Nähte, länger geschnittener Rücken, Paspel vorne, elastische Windprotektoren
S - M - L - XL - XXL - 3XL - 4XL
☎ 10 ☐ 1

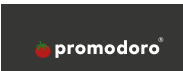

1 3077

Promodoro 40.3077

Herren Workwear T-Shirt - EXCD

180g/m², 60% ringgesponnene Baumwolle, 40% Polyester VOR-TEX® Garn, Single Jersey

Schmal eingefasster Ausschnitt mit Elasthan, Nackenband, Schulter- und Doppelnähte verstärkt, Schlaufen in der Seitennaht innen, extrem glatte pillingresistente Oberfläche, Industriewäsche, 60° waschbar, trocknergeeignet

S - M - L - XL - XXL - 3XL - 4XL - 5XL

👕 100 📦 10

- white
- black
- charcoal
- steel grey
- new light grey
- forest
- green
- apple green
- flame
- fire red
- granat
- ice blue
- cobalt blue
- navy
- jade

2 3075

Promodoro 40.3075

Damen Workwear T-Shirt - EXCD

180g/m², 60% ringgesponnene Baumwolle, 40% Polyester VOR-TEX® Garn, Single Jersey

Schmal eingefasster femininer Ausschnitt mit Elasthan, Nackenband, Schulter- und Doppelnähte verstärkt, Schlaufen in der Seitennaht innen, extrem glatte pillingresistente Oberfläche, Industriewäsche, 60° waschbar, trocknergeeignet

S - M - L - XL - XXL - 3XL

👕 100 📦 10

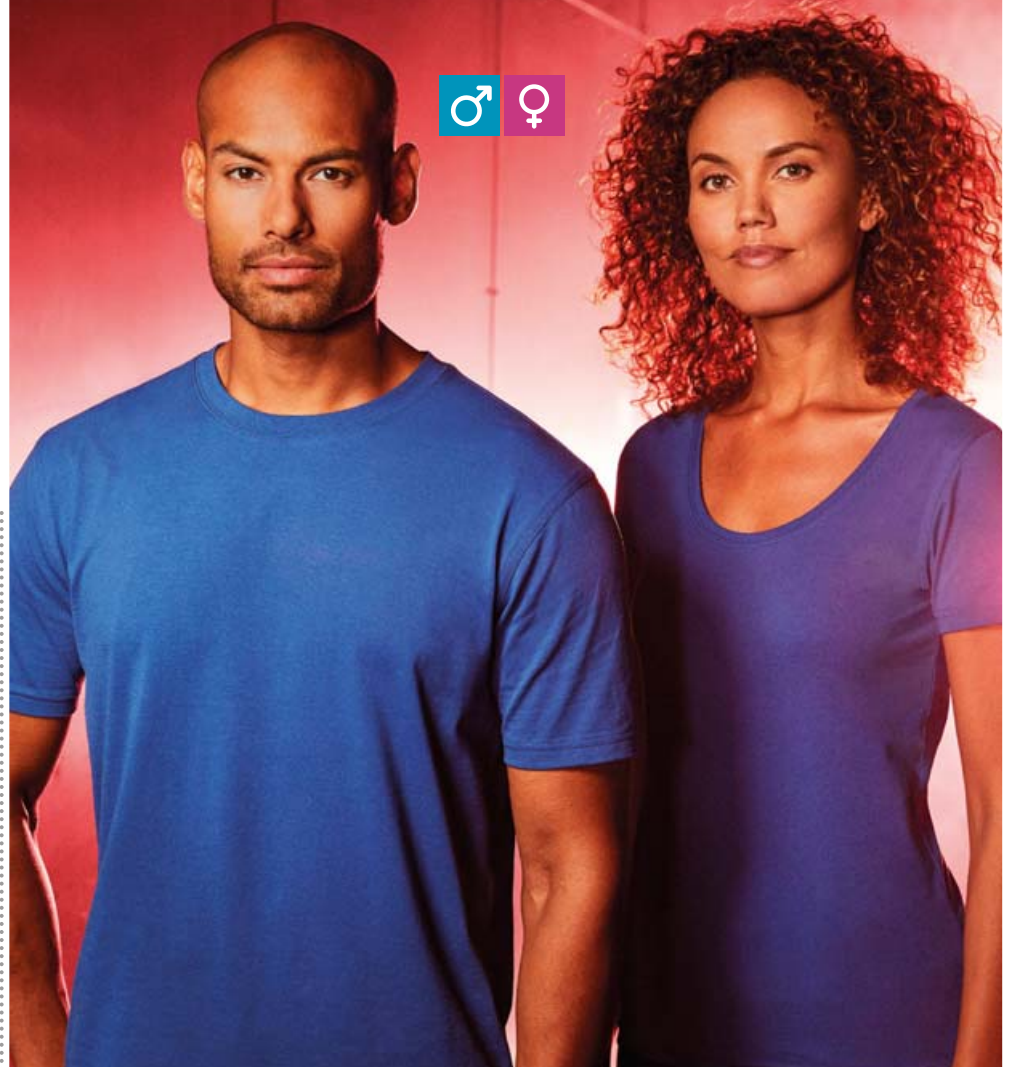

1 3077 Promodoro | 40.3077

HEAVY 60°

2 3075 Promodoro | 40.3075

HEAVY 60°



3 4400

Promodoro 40.4400

Herren Workwear Polo - EXCD

220g/m², 60% ringgesponnene Baumwolle, 40% Polyester VOR-TEX® Garn

Ärmelbündchen, 3 Knöpfe
Ton-in-Ton, separate Brusttasche, Seitenschlitze, Schlaufen in der Seitennaht innen, neutrales Größenlabel, Industriewäsche, 60° waschbar, trocknergeeignet

S - M - L - XL - XXL - 3XL - 4XL - 5XL

👕 50 📦 5

- white
- black
- charcoal
- graphite
- steel grey
- new light grey
- forest
- green
- jade
- apple green
- flame
- fire red
- granat
- ice blue
- cobalt blue
- royal
- navy

4 4405

Promodoro 40.4405

Damen Workwear Polo - EXCD

220g/m², 60% ringgesponnene Baumwolle, 40% Polyester VOR-TEX® Garn

Ärmelbündchen, 4 Knöpfe
Ton-in-Ton, separate Brusttasche, Seitenschlitze, Schlaufen in der Seitennaht innen, neutrales Größenlabel, Industriewäsche, 60° waschbar, trocknergeeignet

S - M - L - XL - XXL - 3XL

👕 50 📦 5



3 4400 Promodoro | 40.4400

HEAVY 60° NEUTRAL LABEL

4 4405 Promodoro | 40.4405

HEAVY 60° NEUTRAL LABEL



innen nicht angeraut



innen nicht angeraut

EXCD
by promodoro

promodoro

1 5270
Promodoro | 40.5270

HEAVY FRENCH TERRY 60°

2 5275
Promodoro | 40.5275

HEAVY FRENCH TERRY 60°

3 5077
Promodoro | 40.5077

HEAVY FRENCH TERRY 60°



Herren Workwear Sweatjacke - EXCD
320g/m², 60% ringgesponnene Baumwolle, 40% Polyester VORTEX® Garn, French Terry (innen nicht angeraut)
Stehkragen aus gleichem Material, Halbmond im Nacken, Nackenband, Ärmelbündchen und Bündchen mit Elasthan, durchgehend verdeckter Reißverschluss Ton-in-Ton, 2 Seitentaschen mit Reißverschluss, Schulter- und Doppelnähte verstärkt, Schlaufen in der Seitennaht innen, extrem glatte Oberfläche, Industriewäsche, 60° waschbar, trocknergeeignet
S - M - L - XL - XXL - 3XL - 4XL - 5XL
€ 25 □ 1

Damen Workwear Sweatjacke - EXCD
320g/m², 60% ringgesponnene Baumwolle, 40% Polyester VORTEX® Garn, French Terry (innen nicht angeraut)
Stehkragen aus gleichem Material, Halbmond im Nacken, Nackenband, Ärmelbündchen und Bündchen mit Elasthan, durchgehend verdeckter Reißverschluss Ton-in-Ton, 2 Seitentaschen mit Reißverschluss, Schulter- und Doppelnähte verstärkt, Schlaufen in der Seitennaht innen, extrem glatte Oberfläche, Industriewäsche, 60° waschbar, trocknergeeignet
S - M - L - XL - XXL - 3XL
€ 25 □ 1



Unisex Workwear Sweater - EXCD
320g/m², 60% ringgesponnene Baumwolle, 40% Polyester VORTEX® Garn, French Terry (innen nicht angeraut)
Halbmond im Nacken, Nackenband, Bündchen an Hals, Ärmeln und Saum aus Elasthan, Schulter- und Doppelnähte verstärkt, Schlaufen in der Seitennaht innen, extrem glatte Oberfläche, Industriewäsche, 60° waschbar, trocknergeeignet
XS - S - M - L - XL - XXL - 3XL - 4XL - 5XL
€ 25 □ 1

1 R308M

Result Work-Guard | 30.308X
Workwear Hose

Außen: 270g/m², 65% Polyester, 35% Baumwolle
Großzügiger Schnitt, Gürtelschlaufen, Reißverschluss und Knopf, Seitentaschen mit Lasche und Klettverschluss, tiefe Seitentaschen, Handytasche, Zollstocktasche, Doppelnähte, Hammerschlaufe, 2" Abschluss um die Länge einzustellen
S - M - L - XL - XXL - 3XL - 4XL - 5XL

👉 20 📦 10

2 R510X

Result Recycled | 30.510X
Overall

270g/m², 100% recyceltes Polyester-Twill
Winddicht und atmungsaktiv, Kragen mit Knopfverschluss, offener Arm- und Beinabschluss, verdeckter 2-Wege-YKK Reißverschluss, 2 Gesäßtaschen, Brusttasche mit Reißverschluss, Zollstocktasche, aufgesetzte Tasche und Reißverschluss tasche hinten, Stifftasche, Gummizug und Bewegungsfalte im Rückenteil, Schlaufe zum Aufhängen, robust und strapazierfähig, 60° waschbar

S - M - L - XL - XXL - 3XL

👉 10 📦 5



1 R308M
Result Work-Guard | 30.308X



RECYCLED
POLYESTER



2 R510X
Result Recycled | 30.510X

Result
GENUINE RECYCLED

60° **NEW**

3 R310X

Result Work-Guard | 30.310X
Workwear Hose

270g/m², 65% Polyester, 35% Elasthan, Kontraststoff: 210g/m², 100% Polyester
Gürtelschlaufen, elastischer Bund, Kniepartie verstärkt, Handytasche und Zipptasche am linken Oberschenkel, 2 Taschen hinten, Cargotasche, Taschen an den Knien für Kniepolster, 2 Seitentaschen, 3-fach Nähte, Nähte verstärkt, schwarze Kontrasteinsätze und rote Details, winddicht, reflektierende Details (ohne Schutzfunktion), 60° waschbar, variable Beinlänge

S - M - L - XL - XXL - 3XL - 4XL - 5XL

👉 10 📦 5



3 R310X
Result Work-Guard | 30.310X



4 R309X
Result Work-Guard | 30.309X

STRETCH 60°

4 R309X

Result Work-Guard | 30.309X
Workwear Shorts

Außen: 270g/m², 65% Polyester, 35% Baumwolle
Großzügiger Schnitt, dehnbarer Bund, Gürtelschlaufen, Reißverschluss vorne mit Knopf, Cargotasche mit Klettverschluss, tiefe Seitentaschen, Handytasche, Zollstocktasche, Doppelnähte, Hammerschlaufe, Reflexstreifen (ohne Schutzfunktion) an den Taschen

S - M - L - XL - XXL - 3XL - 4XL

👉 20 📦 5

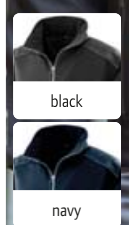

1 R455M
Result | 30.455M

Herren 3-Lagen Softshell Jacke
320g/m², Außen: 93% Polyester, 7% Elasthan, Innenfutter: 100% Polyester Microfleece, TPU-Membran
Wasserabweisend (8.000mm Wassersäule), atmungsaktiv (3.000g/m² in 24h), atmungsaktiv, Stehkragen, YKK Reißverschluss und Taschen mit Reißverschluss, strapazierfähige Nähte, winddicht, neutrales Größenlabel
S - M - L - XL - XXL - 3XL - 4XL
👉 15 📦 5

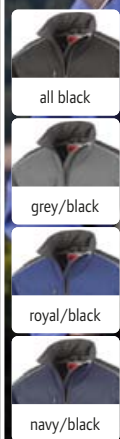

2 R124X
Result Work-Guard | 30.124X

3-Lagen Softshell Ripstop Workwear Jacke
340g/m², 93% Polyester, 7% Elasthan, Mittelmembran
Wasserdicht (8.000mm Wassersäule), atmungsaktiv (1.000g/m² in 24h), Cordura® Einsätze auf Schultern und Ellbogen für zusätzliche Strapazierfähigkeit, YKK Reißverschluss vorne, Ärmeltasche, verstellbarer elastischer Kordelzug, Veredelungszugang an linker Brust, reflektierend an Schulterpasse (ohne Schutzfunktion)
S - M - L - XL - XXL - 3XL - 4XL
👉 10 📦 5

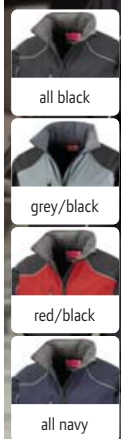

3 R118X
Result | 30.118X

3-Lagen Kapuzen Softshell Jacke „Ice Fell“
310g/m², 93% Polyester, 7% Elasthan, Mittelmembran, Innen: Microfleece
Wasserdicht (8.000mm Wassersäule), atmungsaktiv (1.000g/m² in 24h), komplett gefütterte wasserdichte Kapuze mit Klettverschluss und verstärktem Schild, besonders strapazierfähig durch Ripstop an Schultern und Ärmel, YKK Reißverschluss vorne, Kinnschutz, Handytasche, 2 Seitentaschen, 2 Innentaschen, Kordelzug am Saum, Veredelungszugang an linker Brust, Lüftungsöffnungen im Unterarmbereich, weiches dehnbare Material, winddicht
XS - S - M - L - XL - XXL - 3XL
👉 10 📦 5

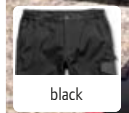

4 R473X
Result Work-Guard | 30.473X

Softshell Workwear Hose
260g/m², Außen: 100% Polyester, Mittelschicht: TPU-Membran, Innen: 100% Polyester
3-lagiges Material, Bund mit Knopfverschluss, Gürtelschlaufen, Verstärkung im Knöchelbereich, verstellbarer Bund, verstärkte Einsätze im Kniebereich, YKK Reißverschluss vorne, multifunktionelle Cargotasche am Oberschenkel mit Reißverschluss, seitliche Handwärmer-Taschen, Tasche mit Klettverschluss und Patte aus Gummi, Zollstocktasche, Gesäßtasche, 3-fach Nähte, Hammerschlaufe, Gewebe an stark beanspruchten Stellen verstärkt, Kniebereich Oxford Polyester mit PU Beschichtung, rote Reflexpaspel (ohne Schutzfunktion) hinten
XS - S - M - L - XL - XXL - 3XL
👉 10 📦 5

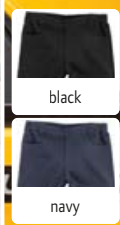

5 R470X
Result Work-Guard | 30.470X

Workwear Slim Chino Hose
300g/m², 98% Baumwolle, 2% gepeachtes Elasthan-Twill
Bund mit Knopfverschluss, verstellbarer Bund, YKK Reißverschluss, diverse Cargotaschen mit Klettverschluss-Ziehern, Seitentaschen im Western Stil, Gesäßtasche, doppelte Nähte, Gewebe an stark beanspruchten Stellen verstärkt, gepeachte Oberfläche mit Used-Look nach der ersten Wäsche, winddicht, 2 Beinlängen, 2cm Hosenaufschlag bei Beinlänge 31", 3XL und 4XL Beinlänge 34"
XS - S - M - L - XL - XXL - 3XL - 4XL
👉 20 📦 5

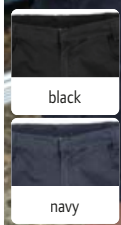

6 R471X
Result Work-Guard | 30.471X

Workwear Slim Chino Shorts
300g/m², 98% Baumwolle, 2% Elasthan
Großzügiger Schnitt, erweiterbarer Bund, Gürtelschlaufen, an Beinen schmal geschnitten, YKK Reißverschluss plus Knopf, 1 Tasche an der Rückseite, multifunktionelle Cargotasche mit Klettverschluss, Riegelnaht an besonders beanspruchten Stellen, Doppelnähte
XS - S - M - L - XL - XXL - 3XL
👉 20 📦 5

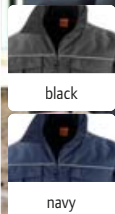

1 R300X
Result Work-Guard | 30.300X



Pilotenjacke „Sabre“

Außen: 320g/m², 100% Polyester mit PVC-Beschichtung, Wattierung: 160g/m², 100% Polyester, Futter: 190T Polyester Taffeta®

Großzügiger Schnitt, wasserdicht (3.000mm Wassersäule), Stehkragen mit weicher Microfleecefutter, elastische Rippstrickbündchen an Ärmel und Bund, austauschbares Zugband am Reißverschluss in 4 Farben, rechte Brusttasche, tiefe Taschen vorne, Ärmeltasche mit Reißverschluss, Innentasche, verschweißte Nähte, Veredelungszugang im Brustbereich, D-Ring, Schlaufe zum Aufhängen, winddicht, Reflexpaspel (ohne Schutzfunktion)

XS - S - M - L - XL - XXL - 3XL - 4XL

☎ 10 ☐ 5

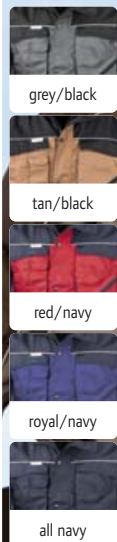

2 R071X
Result Work-Guard | 30.071X



Workwear Jacke mit abnehmbaren Ärmeln

Außen: 600D schweres Oxford Taslan mit PU-Beschichtung, Wattierung: 160g/m², Polyester, Futter: 100% Polyester, 190T Nylon

Wasserabweisend, gefütterter Kragen, elastischer Saum und Ärmelabschluss, 2 tiefe aufgesetzte Taschen vorne, 2 Brusttaschen mit Stifthalter, Ärmeltasche, 2 Innentaschen, Nähte verstärkt mit zusätzlicher Zickzack-Naht an Taschen und besonders beanspruchten Stellen, Veredelungszugang an Rücken und linker Brust, 2 D-Ringe, winddicht

S - M - L - XL - XXL - 3XL

☎ 10 ☐ 1

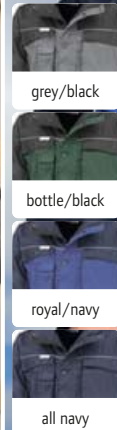
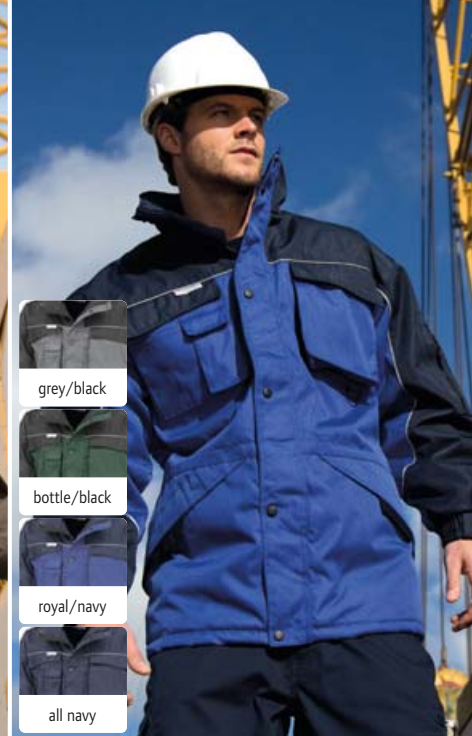

3 R072X
Result Work-Guard | 30.072X



Workwear Parka

Außen: 600D schweres Oxford Taslan mit PU-Beschichtung, Wattierung: 160g/m², Polyester, Futter: unterer Bereich mit Taffeta® Futter, Fleecefutter oben

Wasserabweisend, elastischer Armabschluss, 2 tiefe Taschen vorne, 2 Brusttaschen mit Stifthalter, Ärmeltasche, 2 Innentaschen, Nähte verstärkt mit zusätzlicher Zickzack-Naht an Taschen und besonders beanspruchten Stellen, Kordelzug an der Taille, Veredelungszugang an Rücken und linker Brust, 2 D-Ringe, winddicht

S - M - L - XL - XXL - 3XL

☎ 10 ☐ 5



4 R326X
Result | 30.326X



5 R305X
Result Work-Guard | 30.305X



4 R326X
Result 30.326X

Workwear Jacke in Denim Struktur

170g/m², Außen/Futter/Füllung: 100% Polyester 1.500mm Wassersäule, atmungsaktiv (2.000g/m² in 24h), windabweisend, hoher Fleece gefütterter Stehkragen mit abnehmbarer Kapuze, verstellbarer Saum, Windblende mit Druckknöpfen, 2-Wege Reißverschluss, 4 Außentaschen, verklebte Nähte, länger geschnittener Rücken, gestepptes Futter mit Fleece, Veredelungszugang an Rücken und linker Brust, reflektierendes Detail (ohne Schutzfunktion), neutrales Größenlabel

XS - S - M - L - XL - XXL - 3XL - 4XL

☎ 10 ☐ 5

5 R305X
Result Work-Guard 30.305X

Vostex Workwear Parka

275g/m², Außen: 100% 300D Oxford Polyester mit PVC Beschichtung, Futter: 100% 210T Polyester Taffeta®, Wattierung: 100% Polyester

Wasserdicht, 2.000mm Wassersäule, Kragen mit Trikotfutter, abzipfbare Kapuze, innenliegende Rippstrickbündchen, Ärmelbündchen mit Klettverschluss, austauschbares Zugband am Reißverschluss in 4 Farben, Windblende mit Knöpfen und Klettverschluss, 2-Wege Reißverschluss, 2 Taschen vorne mit Klettverschluss, Brusttasche außen und innen, verschweißte Nähte, Veredelungszugang an Rücken und linker Brust, winddicht, Reflexpaspel (ohne Schutzfunktion)

S - M - L - XL - XXL - 3XL - 4XL

☎ 10 ☐ 5



WORK-GUARD
by **Result**

1 R127X
Result | 30.127X

Bodywarmer

180g/m², Ripstop Polyester mit PVC Beschichtung, Innen: Polyester Wattierung

Wasserabweisend, tiefe Armöffnung mit elastischem Wetterschutz, 2 Taschen auf der Vorderseite mit dreifachem Zugang, 1 Brusttasche und 1 Innentasche, doppelt gesteppte Nähte, länger geschnittener Rücken, Veredelungszugang am Rücken, winddicht

S - M - L - XL - XXL - 3XL

€20 5

ZIP FOR DECORATION



2 R314X
Result Work-Guard | 30.314X

Jacke „Elevator“

Außen: 100% Nylon, Futter: 100% Polyester, Füllung: 100% Polyester, Ärmel: 380g/m², 100% Polyesterstrick
Atmungsaktiv, Nackenband in Kontrastfarbe, YKK Reißverschluss mit austauschbaren farbigen Reißverschlussanhängern, Kinnschutz, 2 Seitentaschen und 1 Innentasche mit Reißverschluss, mit künstlichen Daunen gefütterter Körper, schnelltrocknend, neutrales Größenlabel

S - M - L - XL - XXL - 3XL - 4XL

€25 5

NEUTRAL LABEL



3 WK828
Kariban | 20.K828

Unisex Arbeitsmantel

200g/m², 100% Baumwolle

Mit 4 Druckknöpfen zu schließen, 2 offene aufgesetzte Seitentaschen, 1 offene Brusttasche auf der rechten Seite, Aufhänger, Twill, 60° waschbar

XS - S - M - L - XL - XXL - 3XL

€25 1

60°



4 002M
Russell | 12.002M

Workwear Twill Shorts

245g/m², 65% Polyester, 35% Baumwoll-Twill

Elastischer Taillenbund für angenehmen Sitz, Cargotasche am rechten Bein, 2 Gesäßtaschen mit Patte, Handytasche, Riegelnaht an besonders beanspruchten Stellen, Jeansgrößen 30 - 32 - 34 - 36 - 38 - 40 - 42 - 44 - 46

€12 1



5 001M
Russell | 12.B01M

Workwear Twill Hose

245g/m², 65% Polyester, 35% Baumwoll-Twill

Elastischer Taillenbund für angenehmen Sitz, 2 Gesäßtaschen mit Patte, Handytasche, Riegelnaht an besonders beanspruchten Stellen, Jeansgrößen, in den Beinlängen 32 Zoll (12.B01M) und 34 Zoll (12.C01M) erhältlich 30 - 32 - 34 - 36 - 38 - 40 - 42 - 44 - 46

€12 1



6 015M
Russell | 12.B15M

Workwear Canvas Hose

260g/m², 65% Polyester, 35% Baumwoll-Canvas

YKK Reißverschluss, 3-fach genähte Taschenöffnungen, Cargotasche am rechten Bein, Handytasche am Bund, 3-fach Nähte am Innenbein, Riegelnaht an besonders beanspruchten Stellen, strapazierfähig, Beschichtung mit DuPont™ Teflon®, Jeansgrößen, 60° waschbar, trocknergeeignet, in den Beinlängen 30 Zoll (12.A15M), 32 Zoll (12.B15M) und 34 Zoll (12.C15M) erhältlich

30 - 32 - 34 - 36 - 38 - 40 - 42 - 44 - 46

€12 1

60°



- white
- black
- light oxford
- bottle green
- orange
- classic red
- bright royal
- french navy

1 010M
Russell | 12.010M

HEAVY COMBED 60°

Workwear T-Shirt

180g/m², 100% gekämmte ringgesponnene Baumwolle
2-lagige Schulterpasse, Doppelnähte am Armausschnitt,
strapazierfähiges Material, 60° waschbar, trocknergeeignet
XS - S - M - L - XL - XXL - 3XL - 4XL
👉 36 📦 3



- black
- convoy grey
- bottle green
- french navy

2 014M
Russell | 12.014M

ZIP FOR DECORATION 60°

Workwear Bodywarmer

260g/m², Außen: 65% Polyester, 35% Baumwoll-Canvas,
150g Polyester Wattierung, Innen: 100% Polyester
Durchgehender Reißverschluss mit Regenblende, große
Taschen, Riegelnaht an besonders beanspruchten Stellen,
länger geschnittener Rücken, Veredelungszugang an linker
Brust, Beschichtung mit DuPont™ Teflon®, 60° waschbar,
trocknergeeignet
XS - S - M - L - XL - XXL - 3XL - 4XL
👉 12 📦 1



- black
- convoy grey

3 018M
Russell | 12.018M

STRETCH

Workwear 3-Lagen Softshell Jacke

400g/m², Außen: 96% Polyester, 4% Elasthan, 3-lagiges
Softshell, Innen: Microfleece
Wasserabweisend (5.000mm Wassersäule), atmungsaktiv
(5.000g/m² in 24h), Ärmelbündchen mit innenliegendem
flexiblem Einsatz, Kordelzug am Bund, belastbarer YKK Vis-
lon-Reißverschluss, innenliegende Regenblende, unterteilte
Innentaschen, vertikale Taschen mit Reißverschluss vorne,
Schulterpartie, Ellbogen, Kragenbund und rückseitiger
Bund in Kontrastfarbe schwarz (schwarze Jacke vollständig
in schwarz), Gewebeerfläche mit Abperleffekt durch
DuPont™ Teflon® DWR-Beschichtung, winddicht
XS - S - M - L - XL - XXL - 3XL - 4XL
👉 12 📦 1



4 012M
Russell | 12.012M

HEAVY COMBED 60°



5 013M
Russell | 12.013M

HEAVY COMBED 60°



4 012M
Russell 12.012M

Workwear Polo Sweater

300g/m², 80% gekämmte ringgesponnene
Baumwolle, 20% Polyester
Kragen und 3er Knopfleiste, 2-lagige
Schulterpasse, kunststoffüberzogene
Metallknöpfe, elastisches Stiftefach oben am
Ärmel, länger geschnittener Rücken, flecken-
abweisende SpotShield™ Beschichtung, 60°
waschbar, trocknergeeignet
XS - S - M - L - XL - XXL - 3XL - 4XL
👉 24 📦 3

- black
- light oxford
- bottle green
- orange
- classic red
- bright royal
- french navy

5 013M
Russell 12.013M

Workwear Sweater

300g/m², 80% gekämmte ringgesponnene
Baumwolle, 20% Polyester
2-lagige Schulterpasse, elastisches Stiftefach
oben am Ärmel, länger geschnittener
Rücken, fleckenabweisende SpotShield™
Beschichtung, 60° waschbar, trocknerge-
eignet
XS - S - M - L - XL - XXL - 3XL - 4XL
👉 24 📦 3



1 Pot holder

The One | 48.1050

Topflappen

170g/m², 100% Baumwolle
 Maße: 21x21cm, 60° waschbar, trocknergeeignet
 onesize
 ☞ 250 ☐ 5



2 Oven Glove

The One | 48.1051

Ofenhandschuh

180g/m², 100% Baumwolle
 Maße: 21x30cm, 60° waschbar, trocknergeeignet
 onesize
 ☞ 160 ☐ 5



3 Bistro 60

The One | 48.1053

Bistroschürze

210g/m², 65% Polyester, 35% Baumwolle
 Abgerundete Form, schmal eingefasst, 1 geteilte Tasche vorn,
 Maße: 60x35cm, 60° waschbar, trocknergeeignet
 onesize
 ☞ 100 ☐ 5



white

black

anthracite

taupe

lime

red

royal blue

navy



- white
- black
- pure grey
- natural

4 Apron

The One | 48.1048

Latzschürze

220g/m², 65% Polyester, 35% Baumwolle
 Taschenmaß: 40x20cm, Maße: 75x95cm, 60° waschbar,
 trocknergeeignet
 onesize
 ☞ 50 ☐ 5



5 Bistro 90

The One | 48.1052

Bistroschürze

210g/m², 65% Baumwolle, 35% Polyester
 Maße: 90x100cm, 60° waschbar, trocknergeeignet
 onesize
 ☞ 100 ☐ 5



6 W710

Westford Mill | 50.0710

Geschirrtuch

170g/m², 100% zertifizierte Bio-Baumwolle
 Schlaufe zum Aufhängen, Label zum Abschneiden, Maße:
 50x70cm
 onesize
 ☞ 250 ☐ 25

1 K885

Kariban 20.K885

Latzschürze

280g/m², 100% Baumwolle
Halschleufe mit Metallschnalle zur Längenverstellung, große Vordertasche, Tasche: 20cm lang, lange Hüftbänder, Länge: 90cm, Breite: 31,5cm, 60° waschbar

onesize
👉 50 📦 10

2 K889

Kariban 20.K889

Kinder Latzschürze

280g/m², 100% Baumwolle
Halschleufe mit Metallschnalle zur Längenverstellung, große Vordertasche, Hüftbänder, Länge: 60cm, Breite: 44cm

onesize
👉 50 📦 10



3 Gala

SOL'S 25.8010

Latzschürze

240g/m², 65% Polyester, 35% Baumwolle
Große Tasche mit 2 Fächern, 1 anpassbare verstellbare Metallschnalle, Maße: 90x75cm, 60° waschbar

onesize
👉 50 📦 10

4 Gala Kids

SOL'S 25.0599

Kinder Latzschürze

240g/m², 65% Polyester, 35% Baumwolle
Tasche vorne mit 2 Fächern, Metallschnalle, Maße: 64x47cm, 60° waschbar

onesize
👉 50 📦 10

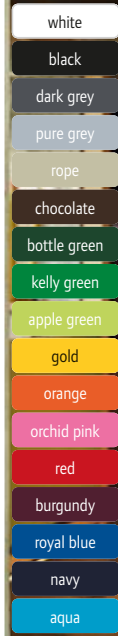

3 Gala
SOL'S | 25.8010

4 Gala Kids
SOL'S | 25.0599

5 Gamma

SOL'S 25.3569

Bio Latzschürze

240g/m², 100% zertifizierte Bio-Baumwolle, Twill
Verstellbares Nackenband mit Metallschnalle, große Vordertasche mit zwei Fächern, ohne Label, Maße: 90x75cm

onesize
👉 50 📦 10

6 Greenwich

SOL'S 25.8020

Schürze

240g/m², 65% Polyester, 35% Baumwolle
Große Tasche vorne mit 2 Fächern, Taschenmaß: 52x21cm

onesize
👉 50 📦 10



5 Gamma
SOL'S | 25.3569

6 Greenwich
SOL'S | 25.8020

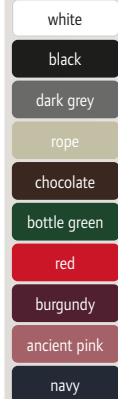

2 K889
Kariban | 20.K889

BEST SELLER

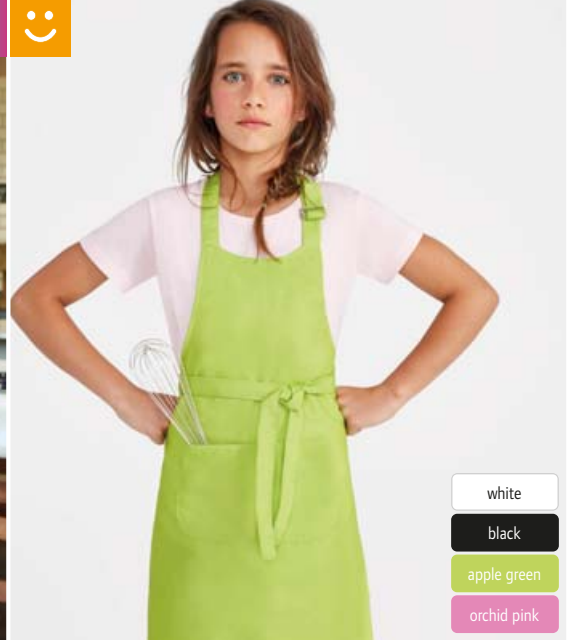

4 Gala Kids
SOL'S | 25.0599

BEST SELLER

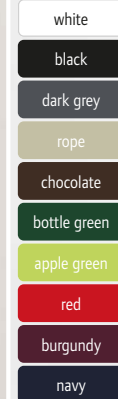
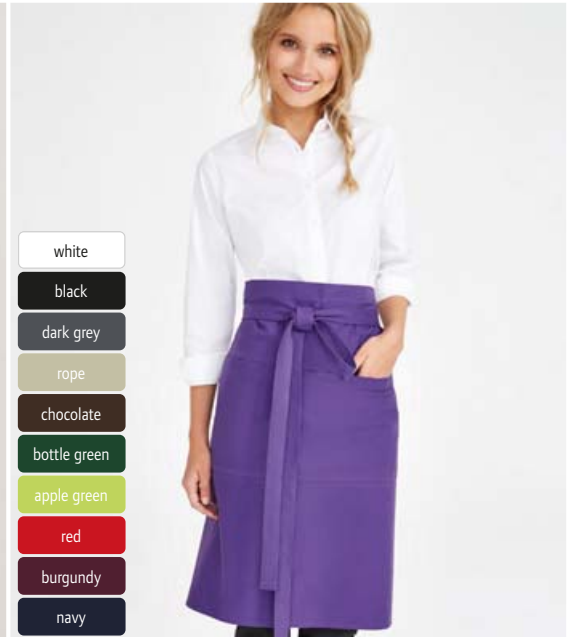

6 Greenwich
SOL'S | 25.8020

NEUTRAL LABEL



PREMIER®



1 PR657
Premier | 39.0657



white



black

Kochjacke

195g/m², 65% Polyester, 35% Baumwoll-Twill
Unisex, überlappender 10 Knöpfe-Verschluss, Easy Care,
Industriewäsche 85° waschbar, 60° waschbar, trocknergeeignet
XS - S - M - L - XL - XXL - 3XL - 4XL
 24 6



2 PR154
Premier | 39.0154

white	chestnut	emerald	terracotta	hot pink	sapphire
black	mocha	lime	strawberry red	aubergine	royal
steel	brown	apple	red	purple	navy
dark grey	new! moss green	aqua	burgundy	rich violet	marine blue
silver	bottle	lemon	new! rose	lilac	teal
natural	olive	sunflower	pink	light blue	turquoise
khaki	oasis green	orange	fuchsia	mid blue	sage

Latzschürze mit Bauchtasche „Colours“

195g/m², 65% Polyester, 35% Baumwoll-Twill
Verstellbares Nackenband mit Plastikschließe, 1 Tasche mit
Stifteinschub, Stoffbänder: 90cm lang, OEKO-TEX® Standard
100, Länge: 86cm, Breite: 72cm, Easy Care, Industriewäsche
85° waschbar, 60° waschbar, trocknergeeignet
onesize
 72 12



3 PR151
Premier | 39.0151

white	chestnut	emerald	terracotta	hot pink	royal
black	mocha	lime	strawberry red	aubergine	navy
dark grey	brown	apple	red	purple	marine blue
silver	bottle	aqua	burgundy	rich violet	teal
natural	olive	sunflower	pink	steel	turquoise
khaki	oasis green	orange	fuchsia	sapphire	sage

Hüftschürze kurz „Colours“

195g/m², 65% Polyester, 35% Baumwoll-Twill
Stoffbänder: 90cm lang, OEKO-TEX® Standard 100, Länge:
50cm, Breite: 70cm, Easy Care, Industriewäsche 85° waschbar,
60° waschbar, trocknergeeignet
onesize
 72 12



1 PR158
Premier | 39.0158



2 PR155
Premier | 39.0155



3 PR150
Premier | 39.0150

white	silver	brown	bottle	lime	red	fuchsia	royal
black	natural	sage	emerald	sunflower	burgundy	hot pink	navy
dark grey	khaki	olive	aqua	orange	pink	purple	turquoise

white	mocha	lime	fuchsia	cyan
black	brown	lemon	hot pink	sapphire
charcoal	sage	yellow	magenta	royal
grey denim	olive	sunflower	aubergine	navy
steel	oasis green	orange	purple	marine blue
dark grey	new moss green	terracotta	rich violet	black denim
silver	bottle	strawberry red	lavender	indigo denim
natural	emerald	red	lilac	blue denim
khaki	kelly green	burgundy	light blue	teal
chestnut	apple	pink	cornflower	turquoise
camel	aqua	new rose	mid blue	

Hüftschürze lang „Colours“

195g/m², 65% Polyester, 35% Baumwoll-Twill
1 Tasche mit Stifteinschub, Taschenmaß: 26x21cm, Stoffbänder: 90cm lang, OEKO-TEX® Standard 100, Länge: 80cm, Breite: 90cm, Easy Care, Industrierwäsche 85° waschbar, 60° waschbar, trocknergeeignet
onesize

👉 72 📦 6

Hüftschürze mit Bauchtasche kurz „Colours“

195g/m², 65% Polyester, 35% Baumwoll-Twill
3 Taschen, Taschenmaß: 20x17cm, Stoffbänder: 90cm lang, OEKO-TEX® Standard 100, Länge: 33cm, Breite: 60cm, Easy Care, Industrierwäsche 85° waschbar, 60° waschbar, trocknergeeignet
onesize

👉 72 📦 6

Latzschürze „Colours“

195g/m², denim Farben: 265g/m², 65% Polyester, 35% Baumwoll-Twill, denim Farben: 70% Baumwolle, 30% Polyester Twill
Verstellbares Nackenband mit Plastikschließe, Bänder aus Schürzenstoff, OEKO-TEX® Standard 100, Länge: 86cm, Breite: 72cm, Industrierwäsche 85° waschbar, 60° waschbar, trocknergeeignet
onesize

👉 72 📦 12

4 PR121
Premier | 39.0121

Latzschürze mit Seitentaschen „Barley“

195g/m², 65% recyceltes Polyester, 35% nachhaltige Baumwolle
Brusttasche mit Reißverschluss, 2 Seitentaschen, Taschenmaß: 24x17cm, Nähte in Kontrastfarbe, Stoffbänder: 90cm lang, Stoffband mit Messingschnalle als Verschluss, Ösen und Nieten Details, Länge: 86cm, Breite: 72cm, Easy Care, Industrierwäsche 85° waschbar, 60° waschbar, trocknergeeignet
onesize

👉 72 📦 6

5 PR122
Premier | 39.0122

Latzschürze mit Seitentaschen „Regenerate“

Recyceltes Polyester, recycelte Baumwolle, Mischfasern
Hergestellt aus recyceltem Denim Material, geknotetes Nackenband zur Längenverstellung, 2 Seitentaschen, Taschenmaß: 23x17,5cm, Nähte in Kontrastfarbe, Stoffbänder: 90cm lang, Länge: 86cm, Breite: 72cm, 60° waschbar
onesize

👉 36 📦 6



4 PR121
Premier | 39.0121



5 PR122
Premier | 39.0122

NEW 60° NEW 60°

- black/charcoal
- khaki/brown
- olive/chestnut
- navy/camel

- black denim
- grey denim
- natural
- indigo denim

RECYCLED POLYESTER



- black
- steel
- khaki
- navy

1 PR132
Premier | 39.0132

Baumwoll Latzschürze „Chino“
235g/m², 100% Baumwoll-Twill
Verstellbares Nackenband mit Druckknopf, gesteppte Chino-Tasche mit Nieten, Taschenmaß: 13x16cm, OEKO-TEX® Standard 100, Länge: 86cm, Breite: 72cm, oberes Taschenmaß: 13X16cm, unteres Taschenmaß: 18X20cm, Industriewäsche 85° waschbar, 60° waschbar, trocknergeeignet
onesize
👉36 📏6



- black
- steel
- khaki
- navy

2 PR133
Premier | 39.0133

Baumwoll Hüftschürze kurz „Chino“
235g/m², 100% Baumwoll-Twill
Taschenmaß: 21xcm, Chino-Elemente an Bund und Tasche, Bindebänder: 90cm lang, Metallösen, OEKO-TEX® Standard 100, Länge: 33cm, Breite: 60cm, Industriewäsche 85° waschbar, 60° waschbar, trocknergeeignet
onesize
👉36 📏6



- black denim
- indigo denim

3 PR126
Premier | 39.0126

Denim Latzschürze
275g/m², 70% Baumwolle, 30% Polyester Twill
Verstellbares Nackenband mit Metallschnalle, 4 Taschenfächer, Nähte in Kontrastfarbe, OEKO-TEX® Standard 100, Länge: 86cm, Breite: 72cm, Oberes Taschenmaß: 24X16cm, Unteres Taschenmaß: 24X27cm, Easy Care, Industriewäsche 85° waschbar, 60° waschbar, trocknergeeignet
onesize
👉36 📏6



- black denim
- indigo denim

4 PR125
Premier | 39.0125

Denim Hüftschürze kurz
275g/m², 70% Baumwolle, 30% Polyester Twill
4 Taschenfächer, Nähte in Kontrastfarbe, antike Messing- und Silbernieten, OEKO-TEX® Standard 100, Länge: 39,5cm, Breite: 70cm, Oberes Taschenmaß: 24X16cm, Unteres Taschenmaß: 24X27cm, Easy Care, Industriewäsche 85° waschbar, 60° waschbar, trocknergeeignet
onesize
👉36 📏6



- Kunstleder**
- black
 - tan
 - brown
 - navy

5 PR139
Premier | 39.0139

Kunstleder Latzschürze
360g/m², Außen: 100% Polyurethan, Innen: 85% Polyester, 8% Viskose, 7% Baumwolle
Wasserabweisende Eigenschaften, verstellbares Nackenband mit Schnallenverschluss, 1 Tasche mit Stifteinschub, aufgesetzte Tasche, Taschenmaß: 20x19cm, Nähte in Kontrastfarbe, haltbares Kunstleder, Länge: 86cm, Breite: 72cm, 30° waschbar
onesize
👉36 📏6



- black/tan
- black denim
- indigo/brown
- indigo denim

6 PR136
Premier | 39.0136

Denim Latzschürze „Division“
350g/m², 100% Baumwoll-Denim-Twill mit Acrylbeschichtung
Wasserabweisende Eigenschaften, verstellbares Nackenband mit Metallschnalle, aufgesetzte Tasche und Tuchhalter, Taschenmaß: 13x13cm, Nähte in Kontrastfarbe, gewachste Optik, 100cm lange Bindebänder aus Kunstleder, OEKO-TEX® Standard 100, Länge: 86cm, Breite: 72cm, Easy Care, 60° waschbar
onesize
👉36 📏6



- black/tan
- black denim
- indigo/brown
- indigo denim

7 PR135
Premier | 39.0135

Denim Hüftschürze kurz „Division“
350g/m², 100% Baumwoll-Denim-Twill mit Acrylbeschichtung
Wasserabweisende Eigenschaften, aufgesetzte Tasche und Tuchhalter, Taschenmaß: 18x20cm, Nähte und funktionale Elemente in Kontrastfarbe, gewachste Optik, Bindebänder mit Metallösen, OEKO-TEX® Standard 100, Länge: 50cm, Breite: 70cm, Easy Care, 60° waschbar
onesize
👉36 📏6



- black denim
- indigo denim

8 PR134
Premier | 39.0134

Denim Latzschürze „District“
350g/m², 100% Baumwoll-Denim-Twill mit Acrylbeschichtung
Wasserabweisende Eigenschaften, verstellbares Nackenband mit Schnalle im Hosenträger Stil, aufgesetzte Tasche und Tuchhalter, Taschenmaß: 18x20cm, Nähte und funktionale Elemente in Kontrastfarbe, gewachste Optik, 100cm lange Bindebänder mit Metallösen, OEKO-TEX® Standard 100, Länge: 86cm, Breite: 72cm, Easy Care, 60° waschbar
onesize
👉36 📏6



black/grey

1 R348X
Result Work-Guard | 30.348X

Sicherheitsschuhe

Obermaterial: Polyurethan & Netz, Sohle: EVA (Ethylenvinylacetat/Gummi, Schutzkappe: Kunststoff
Atmungsaktiv, Zunge gepolstert, Gummi Zehenschutz, Schnürsenkel in: all yellow, yellow/black, all black, Gummisohle, rutschfest, antistatisch, EN 20345:2011 S1P SRC, reflektierendes Detail, durchschnittliches Gewicht pro Paar: 1kg
7/41 – 8/42 – 9/43 – 10/44.5 – 11/46 – 12/47
☞ 8 ☐ 1



black/grey/
orange

2 R459X
Result Work-Guard | 30.459X

Sicherheitsschuhe „Stirling“

Obermaterial: Nubukleder, Zwischensohle: Verbundmaterial, Sohle: PU mit 2-fach Verstärkung
Wasserabweisend, Verstärkung im Knöchelbereich, Schafttrand gepolstert, Zehenschutz aus Verbundmaterial, SRA rutschhemmend, Fersenschlaufe, Netzfutter, antistatisch, ölbeständig, CE EN 20345:2011 S3 SRC
4/37 – 5/38 – 6/39 – 6.5/40 – 7/41 – 8/42 – 9/43 – 10/44 – 11/45 – 11/46
☞ 8 ☐ 4



black

3 R460X
Result Work-Guard | 30.460X

Sicherheitstiefel „Kane“

Obermaterial: Leder mit elastischen Seiteneinsätzen, Zwischensohle: Stahl, Sohle: PU mit zweifach Verstärkung und Luftpolsterung
Wasserabweisend, Stahlkappe, Abfederung im Fersenbereich, SRC rutschhemmend, Zwischensohle aus Stahl, Fersenschlaufe, Seiteneinsätze mit Belüftung, Netzzinnenfutter mit leichter Teil-Polsterung, antistatisch, ölbeständig, CE EN 20345:2011 S3 SRC
4/37 – 5/38 – 6/39 – 6.5/40 – 7/41 – 8/42 – 9/43 – 10/44 – 11/45 – 11/46
☞ 8 ☐ 4



black/orange

4 R340X
Result Work-Guard | 30.340X

Sicherheitsschuhe „Defence“

Obermaterial: Leder, Zwischensohle: Stahl, Sohle: Polyurethan, Schutzkappe: Stahl
Wasserdichtes Leder, schwarzes Netzzinnenfutter im Schaft, Stahlkappe, Schnürsenkel: orange/black, all orange und all black, Abfederung im Fersenbereich, rutschfest, Zwischensohle aus Stahl, ölbeständig, EN 20345:2011 S1P SRA
6/40 – 7/41 – 8/42 – 9/43 – 10/44.5 – 11/46 – 12/47 – 13/48
☞ 8 ☐ 1

black/orange

5 R457X
Result Work-Guard | 30.457X

Sicherheitsschuhe „Hardy“

Obermaterial: Polyester Netzfutter „Flyknit“, Rand aus Wildleder, Sohle: PU mit 2-fach Verstärkung, Schutzkappe: Stahl
Atmungsaktiv, unter der Schnürung und am Schaft gepolstert, Abfederung im Fersenbereich, Ersatzeinlegesohle, SRA rutschhemmend, feuchtigkeitsregulierendes Innenfutter, ölbeständig, sehr leicht, CE EN 20345:2011 SRA SB
4/37 – 5/38 – 6/39 – 6.5/40 – 7/41 – 8/42 – 9/43 – 10/44 – 11/45 – 12/46
☞ 8 ☐ 4

neon green/
black

6 R458X
Result Work-Guard | 30.458X

Sicherheitsschuhe „Hicks“

Obermaterial: Rand aus Wildleder, Polyester Netzfutter „Flyknit“, Sohle: PU mit 2-fach Verstärkung, Schutzkappe: Stahl
Atmungsaktiv, unter der Schnürung und am Schaft gepolstert, wasserabweisende Schafteinfassung aus Leder, Abfederung im Fersenbereich, Ersatzeinlegesohle, SRA rutschhemmend, feuchtigkeitsregulierendes Innenfutter, ölbeständig, sehr leicht, CE EN 20345:2011 SRA SB
7/41 – 8/42 – 9/43 – 10/44 – 11/45 – 12/46
☞ 8 ☐ 4

black/silver

7 R339X
Result Work-Guard | 30.339X

Sicherheitsschuhe „Blackwatch“

Obermaterial: Nubukleder und Netz, Zwischensohle: Kunststoff, Sohle: Kunststoff
Wasserdicht, atmungsaktiv, Schaft und Zunge gepolstert und verstärkt, Abfederung im Fersenbereich, rutschfest, Schnürschlaufen, Schutzkappe, antistatisch, ölbeständig, EN 20345:2011 S3 SRC, reflektierende Details (ohne Schutzfunktion)
6/40 – 7/41 – 8/42 – 9/43 – 10/44.5 – 11/46 – 12/47
☞ 8 ☐ 1



JAMES & NICHOLSON

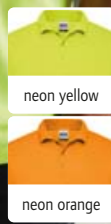
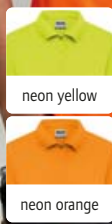

1 JN 1829
James & Nicholson | 02.1829 **HEAVY**

Damen Signal Workwear Polo
200g/m², 80% Polyester, 20% Baumwolle
Gestrickter Polokragen und Ärmelbündchen,
4er Knopfleiste mit Knöpfen Ton-in-Ton,
Nackenband, Seitenschlitze, strapazierfähig,
40° waschbar, trocknergeeignet
XS - S - M - L - XL - XXL - 3XL - 4XL
☎50 ☐5

2 JN 1830
James & Nicholson | 02.1830 **HEAVY**

Herren Signal Workwear Polo
200g/m², 80% Polyester, 20% Baumwolle
Gestrickter Polokragen und Ärmelbündchen,
3er Knopfleiste mit Knöpfen Ton-in-Ton,
Nackenband, strapazierfähig, 40° waschbar,
trocknergeeignet
XS - S - M - L - XL - XXL - 3XL - 4XL -
5XL - 6XL
☎50 ☐5

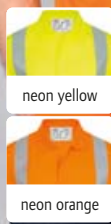

erfüllt ISO 20471
Klasse 2

3 Signal Pro
SOL'S | 25.1722

Sicherheits Polo
150g/m², 100% Polyester, Netz, EN20471
Klasse II zertifiziert
Strickkragen, Knopfleiste mit 3 Knöpfen,
Seitenschlitze, 2 horizontale und 2 vertikale
breite Reflexstreifen für optimale Sichtbarkeit
(ohne Schutzfunktion)
S - M - L - XL - XXL - 3XL - 4XL - 5XL
☎50 ☐5



4 R501X
Result Recycled | 30.501X **NEUTRAL LABEL**

Sicherheits Polo
155g/m², 100% recyceltes Polyester, Kragen:
100% Polyester
Atmungsaktiv und schnelltrocknend,
Rippstrickkragen, 3er Knopfleiste, 1 Ersatz-
knopf, Ziernähte an Schulter und Ärmelbünd-
chen, Bund und Kragen dunkel abgesetzt,
High Tech Stretch, EN ISO 20471:2013
A1:2016 Klasse 2, orange zusätzlich RIS-
3279-TOM Klasse 2, weiche aufgedruckte
Sicherheitsreflektoren, neutrales Größenla-
bel, 40° waschbar, maximal 25 Waschzyklen
S/M - L/XL - 2XL/3XL
☎25 ☐5



5 RC033X
Result Winter Essentials | 28.033X

Strickmütze mit Thinsulate™ Futter
340g/m², 100% Polyacrylstrick
Schwerer Rippstrick mit Wasserschutzbe-
schichtung von Scotchguard™, variabler
Umschlag, Thinsulate™ Futter, Thinsulate™
Label seitlich, waschbar
onesize
☎150 ☐25



6 RC034X
Result Winter Essentials | 28.034X

Thinsulate™ Strickmütze
340g/m², 100% weiches Polyacryl, Innen-
futter: 3M Thinsulate™
Breiter Umschlag, Aufnäher 3M™ am Saum
hinten, doppelt gestrickt, grobe Strickoptik,
Patch aus Baumwolltwill für einfache Verede-
lung, Veredelungsfläche 10x5cm
onesize
☎150 ☐25



7 MB 6225
Myrtle Beach | 03.6225

6 Panel Sicherheits Kappe
100% Polyester
6 Ziernähte am Schild, Frontpanele laminiert,
4 gestickte Luftlöcher, Klettverschluss, re-
flektierende Einsätze (ohne Schutzfunktion)
an den Panels
onesize
☎144 ☐6



8 Helpy
Atlantis | 33.3040

Sicherheits 5 Panel Kappe
100% Polyester, Schweißband: 65% Poly-
ester, 35% Baumwolle
Frontpanel verstärkt, gestickte Luftlöcher,
Klettverschluss, Reflexstreifen (ohne Schutz-
funktion) und Knopf
onesize
☎144 ☐24

1 JN 1838

James & Nicholson | 02.1838

Herren Signal Workwear T-Shirt

200g/m², 80% Polyester, 20% Baumwolle

Rundhalsausschnitt mit Elasthan, Nackenband, strapazierfähig, 40° waschbar, trocknergeeignet

XS - S - M - L - XL - XXL - 3XL - 4XL - 5XL - 6XL

👉 50 📦 5

2 JN 1837

James & Nicholson | 02.1837

Damen Signal Workwear T-Shirt

200g/m², 80% Polyester, 20% Baumwolle

Leicht taillierter Schnitt, V-Ausschnitt mit Elasthan, Nackenband, strapazierfähig, 40° waschbar, trocknergeeignet

XS - S - M - L - XL - XXL - 3XL - 4XL

👉 50 📦 5

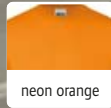
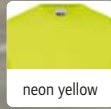
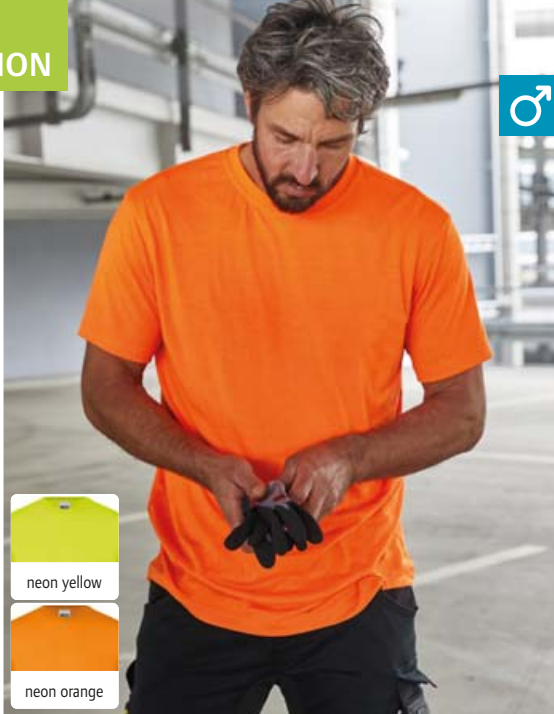

1 JN 1838
James & Nicholson | 02.1838



JAMES & NICHOLSON

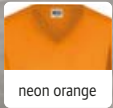

2 JN 1837
James & Nicholson | 02.1837

3 R502X

Result Recycled | 30.502X

Sicherheits T-Shirt

155g/m², 100% recyceltes Polyester, Kragen: 100% Polyester

Rippstrickkragen, Ziernähte an Schulter und Ärmelbündchen, Bund und Kragen dunkel abgesetzt, High Tech Stretch, EN ISO 20471:2013 A1:2016 Klasse 2, orange zusätzlich RIS-3279-TOM Klasse 2, weiche aufgedruckte Sicherheitsreflektoren, neutrales Größenlabel, 40° waschbar, maximal 25 Waschzyklen

S/M - L/XL - 2XL/3XL

👉 25 📦 5



RECYCLED POLYESTER



SAFE GUARD
by Result
Result
GENUINE RECYCLED

3 R502X
Result Recycled | 30.502X



SOL'S
the fair spirit

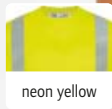

erfüllt ISO 20471
Klasse 2

4 Mercure Pro
SOL'S | 25.1721

5 1812206

Halfar | 47.2206

Rucksack „Reflex“

900D Polyester

Haupt- und Vorfach mit 2-Wege Reißverschluss und Regenpatte, Innen: Netzfach, verstellbarer Brustgurt, Einsteckfach gepolstert, Rücken und Träger gepolstert, Kopfhörerausgang, leuchtend neongelbes Hauptmaterial mit 3M® Reflex-Streifen (ohne Schutzfunktion), Maße: 27x42x15cm

onesize

👉 10 📦 1

6 RH100

Kortex | 76.RH10

Rucksackhülle

100% Polyester

Zertifiziert nach EN 13356, einfach über den Rucksack zu stülpen, mit Gummizug und 2 Reflexstreifen, mit Aufbewahrungstasche inkl. Karabinerhaken, Fassungsvermögen: 24l, Maße: 54x27cm

onesize

👉 100 📦 10

HALFAR
Best of Bags.



neon yellow

5 1812206
Halfar | 47.2206



korntex

6 RH100
Kortex | 76.RH10

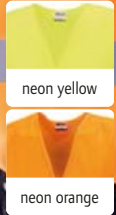

1 JN 200
James & Nicholson | 02.0200

Warnweste
100% Polyester
Fluoreszierendes Material zertifiziert nach EN ISO 20471:2013 Klasse 2, Weste kann in separatem Beutel verstaut werden, Reflexstreifen
onesize
👉 100 📦 1

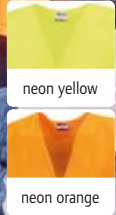

2 JN 200K
James & Nicholson | 02.200K

Kinder Warnweste
100% Polyester
Kinder-Sicherheits-Weste nach EU-Richtlinien, leicht zu bedrucken, Weste kann in separatem Beutel verstaut werden, fluoreszierendes Material zertifiziert nach EN ISO 20471:2013 mit reflektierenden Streifen
onesize
👉 100 📦 1

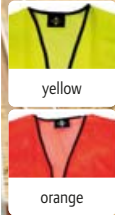

3 KXQ
Korntex | 76.KXQ1

Sommerwarnweste Mesh
55g/m², 100% Polyester
Sehr atmungsaktiv, umsäumt mit schwarzer Polyesterereinfassung, Größenverstellung durch 2 Klettverschlüsse, ideal für heiße Einsatzorte, zwei 5cm breite Reflexstreifen um den Körper (ohne Schutzfunktion)
S - M - L - XL - XXL - 3XL - 4XL - 5XL - 6XL - 7XL
👉 100 📦 10

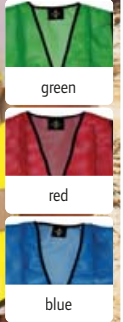

4 KXQ
Korntex | 76.KXQ2

Sommerwarnweste Mesh
55g/m², 100% Polyester
Sehr atmungsaktiv, umsäumt mit schwarzer Polyesterereinfassung, Größenverstellung durch 2 Klettverschlüsse, ideal für heiße Einsatzorte, zwei 5cm breite Reflexstreifen um den Körper (ohne Schutzfunktion)
S/M - L/XL - XXL - 5XL - 3XL/4XL
👉 100 📦 10

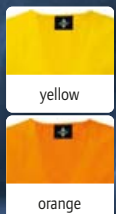

5 X111
Korntex | 76.X111

Warnweste im Beutel
100% Polyester
Zertifiziert nach EN ISO 20471, zwei 5cm breite Reflexstreifen um den Körper, inkl. bedruckbarem Beutel
onesize
👉 100 📦 10

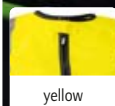

6 KXMOTO
Korntex | 76.MOTO

Warnweste für Motorradfahrer
100% Polyester
Reißverschluss mit Klettverschluss um das Öffnen bei Fahrtwind zu vermeiden, zertifiziert nach EN ISO 20471, Gummizüge innerhalb der Weste mindert Flattern bei hoher Fahrgeschwindigkeit, je 2 Reflexstreifen über jeder Schulter, Reflektionseigenschaft gemäß EN-Norm für 25 Waschgänge bei 40°, zwei 5cm breite Reflexstreifen um den Körper
L - XL - XXL - 3XL - 4XL - 5XL
👉 50 📦 1

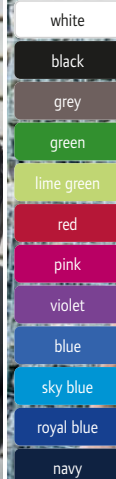

7 KXFW
Korntex | 76.KXFW

Funktionsweste
100% Polyester
Umsäumt mit schwarzer Polyesterereinfassung, Größenverstellung durch 2 Klettverschlüsse, zwei 5cm breite Reflexstreifen um den Körper (ohne Schutzfunktion)
S - M - L - XL - XXL - 3XL - 4XL - 5XL
👉 100 📦 10



1 **KXXL**
Korntex | 76.0KXL



white black green yellow



orange red pink blue

Kennzeichnungsweste

100% Polyester

Umsäumt mit schwarzer Polyestereinfassung, Größenverstellung durch 2 Klettverschlüsse, große Druckfläche auf dem Rücken

S - M - L - XL - XXL - 3XL - 4XL - 5XL

☎ 100 ☐ 10



2 **KXVR**
Korntex | 76.KXVR



black green lime green



yellow orange blue

Vier Reflexstreifen Weste

100% Polyester

Größenverstellung durch 2 Klettverschlüsse, gelb und orange entsprechen der EN ISO 20471 (alle anderen Farben nicht), orange entspricht auch der GO/RT 3279, vier 5cm breite Reflexstreifen

S - M - L - XL - XXL - 3XL - 4XL - 5XL

☎ 100 ☐ 10



3 **KXVW**
Korntex | 76.KXVW



neon green yellow* yellow/orange



orange* neon pink

Basic Warnweste

100% Polyester

Umsäumt mit schwarzer Polyestereinfassung, Größenverstellung durch 2 Klettverschlüsse, zertifiziert nach EN ISO 20471, neon pink und neon green EN1150 zertifiziert, zwei 5cm breite Reflexstreifen

S - M - L - XL - XXL - 3XL - 4XL - 5XL - 6XL* - 7XL*

* nur in diesen Farben erhältlich

☎ 100 ☐ 10



4 **KXX217**
Korntex | 76.X217

Einfache Warnweste

100% Polyester

Größenverstellung durch 2 Klettverschlüsse, geeignet als KFZ-Warnweste, zertifiziert nach EN ISO 20471, zwei 5cm breite Reflexstreifen um den Körper

XL - XXL

☎ 100 ☐ 10



5 **KW01**
Korntex | 76.KW01

Kinder Warnweste

100% Polyester

Größenverstellung durch 2 Klettverschlüsse, zertifiziert nach EN 1150, zwei 5cm breite Reflexstreifen um den Körper, XXS 3-4 Jahre, XS 4-6 Jahre, S - 7-12 Jahre

XXS - XS - S

☎ 100 ☐ 10

6 **KW02**
Korntex | 76.KW02

Kinder Funktionsweste

100% Polyester

Größenverstellung durch 2 Klettverschlüsse, zwei 5cm breite Reflexstreifen um den Körper (ohne Schutzfunktion), XS 3-6 Jahre, S - 7-12 Jahre

XS - S

☎ 100 ☐ 10

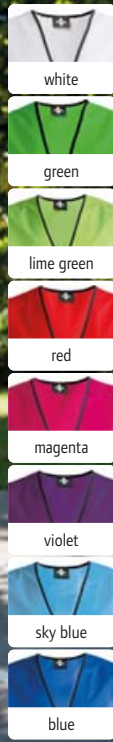

white

green

lime green

red

magenta

violet

sky blue

blue



1 R476X
Result | 30.476X



Softshell Jacke



2 R117X
Result | 30.117X

1 R476X
Result 30.476X
Sicherheits Softshell Jacke
310g/m², Außen: 100% Ripstop Polyester, Mittelschicht: TPU-Membran, atmungsaktive und winddichte TPU-Membran, wasserdicht (8.000mm Wassersäule), Innen: 100% Polyester Microfleece
3-lagiges Material, dauerhaft wasserabweisende Beschichtung, Stehkragen, Schultereinsätze aus 100% Polyester Oxford, eingefasste Bündchen, YKK Reißverschluss mit Kinnschutz, Taschen mit Reißverschluss, dunkle schmutzunempfindliche Einsätze aus robustem Oxford Nylon, Aufhänger, EN ISO 20471:2013 A1-2016 Klasse 2, reflektierender Druck im Rumpfbereich und an den Ärmeln, weiche aufgedruckte Sicherheitsreflektoren
S - M - L - XL - XXL - 3XL - 4XL
👉 10 📦 5

2 R117X
Result 30.117X
Sicherheits Softshell Jacke
310g/m², Außen: 100% Polyester, Membran, Innen: 100% Polyester Microfleece, Füllung: 100% Polyester Trikotgewebe
3-lagige Verarbeitung, wind- und wasserabweisend (5.000mm Wassersäule), atmungsaktiv (3.000g/m² in 24h), 6 Multifunktionsaschen, länger geschnittener Rücken, Stretch Stoff, EN ISO 20471:2013, Klasse 2 zertifiziert, 50mm breite Reflektionsbänder, Hinweis: Jacke sollte aus Sicherheitsgründen immer geschlossen getragen werden
S - M - L - XL - XXL - 3XL
👉 10 📦 1

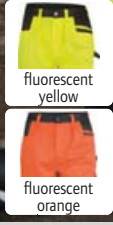

3 R327X
Result | 30.327X



4 R331X
Result | 30.331X

3 R327X
Result 30.327X
Sicherheits Cargo Hose
280g/m², 80% Polyester, 20% Baumwoll-Twill
Elastischer und hoch geschnittener Bund mit Gürtelschlaufen, Reißverschluss und Knopf, Cargotaschen seitlich, Eingrifftaschen seitlich mit zusätzlicher Reißverschluss tasche, Kniepolster taschen, Multifunktionsaschen, Zollstocktasche, Einsätze in Kontrastfarbe (schwarz), Hammerschlaufe, Gewebe an stark beanspruchten Stellen verstärkt, EN ISO 20471:2013 Klasse 2 (GO/RT 3279 ISSUE 8:2013 Klasse 2 in Farbe orange), Reflexstreifen an den Beinen, Label zum Abschneiden
XS - S - M - L - XL - XXL - 3XL - 4XL
👉 20 📦 10

4 R331X
Result 30.331X
Workwear Softshell Jacke „Dynamic“
Außen: 100% Polyester, Futterstoff: 100% Polyester Wattierung, Innenfutter: 100% Polyester Microfleece, TPU-Membran
Wasserabweisend (8.000mm Wassersäule), atmungsaktiv, Stehkragen, Kapuze im Kragen mit Klettverschluss, Rippstrickbündchen innen, verstellbarer Saum mit Kordelzug, Reißverschluss mit Windschutzblende und Druckknöpfen, Windschutzleiste innen mit Kinnschutz, 3 Außentaschen mit Reißverschluss, 2 Innentaschen, Innenfutter in Kontrastfarbe (grau), Veredelungszugang an Rücken und linker Brust, winddicht, EN ISO 20471:2013 Klasse 2 (GO/RT 3279 ISSUE 8:2013 Klasse 2 in orange), reflektierende Details, Label zum Abschneiden
S - M - L - XL - XXL - 3XL - 4XL
👉 10 📦 5

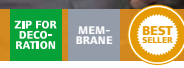



1 KXMF

Korntex 76.KXMF

Multifunktionsweste

100% Polyester

Durchgehender Reißverschluss vorne, 2 Taschen mit Klettverschluss-Klappen, Ausweistasche, Smartphone-Tasche, Stiftefach, Schlüsselring, neon pink und neon green EN1150 zertifiziert, yellow, orange, yellow/orange und yellow/blue entsprechen der EN ISO 20471 (alle anderen Farben nicht), vier 5cm breite Reflexstreifen

S - M - L - XL - XXL - 3XL - 4XL - 5XL

👉 50 📦 5

1 KXMF
Korntex | 76.KXMF

2 KXTABW

Korntex 76.TABW

Wende Bodywarmer

100% Polyester, Futter: Polyester
2 Taschen an Vorderseite, Smartphone-Tasche, Stiftefach, 300D Oxford mit schmutzabweisender Beschichtung, orange entspricht auch GO/RT 3279, zertifiziert nach EN ISO 20471 Klasse 2, 2 Tragevarianten, Option A: Hi-Viz Weste in fluoreszierendem gelb oder orange, Option B: schwarzes Steppgilet mit 2 Taschen an Vorderseite, je 2 Reflexstreifen über jeder Schulter, zwei 5cm breite Reflexstreifen um den Körper

S - M - L - XL - XXL - 3XL

👉 25 📦 5



2 KXTABW
Korntex | 76.TABW

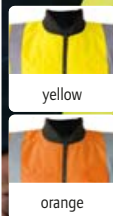

3 KXRJ
Korntex | 76.KXRJ

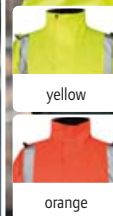

3 KXRJ

Korntex 76.KXRJ

Regenjacke

100% Oxford Polyester, Futter: 100% Polyester Stepp
Kapuze im Kragen, innenliegendes Ärmelbündchen, Reißverschluss mit durchgehender Windpatte, 2 verdeckte Taschen mit seitlichem Eingriff und Reißverschluss, Brusttasche mit Klettverschluss, Veredelungszugang im Futter, orange entspricht auch GO/RT 3279, zertifiziert nach EN ISO 20471 Klasse 3 und EN 343

S - M - L - XL - XXL - 3XL

👉 10 📦 1



RECYCLED
POLYESTER



Result
GENUINE RECYCLED

1 R503X
Result Recycled | 30.503X

NEUTRAL LABEL



2 KXFJ
Korntex | 76.KXFJ

NEUTRAL LABEL



3 R325M
Result | 30.325M

ZIP FOR DECORATION NEUTRAL LABEL



SAFE-GUARD
by Result



4 R325F
Result | 30.325F

ZIP FOR DECORATION NEUTRAL LABEL

1 R503X
Result Recycled 30.503X
Sicherheits Kapuzen Sweatjacke

280g/m², 100% REPREVE® recycled Polyester
Winddicht und atmungsaktiv, Kapuze mit Zugkordel, breite Rippstrickbündchen an Ärmel und Saum, YKK Reißverschluss, 2 Seitentaschen und 1 Brusttasche mit Reißverschluss, ergonomisch verlängertes Rückenteil, wärmendes, gebürstetes Fleece innen, Aufhänger, EN ISO 20471:2013 A1:2016 Klasse 2, orange zusätzlich RIS-3279-TOM Klasse 2, weiche aufgedruckte Sicherheitsreflektoren, neutrales Größenlabel, 40° waschbar, maximal 25 Waschzyklen
S - M - L - XL - XXL - 3XL
☞ 10 ☞ 5

2 KXFJ
Korntex 76.KXFJ
Sicherheits Fleece Jacke

260g/m², 100% Polyester
Stoffgleiche elastische Bündchen, zertifiziert nach EN ISO 20471 + A1 Klasse 3, 2 Reflexstreifen an Ärmeln, Gewährleistung der Reflektionseigenschaft für 25 Waschgänge bei 40°, je 1 Reflexstreifen über jeder Schulter, zwei 5cm breite Reflexstreifen um den Körper
S - M - L - XL - XXL - 3XL
☞ 24 ☞ 1

3 R325M
Result 30.325M
Herren Sicherheitsjacke

Außen: 75D 100% Polyester, Futterstoff: 100% Polyester, Innenfutter: 100% Polyester
Stehkragen, eingefasste Ärmelbündchen und Bündchen, YKK Reißverschluss, Innentasche, länger geschnittener Rücken, Kontrasteinsätze und Innenfutter in grau, Veredelungszugang an Rücken und linker Brust, Aufhänger, EN ISO 20471:2013+A1-2016 Größen S-M Klasse 2, aufgenähte Sicherheitsstreifen an Schultern, Körper und Ärmeln, neutrales Größenlabel, Größen L-4XL Klasse 3 (RIS-3279-TOM in orange)
S - M - L - XL - XXL - 3XL - 4XL
☞ 10 ☞ 5

4 R325F
Result 30.325F
Damen Sicherheitsjacke

Außen: 75D 100% Polyester, Futterstoff: 100% Polyester, Innenfutter: 100% Polyester
Leicht taillierter Schnitt, Stehkragen, eingefasste Ärmelbündchen und Bündchen, YKK Reißverschluss, Innentasche, länger geschnittener Rücken, Kontrasteinsätze und Innenfutter in grau, Veredelungszugang an Rücken und linker Brust, Aufhänger, EN ISO 20471:2013+A1 Klasse 2 (RIS-3279-TOM in orange), aufgenähte Sicherheitsstreifen an Schultern, Körper und Ärmeln, neutrales Größenlabel
XS - S - M - L - XL
☞ 10 ☞ 5

SAFE-GUARD
 by **Result**®

1 R500X

Result Recycled | 30.500X

Herren Sicherheitsjacke

Außen: 100% recyceltes Polyester, Ripstop Gewebe mit TPU-Beschichtung, Wattierung: 200g/m², 100% REPREVE® recyceltes Polyester, Innenfutter: 100% recyceltes Polyester Wasserabweisend, atmungsaktiv, gefütterte Kapuze, eingefasste, elastische Bündchen an Ärmeln, Saum und Kapuze, Kinnschutz, YKK Reißverschluss, 2 Seitentaschen mit Reißverschluss, Innentasche, ergonomisch verlängertes Rückenteil, Veredelungszugang an Rücken und linker Brust, Aufhänger, winddicht, EN ISO 20471:2013 A1:2016 Klasse 2, orange zusätzlich RIS-3279-TOM Klasse 2, weiche aufgedruckte Sicherheitsreflektoren, navy bietet nur optimierte Sicherheit, neutrales Größenlabel, 40° waschbar, maximal 25 Waschzyklen

S - M - L - XL - XXL - 3XL

☞ 10 ☞ 5

2 R452X

Result | 30.452X

Sicherheits Parka

160g/m², Außen: 300D Oxford Polyester mit PU-Beschichtung, Innen: 100% 190T Polyester im Diamantstepp Stehkragen, einrollbare Kapuze mit verstellbarem Kordelzug, dunkle schmutzunempfindliche Einsätze an Bund- und Ärmelabschluss, durchgehender 2-Wege Reißverschluss, Windschutzleiste mit Druckknöpfen, große Seitentaschen mit Abdeckung, Innentasche, Nähte versiegelt, Veredelungszugang am Saum, EN ISO 20471:2013+A1-2016 Klasse 3, orange zusätzlich RIS-3279-TOM-Klasse 3, 50mm breite aufgenähte Sicherheitsreflektoren an Schultern, Körper und Ärmeln, neutrales Größenlabel

S - M - L - XL - XXL - 3XL

☞ 10 ☞ 5

1 R500X
 Result Recycled | 30.500X

WINTER ZIP FOR DECO-RATION NEUTRAL LABEL

2 R452X
 Result | 30.452X

WATER PROOF ZIP FOR DECO-RATION NEUTRAL LABEL

3 R218X
 Result Core | 30.218X

WINTER WATER PROOF ZIP FOR DECO-RATION

4 R018X
 Result | 30.018X

WINTER WATER PROOF ZIP FOR DECO-RATION

5 R217X
 Result Core | 30.217X

WATER PROOF ZIP FOR DECO-RATION

EN ISO 20471:2013 Sicherheits Parka

Außen: 300D Oxford Polyester mit Acrylbeschichtung, Steppfutter: 190T Polyester Wattierung Großzügiger Schnitt, wasserdicht, 1.000mm Wassersäule, verdeckte Kapuze im Kragen, Windblende am Reißverschluss, 2 Außentaschen, 1 Innentasche, Nähte versiegelt, Veredelungszugang am Rücken, robust und strapazierfähig, winddicht, entspricht den Anforderungen für EN ISO 20471:2013, Klasse 3, 50mm breite aufgenähte Reflektionsbänder

S - M - L - XL - XXL - 3XL

☞ 10 ☞ 5

Sicherheitsjacke

Außen: 210g/m², 100% Oxford Polyester mit PU-Beschichtung, Wattierung: 160g/m², Polyester, Futter: 190T Polyester im Diamantstepp Wasserdicht (3.000mm Wassersäule), verdeckte Kapuze im Kragen, Windbremse an der Innenseite, 2 große Vordertaschen mit Patte, Handytasche, Innentasche, nahtlose Schulterbereiche, Nähte versiegelt, Veredelungszugang im Rücken, Lüftungsöffnungen im Unterarmbereich, winddicht, EN ISO 20471:2013, Klasse 3 zertifiziert, 50mm breite aufgenähte reflektierende 3M™ Scotchlite™ Bänder

S - M - L - XL - XXL - 3XL

☞ 10 ☞ 5

Sicherheits Winter Blouson

Außen: 300D Oxford Polyester mit PU-Beschichtung, Innen: 100% Polyester, Steppfutter: 190T Polyester Wattierung Wasserdicht, 1.000mm Wassersäule, verdeckte Kapuze im Kragen, elastischer Saum, Windblende am Reißverschluss, 2 Außentaschen, 1 Innentasche, Nähte versiegelt, Veredelungszugang am Saum, robust und strapazierfähig, winddicht, EN ISO 20471:2013, Klasse 3 zertifiziert, 50mm breite aufgenähte Reflektionsbänder

S - M - L - XL - XXL - 3XL

☞ 10 ☞ 5

BABYBUGZ





Baby, Towels & Underwear

BABY	364
TOWELS	368
UNDERWEAR	376

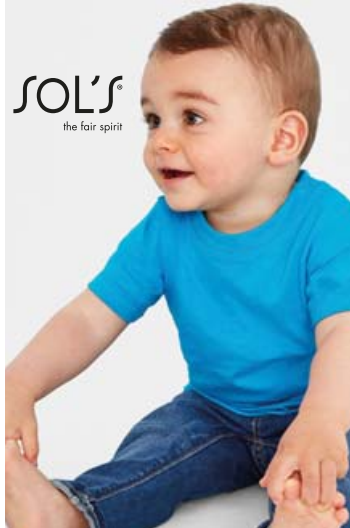

BIO ORGANIC



BIO ORGANIC

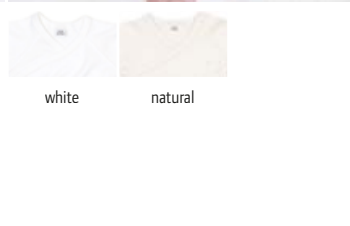

1 Mosquito
SOL'S | 25.1975

Baby T-Shirt
160g/m², 100% Baumwolle
1x1 Rippstrick Kragen, Nackenband, Öffnung an der linken Schulter mit 2 Druckknöpfen Ton-in-Ton
3-6, 6-12, 12-18, 18-23
☞100 ☐10

2 BZ57
Babybugz | 71.0057

Baby T-Shirt „Dips“
200g/m², 100% gekämmte ringgesponnene zertifizierte Bio-Baumwolle, Bio-Baumwolle oder in Umstellung auf Bio (IC 2), Interlock Nickelfreie Druckknöpfe an der Schulter, Covernähte Ton-in-Ton an Ausschnitt, Ärmel und Bündchen, untere Hälfte mit Ombré-Effekt, TearAway Label, 40° waschbar
0-3, 3-6, 6-12, 12-18, 18-24, 2-3
☞100 ☐10

3 BZ02
Babybugz | 71.0002

Baby T-Shirt
200g/m², 100% zertifizierte Bio-Baumwolle, mocha, charcoal grey melange, heather blue : 60% zertifizierte Bio-Baumwolle, 40% Polyester, heather grey melange: 85% zertifizierte Bio-Baumwolle, 15% Polyester, Bio-Baumwolle oder in Umstellung auf Bio (IC 2)
2 Druckknöpfe Ton-in-Ton an der Schulter, weiches dehnbare Material, 40° waschbar
0-3, 3-6, 6-12, 12-18, 18-24, 2-3*
* nur in diesen Farben erhältlich
☞50 ☐5

4 BZ05
Babybugz | 71.0005

Bio Baby Wickel Body
200g/m², 100% zertifizierte Bio-Baumwolle, Interlock
Raglanärmel, Druckknöpfe Ton-in-Ton vorne und im Schritt, weiches dehnbare Material, 40° waschbar
0-3, 3-6, 6-12
☞50 ☐5

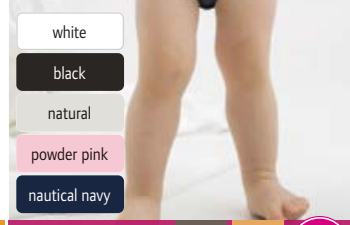

5 BZ13
Babybugz | 71.0013

Baby Strampler
200g/m², 100% zertifizierte Bio-Baumwolle, heather grey: 85% zertifizierte Bio-Baumwolle, 15% Polyester, Interlock überlappender Rundhalsausschnitt, Einfassungen an Ärmel- und Beinenden, Druckknöpfe Ton-in-Ton an den Innenseiten der Beine und im Schritt, weiches dehnbare Material
3-6, 6-12, 12-18
☞50 ☐5

6 BZ25
Babybugz | 71.0025

Baby Strampler
250g/m², 80% zertifizierte Bio-Baumwolle, 20% Polyester, heather grey melange: 71% zertifizierte Bio-Baumwolle, 21% recyceltes Polyester (rPET), 8% Viskose, Bio-Baumwolle oder in Umstellung auf Bio (IC 2)
3-teilige Kapuze, extra lange Bündchen an Ärmeln und Beinen, Reißverschluss mit Kinnschutz, Kängurutasche, ohne Nähte am Rücken, Flatlock-Nähte, innen angeraut, TearAway Label, erhältlich in den Größen: 6-12M, 18-24M, 2-3 Jahre und 4-5 Jahre, 40° waschbar
6-12, 12-18, 18-24, 2-3, 4-5
☞20 ☐5

7 BZ30
Babybugz | 71.0030

Baby Body langarm
200g/m², 100% gekämmte ringgesponnene zertifizierte Bio-Baumwolle, heather grey melange: 85% zertifizierte Bio-Baumwolle, 15% Polyester, Interlock überlappender Rundhalsausschnitt, Einfassung an den Ärmelenden, Druckknöpfe Ton-in-Ton im Schritt, weiches dehnbare Material, TearAway Label, 40° waschbar
0-3, 3-6, 6-12, 12-18
☞50 ☐5

8 BZ60
Babybugz | 71.0060

Baby Wickelbody langarm
200g/m², 100% gekämmte ringgesponnene zertifizierte Bio-Baumwolle, Interlock Einfassung an Ärmeln, Ausschnitt und Bein, QR Code im Label zur Nachverfolgung der Lieferkette, Raglanärmel, nickelfreie Druckknöpfe an der Seite und Beinöffnung, TearAway Label, 40° waschbar
0-3, 3-6, 6-12
☞50 ☐5

BABYBUGZ



BIO ORGANIC



BIO ORGANIC

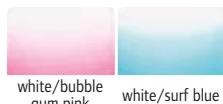

BABYBUGZ

1 BZ19

Babybugz | 71.0019

HEAVY COMBED

Baby Body

200g/m², 100% gekämmte ringgesponnene zertifizierte Bio-Baumwolle, white/heather grey melange: 96% zertifizierte Bio-Baumwolle, 4% Polyester, Interlock

2 nickelfreie Druckknöpfe Ton-in-Ton an der Schulter, nickelfreie Druckknöpfe im Schritt, Einfassung in Kontrastfarbe an Ausschnitt, Ärmel und Beinen, TearAway Label, 40° waschbar 3-6, 6-12, 12-18

€50 □ 10

2 BZ58

Babybugz | 71.0058

HEAVY COMBED

Baby Body „Dips“

200g/m², 100% gekämmte ringgesponnene zertifizierte Bio-Baumwolle, Bio-Baumwolle oder in Umstellung auf Bio (IC 2), Interlock

Amerikanischer Ausschnitt, Einfassung an Ausschnitt und Ärmelenden, weiße nickelfreie Druckknöpfe am Bein, doppelte Steppnaht am Saum, Covernähte Ton-in-Ton an Ausschnitt, Ärmel und Bündchen, untere Hälfte mit Ombrè-Effekt, TearAway Label, 40° waschbar 3-6, 6-12, 12-18, 18-24

€100 □ 10

3 BZ10

Babybugz | 71.0010

HEAVY BEST SELLER

Baby Body

200g/m², 100% zertifizierte Bio-Baumwolle, heather grey melange: 85% zertifizierte Bio-Baumwolle, 15% Viskose, mocha, charcoal grey melange, heather blue : 60% zertifizierte Bio-Baumwolle, 40% Polyester, Bio-Baumwolle oder in Umstellung auf Bio (IC 2)

überlappender Rundhalsausschnitt, Einfassung an Ausschnitt, Ärmeln und Beinen, 3 Druckknöpfe Ton-in-Ton im Schritt, weiches dehnbare Material, 40° waschbar 0-3, 3-6, 6-12, 12-18

€50 □ 5

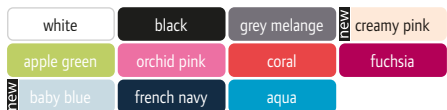

BIO ORGANIC



4 Miles Baby
SOL'S | 25.1401

HEAVY COMBED NEUTRAL LABEL

Baby Body gestreift

180g/m², 100% gekämmte ringgesponnene Baumwolle, ash lemon: 97% Baumwolle, 3% Polyester

überlappender Rundhalsausschnitt, Druckknöpfe im Schritt, Blenden in Kontrastfarbe an Hals, Arm und Bein, 1x1 Rippstrick, neutrales Größenlabel

3-6, 6-12, 12-18, 18-23

€100 □ 10

5 Bambino
SOL'S | 25.0583

HEAVY COMBED BEST SELLER

Baby Body

180g/m², 100% gekämmte ringgesponnene Baumwolle, grey melange: 85% Baumwolle, 15% Viskose

überlappender angenehmer Halsausschnitt, Rippstrickbündchen an Hals, Ärmeln und Bein, Druckknöpfe im Schritt, dehnbare Material, 1x1 Rippstrick

3-6, 6-12, 12-18, 18-23

€100 □ 10

6 Organic Bambino
SOL'S | 25.1192

HEAVY COMBED

Baby Bio Ripp Body

220g/m², 100% gekämmte ringgesponnene Bio-Baumwolle, 1x1 Feinripp

überlappender angenehmer Halsausschnitt, Rippstrickbündchen an Hals, Ärmeln und Bein, Druckknöpfe im Schritt, dehnbare Material

3-6, 6-12, 12-18

€100 □ 10



BABYBUGZ

BIO
ORGANIC

white/white

1 BZ24
Babybugz | 71.0024

COMBED **NEW**

Baby Kapuzendecke
200g/m², 100% gekämmte ringgesponnene zertifizierte Bio-Baumwolle, Interlock
Dreieckige Kapuze, gekettelte Kanten, TearAway Label, Maße: 80x80cm, 40° waschbar
onesize
👉 20 📦 5



- white
- black
- heather grey melange
- red
- bubble gum pink
- powder pink
- dusty blue
- naval navy

2 BZ15
Babybugz | 71.0015

Baby Mütze
200g/m², 100% zertifizierte Bio-Baumwolle, heather grey: 85% zertifizierte Bio-Baumwolle, 15% Polyester, Interlock
Breites 2-lagiges Band, Knoten am Mützenende, weiches dehnbares Material, 40° waschbar
onesize
👉 100 📦 10



BIO
ORGANIC

- white
- black
- heather grey melange
- powder pink
- dusty blue
- naval navy

3 BZ62
Babybugz | 71.0062

COMBED **NEW**

Baby Mütze
200g/m², 100% gekämmte ringgesponnene zertifizierte Bio-Baumwolle, Bio-Baumwolle oder in Umstellung auf Bio (IC 2), Interlock
Breite Einfassung für höheren Tragekomfort, QR Code im Label zur Nachverfolgung der Lieferkette, weiches dehnbares Material, TearAway Label, 40° waschbar
onesize
👉 100 📦 10

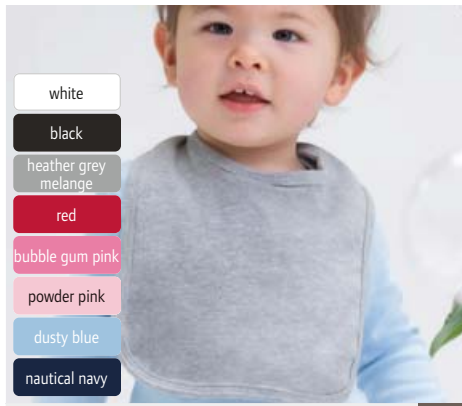

- white
- black
- heather grey melange
- red
- bubble gum pink
- powder pink
- dusty blue
- naval navy

4 BZ12
Babybugz | 71.0012

HEAVY

Baby Lätzchen
200g/m², 100% zertifizierte Bio-Baumwolle, heather grey: 85% zertifizierte Bio-Baumwolle, 15% Polyester, Interlock
2-lagig, Einfassung an den Rändern, Klettverschluss im Nacken, 40° waschbar
onesize
👉 100 📦 10



- white/black
- white/heather grey melange
- white/red
- white/red
- white/powder pink
- white/naval navy

5 BZ23
Babybugz | 71.0023

HEAVY

Bandana Lätzchen
200g/m², 100% zertifizierte Bio-Baumwolle, white/heather grey melange: 98% zertifizierte Bio-Baumwolle, 2% Polyester, Interlock
2-lagig, Größenverstellung durch Druckknöpfe im Nacken, eine Seite weiß mit Einfassung in Kontrastfarbe, andere Seite einfarbig, beidseitig tragbar, TearAway Label, 40° waschbar
onesize
👉 100 📦 10



- white
- white/red
- white/naval navy
- black
- natural

6 BZ59
Babybugz | 71.0059

COMBED **NEW**

Baby Lätzchen
200g/m², 100% gekämmte ringgesponnene zertifizierte Bio-Baumwolle, Interlock
Einfassung an den Rändern, Größenverstellung durch Druckknöpfe im Nacken, TearAway Label, 40° waschbar
onesize
👉 100 📦 10



- white
- mint
- light pink
- light blue

7 Baby Poncho
The One | 48.1008

Baby Poncho
450g/m², 100% Baumwolle
Maße: 55x55cm, 60° waschbar (weiß 90°)
onesize
👉 50 📦 1

THE ONE
TOWELLING

- white
- lime
- mint
- magenta
- light pink
- light blue
- turquoise



8 Baby Towel
The One | 48.1009

Baby Handtuch
450g/m², 100% Baumwolle
Mit Kapuze, Maße: 75x75cm, 40° waschbar (weiß 90°)
onesize
👉 50 📦 5



- white/white
- white/mint
- white/pink
- white/blue

9 Baby Bib
The One | 48.1000

Baby Lätzchen
450g/m², 100% Baumwolle, Frottier
Schmale Einfassung am Saum, Klettverschluss, Maße: 26x37cm, 60° waschbar
onesize
👉 250 📦 25

BIO ORGANIC

RECYCLED POLYESTER



- black
- heather grey melange
- bubble gum pink
- dusty blue
- navy

1 BZ32
Babybugz | 71.0032

Baby Kapuzen Sweatjacke
250g/m², 80% zertifizierte Bio-Baumwolle, 20% recyceltes Polyester, heather grey: 71% zertifizierte Bio-Baumwolle, 21% recyceltes Polyester, 8% Viskose, Bio-Baumwolle oder in Umstellung auf Bio (IC 2), Interlock Veredelbarer Einsatz im Nacken, 3-teilige Kapuze, naturfarbenes Fischgrät-Nackenband, gerader Bund mit Seitenschlitzen und verlängertem Rücken, Kängurutaschen, Flatlock-Nähte, ange deutete Kordel, innen angeraut, TearAway Label, erhältlich in den Größen: 6-12M, 18-24M, 2-3 Jahre und 4-5 Jahre, 40° waschbar
6-12, 12-18, 18-24, 2-3, 4-5
€20 5

BIO ORGANIC



- white/heather grey melange
- white/navy

2 BZ47
Babybugz | 71.0047

Baby Kapuzenjacke gestreift
200g/m², 100% zertifizierte Bio-Baumwolle, heather grey: 92% zertifizierte Bio-Baumwolle, 8% Viskose, Bio-Baumwolle oder in Umstellung auf Bio (IC 2), Interlock Veredelbarer Einsatz im Nacken, 5er Knopfsteife mit Druckknöpfen Ton-in-Ton an der Vorderseite, 3-teilige 2-lagige Kapuze, im Nacken verstärkt, gerader Bund mit Seitenschlitzen, garnefarbte Streifen, weiches dehnbare Material, TearAway Label, 40° waschbar
3-6, 6-12, 12-18
€100 10



- denim

3 BZ53
Babybugz | 71.0053

Baby Denim Jacke
100% zertifizierte Bio-Baumwolle, Bio-Baumwolle oder in Umstellung auf Bio (IC 2)
Druckknöpfe an den Ärmelbündchen, 5 nickelfreie Druckknöpfe vorne, Druckknopf-details am hinteren Saum, 2 ange deutete Brusttaschen, TearAway Label, erhältlich in den Größen: 3-6M, 18-24M, 2-3 Jahre und 4-5 Jahre, 40° waschbar
3-6, 6-12, 12-18, 18-24, 2-3, 4-5
€50 10

BIO ORGANIC

RECYCLED POLYESTER



- black
- heather grey melange
- natural
- soft olive
- soft pink
- dusty blue
- navy

4 BZ63
Babybugz | 71.0063

Baby Hoodie
280g/m², 80% zertifizierte Bio-Baumwolle, 20% recyceltes Polyester (rPET), Bio-Baumwolle oder in Umstellung auf Bio (IC 2)
QR Code im Label zur Nachverfolgung der Lieferkette, doppellagige Kapuze, Nackenband mit Fischgrätmuster, Rippstrickbündchen an Ärmel und Saum, gebürstete Innenseite, TearAway Label, 40° waschbar
6-12, 12-18, 18-24
€20 5

NEW

BABYBUGZ

BIO ORGANIC

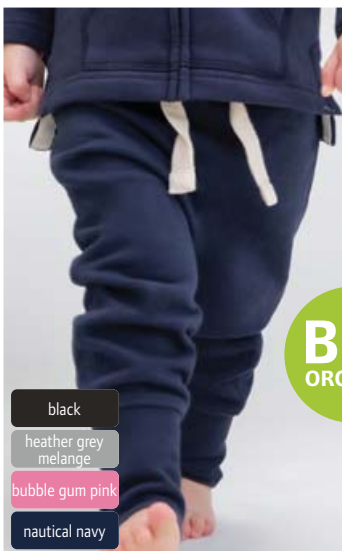

- black
- heather grey melange
- bubble gum pink
- navy

5 BZ33
Babybugz | 71.0033

Baby Jogginghose
250g/m², 80% zertifizierte Bio-Baumwolle, 20% Polyester, heather grey: 71% zertifizierte Bio-Baumwolle, 21% recyceltes Polyester, 8% Viskose, Bio-Baumwolle oder in Umstellung auf Bio (IC 2)
Legere Harem-Passform, ange deuteter Kordelzug am Bund, breiter und weicher elastischer Rippstrick-Bund, extra lange Rippstrickbündchen am Fußende („wächst mit“), ohne Nähte an Vorder- und Rückseite, innen angeraut, TearAway Label, erhältlich in den Größen: 6-12M, 12-18M, 18-24M und 2-3 Jahre, 40° waschbar
6-12, 12-18, 18-24, 2-3
€20 5



- white/heather grey melange
- white/navy

6 BZ46
Babybugz | 71.0046

Baby Leggings gestreift
200g/m², 100% zertifizierte Bio-Baumwolle, heather grey: 92% zertifizierte Bio-Baumwolle, 8% Viskose, Bio-Baumwolle oder in Umstellung auf Bio (IC 2), Interlock Leicht tiefer geschnittener Schritt, elastische Bündchen, ohne Mittelnaht, runder Zwickel, garnefarbte Streifen, weiches dehnbare Material, TearAway Label, 40° waschbar
3-6, 6-12, 12-18
€100 10

BIO ORGANIC



- white
- black
- heather grey melange
- navy

7 BZ49
Babybugz | 71.0049

Baby Leggings
200g/m², 100% zertifizierte Bio-Baumwolle, heather grey melange: 85% zertifizierte Bio-Baumwolle, 15% Viskose, Bio-Baumwolle oder in Umstellung auf Bio (IC 2), Interlock
Etwas tiefer geschnittener Schritt, leicht elastischer Bund, ohne Mittelnaht, runder Zwickel, weiches dehnbare Material, TearAway Label, 40° waschbar
3-6, 6-12, 12-18, 18-24, 2-3
€100 10



- white
- black
- red
- bubble gum pink
- powder pink
- dusty blue
- navy

8 BZ11
Babybugz | 71.0011

Baby T-Shirt langarm
200g/m², 100% zertifizierte Bio-Baumwolle, heather grey melange: 85% zertifizierte Bio-Baumwolle, 15% Polyester, Interlock
2 Druckknöpfe Ton-in-Ton an der Schulter, weiches dehnbare Material, 40° waschbar
3-6, 6-12, 12-18, 18-24
€50 5



- white
- black
- graphite
- mid grey
- silver
- dark green
- acid yellow
- yellow
- fuchsia
- grenadine
- red
- orient red
- cobalt
- royal
- navy

- | | | |
|---|--|--|
| <p>1 MB 440
Myrtle Beach 03.0440</p> <p>Bio Waschhandschuh
420g/m², 100% gekämmte ringgesponnene zertifizierte Bio-Baumwolle
Weicher Walkfrottier, Maße: 15x21cm
<i>onesize</i>
€250 ☐ 5</p> | <p>2 MB 441
Myrtle Beach 03.0441</p> <p>Bio Gästehandtuch
420g/m², 100% gekämmte ringgesponnene zertifizierte Bio-Baumwolle
Weicher Walkfrottier, Maße: 30x50cm
<i>onesize</i>
€250 ☐ 5</p> | <p>3 MB 442
Myrtle Beach 03.0442</p> <p>Bio Handtuch
420g/m², 100% gekämmte ringgesponnene zertifizierte Bio-Baumwolle
Weicher Walkfrottier, Maße: 50x100cm
<i>onesize</i>
€50 ☐ 5</p> |
| <p>4 MB 443
Myrtle Beach 03.0443</p> <p>Bio Badetuch
420g/m², 100% gekämmte ringgesponnene zertifizierte Bio-Baumwolle
Weicher Walkfrottier, Maße: 70x140cm
<i>onesize</i>
€25 ☐ 5</p> | <p>5 MB 444
Myrtle Beach 03.0444</p> <p>Bio Saunatuch
420g/m², 100% gekämmte ringgesponnene zertifizierte Bio-Baumwolle
Weicher Walkfrottier, Maße: 70x180cm
<i>onesize</i>
€18 ☐ 1</p> | <p>6 MB 445
Myrtle Beach 03.0445</p> <p>Bio Badetuch
420g/m², 100% gekämmte ringgesponnene zertifizierte Bio-Baumwolle
Weicher Walkfrottier, Maße: 100x150cm
<i>onesize</i>
€18 ☐ 1</p> |



- white
- mid grey
- lime green
- magenta
- light blue
- navy
- black
- light grey
- gold yellow
- red
- cobalt
- turquoise
- graphite
- dark green
- orange
- indian red
- royal
- white
- mid grey
- lime green
- magenta
- dark purple
- royal
- black
- light grey
- gold yellow
- red
- light blue
- navy
- graphite
- dark green
- orange
- indian red
- cobalt
- turquoise
- white
- mid grey
- lime green
- magenta
- cobalt
- turquoise
- black
- light grey
- gold yellow
- red
- royal
- graphite
- dark green
- orange
- indian red
- navy

- | | | |
|---|--|---|
| <p>7 MB 420
Myrtle Beach 03.0420</p> <p>Gästehandtuch
420g/m², 100% Baumwolle
Aus weichem Walkfrottier, Maße: 30x50cm
<i>onesize</i>
€250 ☐ 25</p> | <p>8 MB 421
Myrtle Beach 03.0421</p> <p>Handtuch
420g/m², 100% Baumwolle
Aus weichem Walkfrottier, Größe: 50x100cm
<i>onesize</i>
€50 ☐ 5</p> | <p>9 MB 422
Myrtle Beach 03.0422</p> <p>Badetuch
420g/m², 100% Baumwolle
Aus weichem Walkfrottier, Maße: 70x140cm
<i>onesize</i>
€24 ☐ 3</p> |
|---|--|---|

- white
- mid grey
- lime green
- magenta
- light blue
- navy
- black
- light grey
- gold yellow
- red
- cobalt
- turquoise
- graphite
- dark green
- orange
- indian red
- royal
- white
- mid grey
- gold yellow
- red
- light blue
- navy
- black
- light grey
- orange
- indian red
- cobalt
- turquoise
- graphite
- lime green
- magenta
- dark purple
- royal

- | | |
|--|---|
| <p>10 MB 423
Myrtle Beach 03.0423</p> <p>Saunatuch
420g/m², 100% Baumwolle
Aus weichem Walkfrottier, Größe: 70x180cm
<i>onesize</i>
€18 ☐ 1</p> | <p>11 MB 424
Myrtle Beach 03.0424</p> <p>Badetuch
420g/m², 100% Baumwolle
Aus weichem Walkfrottier, Maße: 100x150cm
<i>onesize</i>
€18 ☐ 1</p> |
|--|---|



- white
- black
- dark grey
- rope
- bottle green
- lime
- lemon
- orange
- red
- royal blue
- french navy
- turquoise

<p>1 Island 30 SOL'S 25.8903</p> <p>Gästehandtuch 400g/m², 100% Baumwolle Gewebte glatte Bordüre 5cm, Maße: 30x50cm, 60° waschbar onesize 🛏️ 20 📦 25</p>	<p>2 Island 50 SOL'S 25.9000</p> <p>Handtuch 400g/m², 100% Baumwolle Gewebte glatte Bordüre 8cm, Maße: 50x100cm, 60° waschbar onesize 🛏️ 50 📦 10</p>	<p>3 Island 70 SOL'S 25.9001</p> <p>Duschtuch 400g/m², 100% Baumwolle Gewebte glatte Bordüre 8cm, Maße: 70x140cm, 60° waschbar onesize 🛏️ 20 📦 10</p>	<p>4 Island 100 SOL'S 25.9002</p> <p>Badetuch 400g/m², 100% Baumwolle Gewebte glatte Bordüre 8cm, Maße: 100x150cm, 60° waschbar onesize 🛏️ 20 📦 5</p>
---	---	--	--



- white
- black
- pure grey
- bottle green
- apple green
- red
- fuchsia
- royal blue
- french navy

<p>5 Atoll 30 SOL'S 25.1208</p> <p>Microfaser Gästehandtuch 190g/m², 90% Polyester Microfaser, 10% Polyamid Elastisches Falmband Ton-in-Ton, Overlock Finish, Maße: 30x50cm onesize 🛏️ 300 📦 25</p>	<p>6 Atoll 50 SOL'S 25.1209</p> <p>Microfaser Handtuch 190g/m², 90% Polyester Microfaser, 10% Polyamid Elastisches Falmband Ton-in-Ton, Overlock Finish, Maße: 50x100cm onesize 🛏️ 100 📦 10</p>	<p>7 Atoll 70 SOL'S 25.1210</p> <p>Microfaser Duschtuch 190g/m², 90% Polyester Microfaser, 10% Polyamid Elastisches Falmband Ton-in-Ton, Overlock Finish, Maße: 70x120cm onesize 🛏️ 100 📦 10</p>	<p>8 Atoll 100 SOL'S 25.2936</p> <p>Microfaser Badetuch 190g/m², 90% Polyester Microfaser, 10% Polyamid Elastisches Falmband Ton-in-Ton, Overlock Finish, Maße: 100x150cm onesize 🛏️ 50 📦 5</p>
--	--	---	--



- white
- dark grey
- pure grey
- natural
- creamy pink
- creamy blue
- french navy
- orange/white
- navy/white
- turquoise/white

<p>1 Peninsula 50 SOL'S 25.3095</p> <p>Handtuch 550g/m², 100% gekämmte Baumwolle, French Terry (innen nicht angeraut) Glatte Bordüre 6cm, Aufhängeschlaufe, Doppelschussgewebe für bessere Saugfähigkeit, weiches French Terry, Maße: 50x100cm onesize 🛏️ 20 📦 10</p>	<p>2 Peninsula 70 SOL'S 25.3096</p> <p>Badetuch 550g/m², 100% gekämmte Baumwolle, French Terry (innen nicht angeraut) Glatte Bordüre 6cm, Aufhängeschlaufe, Doppelschussgewebe für bessere Saugfähigkeit, weiches French Terry, Maße: 70x140cm onesize 🛏️ 20 📦 10</p>	<p>3 Peninsula 100 SOL'S 25.3097</p> <p>Badetuch 550g/m², 100% gekämmte Baumwolle, French Terry (innen nicht angeraut) Glatte Bordüre 6cm, Aufhängeschlaufe, Doppelschussgewebe für bessere Saugfähigkeit, weiches French Terry, Maße: 100x150cm onesize 🛏️ 20 📦 5</p>	<p>4 K118 Kariban 20.K118</p> <p>Velours Strandtuch 400g/m², 100% Baumwolle Rückseite Frottier, mit weißer Bordüre an beiden Seiten, weicher Velours, Maße: 100x160cm onesize 🛏️ 20 📦 1</p>
--	--	---	--

- white
- light grey
- ivory
- light olive
- salmon
- aqua



1 Bamboo 50
The One | 48.1034

Handtuch „Bamboo“
600g/m², 70% Bambus, 30% gekämmte Baumwolle
Schlaufe zum Aufhängen, Maße: 50x100cm, 60° waschbar (weiß 90°)
onesize
👉50 📦5

2 Bamboo 70
The One | 48.1035

Badetuch „Bamboo“
600g/m², 70% Bambus, 30% gekämmte Baumwolle
Schlaufe zum Aufhängen, Maße: 70x140cm, 60° waschbar (weiß 90°)
onesize
👉20 📦5



- | | | | | | | | | | | | | | |
|-------|------------|------------|------------|------------|-------------|-------------|----------|------------------|-------------|------------|--------|------------|------|
| white | taupe | cream | dark green | mint | orange | burgundy | salmon | plum | royal blue | turquoise | | | |
| black | light grey | brown | green | yellow | red | magenta | lavender | light blue | faded denim | petrol | | | |
| white | black | anthracite | navy | anthracite | silver grey | olive green | lime | new honey yellow | terra spice | light pink | purple | azure aqua | navy |

3 Guest 30x30
The One | 48.1004

Gästehandtuch
450g/m², 100% gekämmte Baumwolle
Maße: 30x30cm, 60° waschbar (weiß 90°)
onesize
👉250 📦25

4 Guest 30x50
The One | 48.1003

Gästehandtuch
500g/m², 100% gekämmte Baumwolle
Bordüre mit Streifen, Schlaufe zum Aufhängen, Maße: 30x50cm, 60° waschbar (weiß 90°)
onesize
👉150 📦25

5 Washcloth
The One | 48.1031

Washhandschuh
500g/m², 100% gekämmte Baumwolle
Mit Schlaufe zum Aufhängen, Maße: 16x21cm, 60° waschbar (weiß 90°)
onesize
👉250 📦25

- white
- black
- light grey
- green
- yellow
- red
- royal blue
- navy



- white
- black
- red
- royal blue
- navy



- | | | | | |
|-------|------------|------|------------|-----------|
| white | anthracite | lime | magenta | turquoise |
| black | green | red | royal blue | navy |

6 Print 50
The One | 48.1022

Sublimations Handtuch
400g/m², 100% gekämmte Baumwolle
Polyester Bordüre Höhe 12cm, Maße: 50x100cm, 60° waschbar
onesize
👉25 📦5

7 Print 70
The One | 48.1023

Sublimations Duschtuch
400g/m², 100% gekämmte Baumwolle
Polyester Bordüre Höhe 12cm, Maße: 70x140cm, 60° waschbar
onesize
👉25 📦5

8 Sport
The One | 48.1027

Sport Handtuch
450g/m², 100% Baumwolle
Maße: 30x130cm, 40° waschbar (weiß 90°)
onesize
👉60 📦5



- | | | | |
|--|--|---|---|
| <p>1 Classic 50
The One 48.1005</p> <p>Handtuch „Classic“
450g/m², 100% gekämmte Baumwolle
6,5cm (plus 1cm Außenkante) Bordüre im Streifen-Design, Schlaufe zum Aufhängen, Maße: 50x100cm, 60° waschbar (weiß 90°)
onesize
🛒 50 📦 5</p> | <p>2 Classic 70
The One 48.1006</p> <p>Classic Bath Towel
450g/m², 100% gekämmte Baumwolle
6,5cm (plus 1cm Außenkante) Bordüre mit Streifenmuster, Schlaufe zum Aufhängen, Maße: 70x140cm, 60° waschbar (weiß 90°)
onesize
🛒 25 📦 5</p> | <p>3 Classic 100
The One 48.1001</p> <p>Classic Strandtuch
450g/m², 100% gekämmte Baumwolle
6,5cm (plus 1cm Außenkante) Bordüre mit Streifenmuster, Schlaufe zum Aufhängen, Maße: 100x180cm, 60° waschbar
onesize
🛒 14 📦 1</p> | <p>4 Classic 210
The One 48.1002</p> <p>Liegetuch „Super Size“
450g/m², 100% gekämmte Baumwolle
Ohne Bordüre, Schlaufe zum Aufhängen, Schlingenfrottier, Maße: 100x210cm, 60° waschbar (weiß 90°)
onesize
🛒 14 📦 1</p> |
|--|--|---|---|



- | | | | |
|--|--|--|--|
| <p>5 Deluxe 50
The One 48.1015</p> <p>Handtuch „Deluxe“
550g/m², 100% gekämmte Baumwolle
Schlaufe zum Aufhängen, Maße: 50x100cm, 60° waschbar (weiß 90°)
onesize
🛒 50 📦 5</p> | <p>6 Deluxe 60
The One 48.1016</p> <p>Handtuch „Deluxe“
550g/m², 100% gekämmte Baumwolle
Schlaufe zum Aufhängen, Maße: 60x110cm, 60° waschbar (weiß 90°)
onesize
🛒 45 📦 5</p> | <p>7 Deluxe 70
The One 48.1017</p> <p>Badetuch „Deluxe“
550g/m², 100% gekämmte Baumwolle
Schlaufe zum Aufhängen, Maße: 70x140cm, 60° waschbar (weiß 90°)
onesize
🛒 25 📦 5</p> | <p>8 Deluxe 100
The One 48.1014</p> <p>Strandtuch „Deluxe“
550g/m², 100% gekämmte Baumwolle
Schlaufe zum Aufhängen, Maße: 100x180cm, 60° waschbar (weiß 90°)
onesize
🛒 11 📦 1</p> |
|--|--|--|--|

RECYCLED
POLYESTER



1 Hamam Sultan
The One | 48.1019



Hamam Handtuch „Sultan“
260g/m², 100% Baumwolle
Streifen-Design, gedrehte Quasten, Maße: 100x180cm, 40° waschbar
onesize
🛒 60 📦 6

2 Recycled Hamam Towel
The One | 48.1059



Hamam Handtuch
300g/m², 60% recycelte Baumwolle, 40% recyceltes Polyester
Streifen-Design, gedrehte Fransen, leicht und schnelltrocknend, Maße: 100x180cm, 40° waschbar, wird aufgerollt mit einer recycelten Baumwollkordel geliefert
onesize
🛒 40 📦 1

3 Hamam Terry
The One | 48.1020



Hamam Handtuch „Terry“
500g/m², 100% Baumwolle
Mit Quasten, Schlaufe zum Aufhängen, eine Seite aus saugfähigem Frottee, eine Seite aus glattem Baumwollstoff, Maße: 100x165cm, 40° waschbar
onesize
🛒 20 📦 5

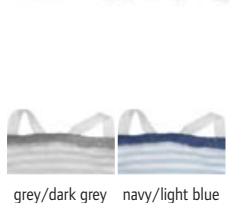

4 Hamam Marine
The One | 48.1046

Hamam Handtuch „Marine“
270g/m², 100% Baumwolle
Streifen-Design, gedrehte Quasten, Maße: 100x180cm, 40° waschbar
onesize
🛒 60 📦 6

5 Towel Stripe
The One | 48.1056



Handtuch „Stripe“
550g/m², 100% Baumwolle
Maße: 90x190cm, 60° waschbar
onesize
🛒 14 📦 1

6 Hamam Bag
The One | 48.1057

Hamam Tasche
280g/m², 100% Baumwolle
Tasche inkl. Handtuch, 2 Tragegriffe, Kordelzug mit Stopper, faltbar, Maße: 40x50cm, 40° waschbar, Handtuch: extra Tasche mit Reißverschluss für Wertsachen, Maße: 90x170cm
onesize
🛒 40 📦 5

7 Hamam Season
The One | 48.1058

Hamam Handtuch „Season“
370g/m², 100% Baumwolle
Jacquard- und Streifenmuster, Kordel mit Quasten am Saum, Maße: 90x170cm, 40° waschbar, wird auf einem Kleiderbügel geliefert
onesize
🛒 60 📦 1



1 Organic Washcloth
The One | 48.1080
Bio Waschhandschuh
550g/m², 100% gekämmte zertifizierte Bio-Baumwolle
Schlaufe zum Aufhängen, Maße: 16x21cm
onesize
🧺250 📦25

2 Organic Guest 30
The One | 48.1081
Bio Gästehandtuch
550g/m², 100% gekämmte zertifizierte Bio-Baumwolle
2 schmale Bordürenstreifen, Maße: 30x50cm
onesize
🧺150 📦25

3 Organic 50
The One | 48.1082
Bio Handtuch
550g/m², 100% gekämmte zertifizierte Bio-Baumwolle
2 schmale Bordürenstreifen, Maße: 50x100cm
onesize
🧺50 📦25

4 Organic 70
The One | 48.1083
Bio Badetuch
550g/m², 100% gekämmte zertifizierte Bio-Baumwolle
2 schmale Bordürenstreifen, Maße: 70x140cm
onesize
🧺25 📦5

5 Organic 100
The One | 48.1085
Bio Strandtuch
550g/m², 100% gekämmte Bio-Baumwolle
3 schmale Bordürenstreifen, Schlaufe zum Aufhängen, Maße: 100x180cm, 60° waschbar (weiß 90°)
onesize
🧺11 📦1



Friseur-Handtuch

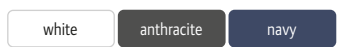

6 Waffle Towel 100
The One | 48.1045
Badetuch
270g/m², 100% Baumwolle
Waffeloptik, Maße: 100x150cm, weiß 90° waschbar
onesize
🧺30 📦1

7 Salon Towel 45
The One | 48.1025
Handtuch „Salon“
400g/m², 100% gekämmte Baumwolle
Ohne Bordüre, speziell für Friseursalons, Schlaufe zum Aufhängen, Maße: 45x90cm, 60° waschbar (weiß 90°), chemische Reinigung, farbecht
onesize
🧺60 📦5



8 Golf
The One | 48.1018
Golf Handtuch
450g/m², 100% Baumwolle, Velour
Mit Metallöse und Karabinerhaken, Maße: 40x50cm, 40° waschbar
onesize
🧺100 📦5



1 Hotel 30
The One | 48.1036 COMBED 90°
Gästehandtuch „Hotel“
500g/m², 100% gekämmte Baumwolle
Schmale Einfassung, schmaler Bordürenstreifen, Schlaufe zum Aufhängen, Maße: 30x50cm, 90° waschbar
onesize
👉 150 📦 25

2 Hotel 50
The One | 48.1037 COMBED 90°
Handtuch „Hotel“
500g/m², 100% gekämmte Baumwolle
Schmale Einfassung, schmaler Bordürenstreifen, Schlaufe zum Aufhängen, Maße: 50x100cm, 90° waschbar
onesize
👉 50 📦 5

3 Hotel 70
The One | 48.1038 COMBED 90°
Badetuch „Hotel“
500g/m², 100% gekämmte Baumwolle
Schmale Einfassung, 2 schmale Bordürenstreifen, Schlaufe zum Aufhängen, Maße: 70x140cm, 90° waschbar
onesize
👉 25 📦 5

4 Luxury Hotel 30
The One | 48.1039 COMBED 90°
Gästehandtuch „Luxury Hotel“
675g/m², 100% gekämmte Baumwolle
Einfassung mit hochwertiger Bordüre, Schlaufe zum Aufhängen, Maße: 30x50cm, 90° waschbar
onesize
👉 150 📦 25

5 Luxury Hotel 50
The One | 48.1040 COMBED 90°
Handtuch „Luxury Hotel“
675g/m², 100% gekämmte Baumwolle
Einfassung mit hochwertiger Bordüre, Schlaufe zum Aufhängen, Maße: 50x100cm, 90° waschbar
onesize
👉 50 📦 5

6 Luxury Hotel 70
The One | 48.1041 COMBED 90°
Badetuch „Luxury Hotel“
675g/m², 100% gekämmte Baumwolle
Einfassung mit hochwertiger Bordüre, Schlaufe zum Aufhängen, Maße: 70x140cm, 90° waschbar
onesize
👉 20 📦 5

.....
white



7 Slippers
The One 48.1026
Frottee Schuhe
100% gekämmte Baumwolle
Einfassung in Kontrastfarbe
38/40 – 42/44
👉 150 📦 1



8 Bathmat 80
The One 48.1047
Badematte
1.000g/m², 100% gekämmte Baumwolle
Frottier Streifen außen, Maße: 50x80cm, Innenfläche: Velour, 60° waschbar (weiß 90°)
onesize
👉 50 📦 1

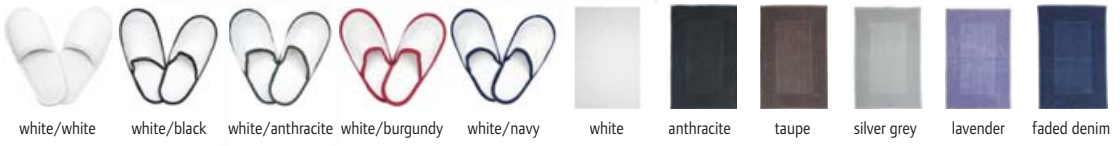

7 Slippers
The One | 48.1026 COMBED

8 Bathmat 80
The One | 48.1047 COMBED 60°



- white
- black
- anthracite
- taupe
- new** honey yellow
- burgundy
- magenta
- salmon
- plum
- new** light blue
- navy
- turquoise
- petrol

- white
- black
- ivory
- olive green
- new** lime
- yellow
- orange
- red
- new** azure aqua
- royal blue
- faded denim
- navy

- white
- magenta
- turquoise

- white
- lime
- mint
- magenta
- light pink
- light blue
- turquoise

1 Bathrobe hooded
The One | 48.1021



Kapuzen Bademantel
420g/m², 100% gekämmte Baumwolle
Bordüren an Kragen, Ärmel und Taschen,
Schlaufe zum Aufhängen, 40° waschbar
(weiß 90°)
S/M - L/XL - 2XL/3XL
👉10 📦1

2 Bathrobe
The One | 48.1011



Bademantel
340g/m², 100% gekämmte Baumwolle
Schlaufe zum Aufhängen, 40° waschbar
(weiß 90°)
S/M - L/XL - 2XL/3XL
👉10 📦1

3 Kids Bathrobe
The One | 48.1013



Kinder Bademantel
340g/m², 100% gekämmte Baumwolle
Magenta und weiß momentan nur ohne Ka-
puze erhältlich, Bordüren an Kragen, Ärmel
und Taschen, 60° waschbar (weiß 90°)
116/128 - 135/150 - 152/164
👉15 📦1

4 Baby Bathrobe
The One | 48.1007



Baby Bademantel
340g/m², 100% gekämmte Baumwolle
Farben magenta und weiß momentan nur
ohne Kapuze erhältlich, Bordüren an Kragen,
Ärmel und Taschen, 60° waschbar (weiß
90°)
68/74 - 80/92 - 98/110
👉20 📦1

BIO
ORGANIC



- white
- anthracite
- navy

- anthracite
- taupe
- ivory
- salmon
- new** aqua

- white
- anthracite
- navy

- white/grey
- light grey/
white
- beige/white
- blue/white

5 Organic Bathrobe
The One | 48.1084



Bio Bademantel
420g/m², 100% gekämmte zertifizierte
Bio-Baumwolle
Schlaufe zum Aufhängen, 40° waschbar
(weiß 90°)
S/M - L/XL - 2XL/3XL
👉10 📦1

6 Velour Bathrobe
The One | 48.1043



Kapuzen Bademantel
450g/m², 100% gekämmte Baumwolle
Außen: aus weichem Velours, Innenseite:
saugfähiges Frottee, Bordüren an Kragen,
Ärmel und Taschen, Schlaufe zum Aufhän-
gen, weiß 90° waschbar
S/M - L/XL - 2XL/3XL
👉10 📦1

7 Waffle Bathrobe
The One | 48.1044

Bademantel
270g/m², 100% Baumwolle
2 aufgesetzte Taschen, Bindegürtel, Aufhän-
geöse, Waffeloptik, weiß 90° waschbar
L/XL
👉20 📦1

8 Hamam Bathrobe
The One | 48.1012

Hamam Bademantel
500g/m², 100% Baumwolle
Schalkragen, 2 aufgesetzte Taschen, Binde-
gürtel, Aufhängeöse, 40° waschbar
S/M - L/XL - 2XL/3XL
👉30 📦1



KARIBAN
BRANDS
KARIBAN



JAMES & NICHOLSON



1 K816
Kariban | 20.K816

STRETCH **NEW**

Halbsocken
78% Baumwolle, 20% Polyester, 2% Elasthan
3 Silikonbänder an der Ferse für optimalen Halt
35/38, 39/42, 43/46
☞ 0 ☐ 0

2 JN 8032
James & Nicholson | 02.8032

STRETCH

Bio Socken
75% zertifizierte Bio-Baumwolle, 23% Polyamid, 2% Elasthan
Elastisches Bündchen mit Lycra®, Spitze und Ferse verstärkt, flache Zehennaht
35-38, 39-41, 42-44, 45-47
☞ 100 ☐ 10

3 JN 8031
James & Nicholson | 02.8031

STRETCH

Bio Sneaker Socken
75% zertifizierte Bio-Baumwolle, 23% Polyamid, 2% Elasthan
Elastisches Bündchen mit Lycra®, Spitze und Ferse verstärkt, flache Zehennaht
35-38, 39-41, 42-44, 45-47
☞ 100 ☐ 10



4 JN 212
James & Nicholson | 02.0212

STRETCH

Workwear Socken leicht
79% Polyamid, 11% Polyester, 8% Polypropylen, 2% Elasthan
Elastischer breiter Bund, flache und druckfreie Kettelnaht, leicht und klimaregulierend, wadenhoch
35-38, 39-41, 42-44, 45-47
☞ 100 ☐ 10

5 JN 213
James & Nicholson | 02.0213

STRETCH

Workwear Socken warm
68% Polyester, 18% Polyamid, 6% Wolle, 6% Polypropylen, 2% Elasthan
Elastischer breiter Bund, flache und druckfreie Kettelnaht, leicht und klimaregulierend, wadenhoch
35-38, 39-41, 42-44, 45-47
☞ 100 ☐ 10

6 JN 207
James & Nicholson | 02.0207

STRETCH

Coolmax® Business Socken
40% Baumwolle, 40% Polyester, 17% Polyamid, 3% Elasthan
Atmungsaktiv und feuchtigkeitsregulierend, handgekettelte Spitze, ergonomische rechts/links Form
35-38, 39-41, 42-44, 45-47
☞ 100 ☐ 10



7 JN 215
James & Nicholson | 02.0215

STRETCH

8 JN 214
James & Nicholson | 02.0214

STRETCH



Sport Socken
55% Polyester, 22% Baumwolle, 21% Polyamid, 2% Elasthan
Atmungsaktiv und feuchtigkeitsregulierend, Zehen- und Fußbett gepolstert, flache und druckfreie Kettelnaht
35-38, 39-41, 42-44, 45-47
☞ 100 ☐ 10

Sport Sneaker Socken
62% Polyester, 20% Polyamid, 16% Baumwolle, 2% Elasthan
Atmungsaktiv und feuchtigkeitsregulierend, Zehen- und Fußbett gepolstert, flache und druckfreie Kettelnaht
35-38, 39-41, 42-44, 45-47
☞ 100 ☐ 10



KARIBAN



9 K813
Kariban | 20.K813

STRETCH

Socken
52% Baumwolle, 48% Polyamid
Weicher Rippstrickbund, Feinstrick, halbhoch
39/42, 43/46
☞ 200 ☐ 5

RECYCLED POLYESTER



white
black

1 K3044
Kariban | 20.3044

Herren T-Shirt

165g/m², 100% Polyamid (60% recycelt), Jersey

Eganliegende Passform, Saum und Bündchen mit unsichtbarer Naht, nahtlos, TearAway Label

XS/S - L/XL - XL/2XL

€50 10

NEW

2 K806
Kariban | 20.K806

Herren Boxer Shorts

195g/m², 100% Polyamid (59% recycelt)

Enge Boxershorts mit kurzem Bein, elastischer Bund, nahtlos, TearAway Label

XS/S - L/XL - XL/2XL

€150 10

NEW

3 K808
Kariban | 20.K808

Damen Slip

220g/m², 100% Polyamid (54% recycelt)

Elastischer Bund, nahtlos, TearAway Label

XS/S - L/XL - XL/2XL

€200 10

NEW

4 K3043
Kariban | 20.3043

Damen Tanktop mit Spitze

260g/m², 100% Polyamid (58% recycelt)

Eganliegende Passform, Ausschnitt mit Spitzendetails, Saum mit unsichtbarer Naht, nahtlos, Rückenausschnitt, TearAway Label

XS/S - L/XL - XL/2XL

€80 10

HEAVY

NEW



RECYCLED POLYESTER



white
black



white black oxford grey



lime orange fuchsia



sky blue tropical blue navy



light grey marl/ underwear navy/ light grey marl/ underwear navy



white black



black

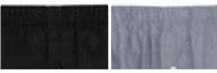

black oxford silver



oxford blue navy

5 K803
Kariban | 20.K803

POPLIN COTTON

NEW

Herren Boxer Shorts

120g/m², 100% Baumwoll-Popeline
Knopfleiste Ton-in-Ton, elastischer Bund, Doppelnähte, Seitenschlitze, leichtes Material

S - M - L - XL - XXL

€100 1

6 K800
Kariban | 20.K800

STRETCH

BEST SELLER

Herren Boxer Shorts

160g/m², 95% Baumwolle, 5% Elasthan
Taillierter Schnitt, Gummiband in Kontrastfarbe mit Streifen, elastischer Stoff

S - M - L - XL - XXL

€100 1

7 Classic Shorty 2-Pack
F.O.L. | 16.7020

STRETCH

Herren Boxer Shorts 2er Pack

155g/m², 95% Baumwolle, 5% Elasthan
Boxer-Stil mit kurzen Beinen, geprägtes breites Gummiband am Saum

S - M - L - XL - XXL

€40 2

8 8005
Promodoro | 40.8005

COMBED

STRETCH

Damen Panty

150g/m², 95% gekämmte ringgesponnene Baumwolle, 5% Elasthan, Single Jersey
Doppelnähte, Elasthananteil für besseren Komfort und Bewegungsfreiheit, weiches Griffgefühl

XS - S - M - L - XL

€100 1





Caps & Headwear

SUMMER	380
WINTER	408



1 Start Five
Atlantis | 33.0038



5 Panel Baseball Kappe „Start Five“
160g/m², 100% Baumwoll-Twill
Zentriertes verstärktes Frontsegment ohne Mittelnaht, genähte Luftlöcher, Klettverschluss
onesize
👉 200 📦 50



2 Kid Start Five
Atlantis | 33.0177



Kinder 5 Panel Baseball Kappe „Start Five“
160g/m², 100% Baumwoll-Twill
Schweißband aus 35% Baumwolle und 65% Polyester, zentriertes verstärktes Frontsegment ohne Mittelnaht, gestickte Luftlöcher, Klettverschluss
onesize
👉 200 📦 50



3 Start Five Sandwich
Atlantis | 33.0039



5 Panel Kappe „Start Five Sandwich“
160g/m², 100% Baumwolle
Paspel in Kontrastfarbe am Schirm, zentriertes verstärktes Frontsegment ohne Mittelnaht, gestickte Luftlöcher, Klettverschluss
onesize
👉 200 📦 50



4 Liberty Five Buckle
Atlantis | 33.0181



5 Panel Baseball Kappe „Liberty Five Buckle“
250g/m², 100% gebürsteter Baumwoll-Twill
6 Nähte auf dem Schirm, vorgeformter Schirm, Schweißband aus Polyester, gestickte Luftlöcher, Stoffband mit Metallverschluss
onesize
👉 200 📦 50



5 Liberty Five
Atlantis | 33.0180



5 Panel Baseball Kappe „Liberty Five“
250g/m², 100% gebürsteter Baumwoll-Twill
6 Nähte auf dem Schirm, vorgeformter Schirm, Schweißband aus Polyester, Frontpanel verstärkt, gestickte Luftlöcher, Klettverschluss
onesize
👉 200 📦 50



6 Tank
Atlantis | 33.0035



Militär Kappe „Tank“
235g/m², 100% Baumwolle, Schweißband: 65% Polyester, 35% Baumwolle
4 Nähte auf dem Schirm, Military Look, Klettverschluss
onesize
👉 200 📦 50





1 Liberty Sandwich
Atlantis | 33.0005

HEAVY



6 Panel Kappe „Liberty Sandwich“

310g/m², 100% schwere gebürstete Baumwolle
Paspel in Kontrastfarbe am Schirm, Frontsegment verstärkt, gestickte Luftlöcher, Stoffband mit Metallverschluss
onesize
👉 200 📦 50



2 Liberty Six Buckle

Atlantis | 33.0182



6 Panel Baseball Kappe „Liberty Six Buckle“

250g/m², 100% schwerer gebürsteter Baumwoll-Twill
Leicht gebogener Schirm, 6 Ziernähte am Schild, Schweißband aus Polyester, Frontpanel verstärkt, gestickte Luftlöcher, Stoffband mit Metallverschluss
onesize
👉 200 📦 50



3 Start Six

Atlantis | 33.0033



6 Panel Kappe „Start Six“

160g/m², 100% Baumwolle
Frontsegment verstärkt, gestickte Luftlöcher, Klettverschluss
onesize
👉 200 📦 50



4 Zoom

Atlantis | 33.0003



6 Panel Baseball Kappe „Zoom“

180g/m², 65% Polyester, 35% Baumwolle
Frontsegment verstärkt, gestickte Luftlöcher, Klettverschluss
onesize
👉 200 📦 50



5 Zoom Piping Sandwich

Atlantis | 33.0004



6 Panel Baseball Kappe

65% Polyester, 35% Baumwolle
Schirmunterseite in Kontrastfarbe, Paspel in Kontrastfarbe am Schild und Verschluss, Frontsegment verstärkt, Klettverschluss
onesize
👉 200 📦 50



6 Bucket Cotton

Atlantis | 33.0138



Fischer Hut

180g/m², 100% Baumwolle
8 Ziernähte auf der Krempe, Schweißband aus Baumwolle
onesize
👉 200 📦 50



RECYCLED
POLYESTER

RECYCLED
POLYESTER

1 Recy Feel
Atlantis | 33.6080

2 Recy Five
Atlantis | 33.0116

NEW

3 Recy Three
Atlantis | 33.6090



6 Panel Kappe „Recy Feel“
115g/m², 100% recyceltes Polyester-Twill
„recyceltes Polyester“-Aufkleber auf dem Schirm, Frontpanel laminiert, recycelter Snapverschluss, aus recycelten PET Flaschen, eingewebtes „GREEN YOUR HEAD“ Etikett am Schweißband, TearAway Label
onesize
☎ 144 ☐ 24

5 Panel Baseball Kappe
220g/m², 100% recyceltes Polyester-Twill
Gebogener Schirm, 4 gestickte Luftlöcher, Klettverschluss
onesize
☎ 200 ☐ 40

6 Panel Mesh Kappe „Recy Three“
260g/m², Hauptstoff: 60% zertifizierte recycelte Baumwolle, 40% Baumwolle, Seiten und Rückseite: 100% recyceltes Polyester
„recyceltes Polyester“-Aufkleber auf der Rückseite, Frontpanel laminiert, recycelter Snapverschluss, aus recycelten PET Flaschen, eingewebtes „GREEN YOUR HEAD“ Etikett am Schweißband, TearAway Label
onesize
☎ 144 ☐ 24

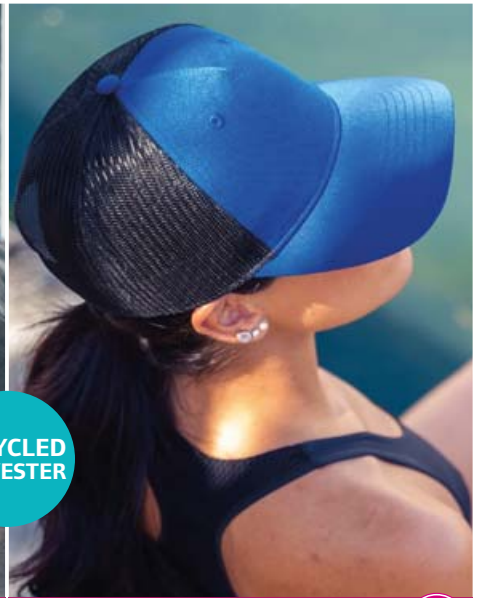

RECYCLED
POLYESTER

RECYCLED
POLYESTER

4 Fiji
Atlantis | 33.0103

5 Sand
Atlantis | 33.0200

STRETCH

NEW

6 Zion
Atlantis | 33.0120

NEW



5 Panel Baseball Kappe
200g/m², 100% recyceltes Polyester-Twill
Leicht gebogener Schirm, gestickte Luftlöcher, Klettverschluss
onesize
☎ 144 ☐ 24

6 Panel Baseball Kappe „Sand“
230g/m², 95% recyceltes Polyester, 5% Elasthan
Aufkleber auf dem Schirm, leicht gebogener Schirm, 6 Ziernähte am Schild, elastisches Schweißband, strukturiertes Frontsegment, gestickte Luftlöcher, TearAway Label
onesize
☎ 144 ☐ 24

5 Panel Trucker Kappe
200g/m², 100% recyceltes Polyester-Twill, Seiten und Rückseite: 100% recyceltes Polyester
Atmungsaktiv und leicht, Netz seitlich und hinten, gestickte Luftlöcher, Snapverschluss
onesize
☎ 144 ☐ 24

RECYCLED
POLYESTER



BIO
ORGANIC



1 Recy Six
Atlantis | 33.0117

NEW

2 Fraser
Atlantis | 33.0104

NEW

3 Kid Fraser
Atlantis | 33.0110

NEW



6 Panel Baseball Kappe
220g/m², 100% recyceltes Polyester-Twill
Gebogener Schirm, 6 gestickte Luftlöcher, Klettverschluss
onesize
👉 200 📦 50

6 Panel Kappe
270g/m², 100% zertifizierter Bio-Baumwoll-Twill
Gebogener Schirm, Stoffband mit Metallverschluss
onesize
👉 144 📦 24

Kinder 6 Panel Kappe
270g/m², 100% zertifizierter Bio-Baumwoll-Twill
Gebogener Schirm, Schnallenverschluss
onesize
👉 144 📦 24



RECYCLED
POLYESTER

RECYCLED
POLYESTER

4 Bryce
Atlantis | 33.0102

NEW

5 James
Atlantis | 33.0108

NEW

6 Joshua
Atlantis | 33.0109

NEW



6 Panel Trucker Kappe
200g/m², 100% recyceltes Polyester-Twill, Seiten und Rückseite: 100% recyceltes Polyester
Leicht gebogener Schirm, atmungsaktiv und leicht, Netz seitlich und hinten, Snapverschluss
onesize
👉 144 📦 24

6 Panel Kappe
200g/m², 100% recyceltes Polyester-Twill
Flacher Schirm, gestickte Luftlöcher, Snapverschluss
onesize
👉 144 📦 24

6 Panel Baseball Kappe
200g/m², 100% recyceltes Polyester-Twill
Leicht gebogener Schirm, gestickte Luftlöcher, Klettverschluss
onesize
👉 144 📦 24



RECYCLED
POLYESTER



BIO
ORGANIC



1 Geo
Atlantis | 33.0166

NEW

2 Powell
Atlantis | 33.0115

NEW

3 Nelson
Atlantis | 33.0113

NEW



Fischer Hut „Geo“
200g/m², 100% recyceltes Polyester-Twill
Umweltfreundliches Färbeverfahren mit geringem Wasserverbrauch, 7 Ziernähte auf der Krempe, Schweißband aus Polyester, gestickte Luftlöcher, TearAway Label
onesize
👉144 📦24

Fischer Hut
260g/m², 60% recycelte Baumwolle, 40% Baumwoll-Twill
Kurze steile Krempe, 2 gestickte Luftlöcher
onesize
👉144 📦24

Strickmütze „Nelson“
78g, 100% zertifizierte Bio-Baumwolle
Breiter Umschlag, feiner Rippstrick, antiallergische Naturfasern
onesize
👉144 📦24



BIO
ORGANIC



4 Yala
Atlantis | 33.0119

NEW

5 Kid Yala
Atlantis | 33.0111

NEW

6 Shot
Atlantis | 33.7000



Strickmütze „Yala“
60g, 100% zertifizierte Bio-Baumwolle
Ohne Umschlag, feiner Rippstrick, antiallergische Naturfasern, weiches dehnbare Material
onesize
👉144 📦24

Kinder Strickmütze
50g, 100% zertifizierte Bio-Baumwolle
Ohne Umschlag, feiner Rippstrick, antiallergische Naturfasern, weiches dehnbare Material
onesize
👉144 📦24

5 Panel Kappe „Shot“
270g/m², 100% Baumwolle
Gebogener Schirm, Schweißband vorne um 4 Reihen verstärkt, Frontpanel laminiert, Stoffband mit Metallverschluss, TearAway Label
onesize
👉144 📦24



1 Rapper
Atlantis | 33.2070



5 Panel Mesh Kappe

100% Polyester

6 Nähte am Schild, Schweißband aus Polyester, Frontpanel und Schirm gepolstert, Snapverschluss, TearAway Label

onesize

👉 144 📦 24



2 Rapper Cotton
Atlantis | 33.8020



5 Panel Trucker Kappe „Rapper“

180g/m², Oberstoff 1: 100% Baumwolle, Seiten und Rückseite: 100% Polyester

Gebogener Schirm, Schweißband vorne um 4 Reihen verstärkt, strukturiertes Frontsegment, Snapverschluss, TearAway Label

onesize

👉 144 📦 24



3 Rapper Jersey
Atlantis | 33.0194



5-Panel Trucker Kappe „Rapper Jersey“

220g/m², 100% Baumwolle, Schweißband: 100% Baumwolle, Seiten und Rückseite: 100% Polyester Mesh
Leicht gebogener Schirm, 8 Ziernähte am Schild, strukturiertes Frontsegment, Snapverschluss, TearAway Label

onesize

👉 144 📦 24



4 Rapper Canvas
Atlantis | 33.6060



5 Panel Mesh Kappe „Rapper Canvas“

260g/m², Hauptstoff: 100% Baumwolle, Seiten und Rückseite: 100% Polyester

Aufkleber auf dem Schirm, Schweißband vorne um 4 Reihen verstärkt, Frontpanel laminiert, Snapverschluss, TearAway Label

onesize

👉 144 📦 24



5 Cargo
Atlantis | 33.8030



5 Panel Kappe „Cargo“

290g/m², 100% Chino Baumwoll-Twill
Vintage-Look, Schweißband vorne um 4 Reihen verstärkt, strukturiertes Frontsegment, Stoffband mit Metallverschluss

onesize

👉 144 📦 24



6 Gear
Atlantis | 33.0165



5 Panel Baseball Kappe „Gear“

89g, Hauptstoff: 100% Baumwolle, Seiten und Rückseite: 98% Polyester, 2% Elasthan

Aufkleber auf dem Schirm, Schirm und Frontpanel in Carbonfaser-Optik, 6 Ziernähte am Schild, Schweißband aus Polyester, Frontpanel verstärkt, gestickte Luftlöcher, TearAway Label

onesize

👉 144 📦 24



1 Snap Back
Atlantis | 33.2080



6 Panel Kappe „Snap Back“

400g/m², 100% Polyester, Unterseite: 100% Baumwolle
Aufkleber auf dem Schirm, flacher Schirm, Schweißband aus 35% Baumwolle und 65% Polyester, Frontpanel verstärkt, Snapverschluss, TearAway Label
onesize

€ 144 □ 24



2 Kid Snap Back
Atlantis | 33.0176



Kinder 6 Panel Kappe „Snap Back“

400g/m², 100% Polyester, Unterseite: 100% Baumwolle
Aufkleber auf dem Schirm, flacher Schirm, Schweißband aus 35% Baumwolle und 65% Polyester, Frontpanel verstärkt, Snapverschluss, TearAway Label
onesize

€ 144 □ 24



3 Snap Five
Atlantis | 33.0064



5 Panel Kappe „Snap Five“

400g/m², 100% Polyester, Unterseite: 100% Baumwolle
Extrabreites flaches Schild, Frontpanel ohne Naht, Snapverschluss, TearAway Label
onesize

€ 144 □ 24



4 Beat
Atlantis | 33.0135



6 Panel Baseball Kappe „Beat“

400g/m², Hauptstoff: 100% Polyester, Innen: 100% Baumwolle
Aufkleber auf dem Schirm, vorgeformter Schirm, 8 Ziernähte am Schild, Schweißband aus Chino-Baumwolle, Frontpanel verstärkt, gestickte Luftlöcher, Snapverschluss, TearAway Label
onesize

€ 144 □ 24



5 Estoril
Atlantis | 33.2040



6 Panel Baseball Kappe „Estoril“

72g, 100% Polyester Jacquard
Paspel in Kontrastfarbe am Schirm, Schweißband, strukturiertes Frontsegment, Klettverschluss
onesize

€ 144 □ 24



6 Hit
Atlantis | 33.7060



6 Panel Kappe „Hit“

270g/m², 100% Baumwoll-Twill
Aufkleber auf dem Schirm, gebogener Schirm, Schweißband aus Baumwolle, genähte Luftlöcher, Stoffband mit Metallverschluss, TearAway Label
onesize

€ 144 □ 24



1 Action

Atlantis | 33.0560



6 Panel Baseball Kappe „Action“

250g/m², 100% vorgewaschene Baumwolle
Schirmunterseite in Kontrastfarbe, Frontsegment unverstärkt, seitliche Luftlöcher mit Metallösen, Stoffband mit Metallverschluss

onesize
👉 144 📏 24



2 Dad Hat

Atlantis | 33.4030



6 Panel Baseball Kappe „Dad Hat“

280g/m², 100% Baumwolle
Leicht gebogener Schirm, Frontpaneel unverstärkt, Stoffband mit Metallverschluss, TearAway Label

onesize
👉 144 📏 24



3 Digg

Atlantis | 33.4090



6 Panel Kappe „Digg“

250g/m², 100% Chino Baumwoll-Twill
8 Nähte am Schirm, Aufkleber auf dem Schirm, vorgeformter Schirm, Schweißband aus Baumwolle, genähte Luftlöcher, Stoffband mit Metallverschluss, TearAway Label

onesize
👉 144 📏 24



4 Feed

Atlantis | 33.0160



6 Panel Baseball Kappe „Feed“

220g/m²,
Leicht gebogener Schirm, Snapverschluss, Melange-Optik, TearAway Label

onesize
👉 144 📏 24



5 Sonic

Atlantis | 33.0210



6 Panel Trucker Kappe „Sonic“

280g/m², 100% Baumwoll-Twill, Seiten und Rückseite: 100% Polyester Mesh, Schweißband: 65% Polyester, 35% Baumwolle
Aufkleber auf dem Schirm, leicht gebogener Schirm, 4 Ziernähte am Schild, strukturiertes Frontsegment, gestickte Luftlöcher, Snapverschluss, TearAway Label

onesize
👉 144 📏 24



6 Sport Sandwich

Atlantis | 33.0504



6 Panel Baseball Kappe „Sport Sandwich“

180g/m², 100% Baumwoll-Twill
Vorgeformtes Schild, Paspel in Kontrastfarbe am Schirm, Frontpanel verstärkt, Stoffband mit Metallverschluss

onesize
👉 144 📏 24



1 B645
Beechfield | 53.0645



5 Panel Vintage Trucker Kappe
100% Polyester
Frontpanel und Schirm gepolstert, Vintage Style Snapback-Verschluss
onesize
👉192 📏12

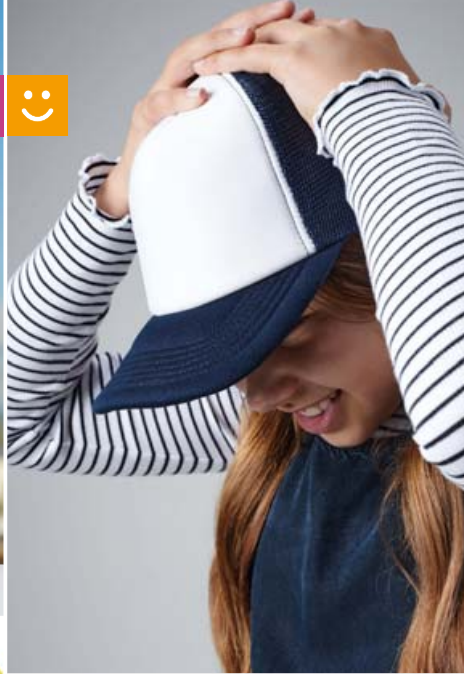

2 B645B
Beechfield | 53.645B



Kinder 5 Panel Polyester Mesh Kappe
100% Polyester
Frontpanel und Schirm gepolstert, Vintage Style Snapback-Verschluss
onesize
👉192 📏12



3 B640
Beechfield | 53.0640



5 Panel Trucker Kappe
Oberstoff 1: 100% Baumwolle, Oberstoff 2: 100% Polyester Netz
Vorgeformter Schirm, Vorderseite und Schirm aus Baumwolle, Vintage Style Snapback-Verschluss
onesize
👉192 📏12



4 B60N
Beechfield | 53.0060



6 Panel Bio Trucker Kappe
Schirm und Front: 100% zertifizierte Bio-Baumwolle, Netzteile: Polyester Mesh
Vorgeformter Schirm, Frontpanele verstärkt, Snapback, TearAway Label
onesize
👉72 📏6



5 B58
Beechfield | 53.0058

HEAVY



6 Panel Niedrigprofil Kappe
100% schwerer Baumwoll-Drill
Zentriertes unverstärktes Frontpanel ohne Naht, Stoffband mit Metallverschluss
onesize
👉144 📏12



6 B653
Beechfield | 53.0653



6 Panel Niedrigprofil Kappe
100% Chino-Baumwolle
Vorgeformter Schirm, weicher, nicht strukturierter Kopfbereich, genähte Luftlöcher, Stoffband mit Metallverschluss, TearAway Label
onesize
👉144 📏12

Beechfield®
ORIGINAL HEADWEAR



1 B655
Beechfield | 53.0655



6 Panel Niedrigprofil Kappe „Vintage“
100% spezialgewaschene Baumwolle
Vintage-Look, vorgeformter Schirm, weicher, nicht strukturierter Kopfbereich, genähte Luftlöcher, Stoffband mit Messingschnalle als Verschluss, TearAway Label
onesize
👒144 📦12



2 B15C
Beechfield | 53.015C



5 Panel Sandwich Kappe
100% Baumwoll-Drill
Sandwich in Kontrastfarbe, Frontpanel verstärkt ohne Naht, gestickte Luftlöcher in Kontrastfarbe, Rip-Strip™ Klettverschluss
onesize
👒192 📦12



3 B171
Beechfield | 53.0171



Teamwear Competition Kappe
100% gebürsteter Baumwoll-Twill
Rip-Strip™ Klettverschluss
onesize
👒150 📦25



4 B65
Beechfield | 53.0065



6 Panel Kappe „Pro Style“
100% schwerer gebürsteter Baumwoll-Drill
Vorgeformter Schirm, Frontpanele verstärkt, gestickte Luftlöcher, Stoffband mit tri-glide Schnalle
onesize
👒144 📦12



5 B59
Beechfield | 53.0059



6 Panel Baseball Kappe „Authentic“
100% Baumwoll-Twill
Vorgeformter Schirm, strukturiertes Frontsegment, genähte Luftlöcher, Stoffband mit Metallverschluss, TearAway Label
onesize
👒144 📦12



6 B20
Beechfield | 53.0020



6 Panel Sandwich Kappe „Athleisure“
100% gebürstete Baumwolle
Vorgeformter Schirm, Sandwich in Kontrastfarbe, strukturiertes Frontsegment, Stoffband mit Metallverschluss, TearAway Label
onesize
👒144 📦12



RECYCLED
POLYESTER

1 B70R
Beechfield | 53.0070



6 Panel Recycled Pro-Style Kappe
100% recyceltes Polyester
Vorgeformtes Schild, Frontpanel verstärkt, gestickte Luftlöcher, Stoffband mit Metallverschluss, TearAway Label
onesize
👉72 📦6



BIO
ORGANIC

2 B54N
Beechfield | 53.0054



6 Panel Bio Kappe
100% zertifizierte Bio-Baumwolle
Vorgeformter Schirm, Frontpanele verstärkt, Stoffband mit tri-glide Schnalle, TearAway Label
onesize
👉96 📦12



3 B660
Beechfield | 53.0660

BEST
SELLER



5 Panel Flatpeak Kappe
100% Polyester Twill
Grüne Schildunterseite (schwarz bei black/black/black), flaches Schild mit Aufkleber, Frontpanele verstärkt, gestickte Luftlöcher, Retro Style Snapback
onesize
👉144 📦12



4 B610
Beechfield | 53.0610



5 Panel Snapback Kappe
100% Baumwoll-Twill
Aufkleber auf dem Schirm, flacher Schirm, Retro Style Snapback, TearAway Label
onesize
👉192 📦12



5 B610C
Beechfield | 53.610C



6 Panel Snapback Contrast Kappe
100% Baumwoll-Twill
Aufkleber auf dem Schirm, flacher Schirm, Retro Style Snapback, TearAway Label
onesize
👉192 📦12



6 B25
Beechfield | 53.0025



5 Panel Kappe „Authentic“
220g/m², 100% Baumwoll-Twill
Vorgeformter Schirm, strukturiertes Frontsegment, genähte Luftlöcher, Stoffband mit Metallverschluss, TearAway Label
onesize
👉144 📦12



1 B10B
Beechfield | 53.010B



2 B10
Beechfield | 53.0010



3 B15
Beechfield | 53.0015



Kinder 5 Panel Kappe „Original“

100% Baumwoll-Twill

Vorgeformter Schirm, gestickte Luftlöcher, Rip-Strip™ Klettverschluss, kindersicherer Knopf

onesize

👉 144 📦 12

5 Panel Kappe „Original“

100% Baumwoll-Twill

Vorgeformter Schirm, genähte Luftlöcher, Rip-Strip™ Klettverschluss

onesize

👉 144 📦 12

5 Panel Kappe „Ultimate“

100% Baumwoll-Drill

Vorgeformter Schirm, Frontpanel ohne Naht, gestickte Luftlöcher, Rip-Strip™ Klettverschluss

onesize

👉 192 📦 12



4 B638
Beechfield | 53.0638



5 B34
Beechfield | 53.0034



5 Panel Patch Kappe

100% Baumwoll-Twill

Kompatibel mit Sublimationspatch „Molle“ 52.0841, leicht gebogener Schirm, austauschbarer Rip-Strip™-Patch, gestickte Luftlöcher, Snap-Verschluss, TearAway Label

onesize

👉 144 📦 12

Kappe „Army“

100% Baumwolle

Vorgeformter Schirm, Stoffband mit Metallverschluss

onesize

👉 192 📦 12



6 B41
Beechfield | 53.0041



Sport Sonnenvisier

100% Baumwoll-Twill

Vorgeformter Schirm, Stoffband mit Metallverschluss

onesize

👉 192 📦 12



1 6377
Flexfit | 55.6377

STRETCH **NEW**



6 Panel Flexfit Kappe
98% gebürsteter Baumwoll-Twill, 2% Elasthan
Gebogener Schirm, silberne Schirmunterseite, geschlossene Rückseite ohne Verschluss
S/M - L/XL
☞72 ☐6

2 6606MC
Flexfit | 55.06MC

STRETCH **NEW**



6 Panel Retro Kappe Multicam®
Oberstoff 1: 98% Baumwolle, 2% Elasthan, Oberstoff 2: 100% Polyester
Leicht vorgebogener Schirm, atmungsaktiv, Rückseite aus Netz, Tarmuster, Snap-Verschluss
onesize
☞72 ☐6

3 6506
Flexfit | 55.6506

NEW



5 Panel Retro Trucker Kappe
Oberstoff 1: 60% Baumwoll-Twill, 40% Polyester, Oberstoff 2: 100% Polyester
Leicht gebogener Schirm, verstärkte Front, Rückseite aus Netz, Snap-Verschluss
onesize
☞72 ☐6



4 5003BD
Flexfit | 55.03BD

NEW



Fischer Hut in Batikfarbe
274g/m², 100% Polyester
Innenseite einfarbig schwarz, 6 Ziernähte auf der Krempe, beidseitig tragbar, gestickte Luftlöcher
onesize
☞72 ☐6

5 5003OE
Flexfit | 55.03OE

NEW



Fischer Hut
371g/m², 100% Baumwolle
Ausgefrante Kanten
onesize
☞72 ☐6

6 5003
Flexfit | 55.5003

STRETCH



Fischer Hut
335g/m², 98% Baumwoll-Twill, 2% Elasthan
Weicher Schirm, robustes Baumwoll-Twill
onesize
☞72 ☐6



BIO
ORGANIC

1 6089OC

Flexfit 55.890C

6 Panel Snapback Bio Kappe

98% zertifizierte Bio-Baumwolle, 2% Elasthan

Flacher Schirm, verstärkte Front, Snap-Verschluss

onesize

72 6

2 1100C

Flexfit 55.100C

6 Panel Bio Kappe

269g/m², 98% zertifizierte Bio-Baumwolle, 2% Elasthan

Vorgeformter Schirm, 8 Ziernähte am Schild, Snap-Verschluss

onesize

72 6



1 6089OC
Flexfit | 55.890C

STRETCH **NEW**

2 1100C
Flexfit | 55.100C

STRETCH **NEW**

RECYCLED
POLYESTER



mit Stifthalter



3 6277RP

Flexfit 55.77RP

6 Panel Recycled Flexfit Kappe

251g/m², 97% recyceltes Polyester, 3% Elasthan

Vorgeformter Schirm

S/M - L/XL

72 6

4 6089PS

Flexfit 55.89PS

6 Panel Snapback Kappe mit Stifthalter

256g/m², 100% Baumwolle

Flacher Schirm, integrierter Stifthalter, Snapverschluss

onesize

72 6



3 6277RP
Flexfit | 55.77RP

STRETCH **NEW**

4 6089PS
Flexfit | 55.89PS

NEW



1 6006
Flexfit | 55.6006



5 Panel Trucker Kappe
205g/m², Oberstoff 1: 60% Baumwolle, 40% Polyester, Oberstoff 2: 100% Polyester
Flacher Schirm, durchgehend verstärkte Front ohne Naht, Netzeinsatz am Rücken, Snap-Verschluss
onesize
📏72 📦6



2 6606CF
Flexfit | 55.06CF



6 Panel Trucker Kappe
Oberstoff 1: 60% Baumwolle, 40% Polyester, Oberstoff 2: 100% Polyester
Flache Passform, weiße, verstärkte Canvas-Front, Snap-Verschluss
onesize
📏72 📦6



3 7707
Flexfit | 55.7707



5 Panel Snapback Kappe
100% Baumwolle
Vorgeformter Schirm, Snap-Verschluss
onesize
📏72 📦6



6 6089
Flexfit | 55.6089



6 Panel Snapback Kappe
382g/m², 80% Polyacryl, 20% Wolle
Grüne Schirmunterseite bei ein- und zweifarbiger Kappe mit kontrastfarbigem Verschluss, Knopf, Luftlöcher und Schirm, Schirmunterseite Ton-in-Ton bei black/black, heather grey/heather grey, dark grey/dark grey, dark navy/dark navy und maroon/maroon, verstärkte Front, Snap-Verschluss
onesize
📏72 📦6



4 6007
Flexfit | 55.6007



5 Panel Snapback Kappe
400g/m², 100% Baumwolle
Grüne Schirmunterseite (Schirmunterseite Ton-in-Ton bei black/black), Frontpanel ohne Naht, Snap-Verschluss Ton-in-Ton, robustes Twill
onesize
📏72 📦6



5 110
Flexfit | 55.0110



6 Panel Fitted Snapback Kappe
411g/m², 83% Polyacryl, 15% Wolle, 2% Elasthan
Flacher Schirm, elastisches Schweißband, 6 gestickte Luftlöcher, Snap-Verschluss
onesize
📏72 📦6



FLEXFIT
YUPOONG

1 6196
Flexfit | 55.6196

STRETCH



black/white brown/khaki

6 Panel Flexfit Glen Check Kappe

240g/m², 97% Polyester, 3% Elasthan

Verstärkte Front, Karo-Design, geschlossene Rückseite ohne Verschluss

S/M - L/XL

72 6



2 180
Flexfit | 55.0180

STRETCH



white black dark grey silver **NEW** spruce
NEW olive red **NEW** maroon **NEW** royal navy

6 Panel Kappe „Delta“

245g/m², 92% Polyester, 8% Elasthan

Gebogener Schirm, Schweißband, mit 3-Lagen Multifunktionsstape verbundene, nahtlose Panele, spezielle Technologie verhindert Bildung von Schweißflecken

S/M - L/XL

72 6



3 6533
Flexfit | 55.6533

STRETCH



white black green red
purple royal navy

6 Panel Mesh Kappe

300g/m², Oberstoff 1: 83% Nylon, 14% Baumwolle, 3% Polyurethan, Oberstoff 2: 87% Polyester, 13% Elasthan

Vorgeformter Schirm, wasserabweisend, atmungsaktiv

S/M - L/XL

72 6



4 110P
Flexfit | 55.110P



white black silver navy

CoolDry Mini Piqué Kappe

240g/m², 100% Polyester, Poly Hybrid Light Piqué

Vorgeformter Schirm, wasserabweisend, Klettverschluss mit Elastikeinsatz

onesize

72 6



5 6277FM
Flexfit | 55.77FM

STRETCH



black

Melierte 6 Panel Kappe

450g/m², 62% Polyester, 35% Viskose, 3% Elasthan

Leicht gebogener Schirm, verstärkte Front, geschlossene Rückseite ohne Verschluss

S/M - L/XL

72 6



6 6277FV
Flexfit | 55.77FV

STRETCH



black dark grey heather grey maroon navy

6 Panel Flexfit Kappe

63% Polyester, 34% Baumwolle, 3% Elasthan

Flacher Schirm, geschlossene Rückseite ohne Verschluss

S/M - L/XL

72 6



1 6210
Flexfit | 55.6210 STRETCH



6 Panel Premium 210 Fitted Kappe
411g/m², 83% Polyacryl, 15% Wolle, 2% Elasthan
Schirmunterseite Ton-in-Ton, flacher Schirm, Frontpanel verstärkt, Flexfit® Technologie ohne Verschluss
S/M – L/XL
☎72 ☐6



4 62770C
Flexfit | 55.770C STRETCH



6 Panel Bio Kappe
98% Bio-Baumwolle, 2% Elasthan
Gebogener Schirm, verstärkte Front, Flexfit® Technologie ohne Verschluss
S/M – L/XL
☎72 ☐6



2 7005
Flexfit | 55.7005



5 Panel Classic Jockey Kappe
400g/m², 100% Baumwoll-Twill
Flache Passform, verstellbares Nylonband mit Clipverschluss, 4 seitlich angeordnete Metallösen
onesize
☎72 ☐6



3 6245
Flexfit | 55.6245



6 Panel Cotton Twill Kappe
400g/m², 100% Baumwoll-Twill
Vorgeformter Schirm, Stoffband mit Metallverschluss, weiche Front
onesize
☎72 ☐6



3 6277MC
Flexfit | 55.77MC STRETCH



6 Panel Kappe Multicam®
98% Baumwolle, 2% Elasthan
Vorgeformter Schirm, Tarnmuster, geschlossene Rückseite ohne Verschluss
S/M – L/XL
☎72 ☐6



6 6277
Flexfit | 55.6277 STRETCH BEST SELLER



6 Panel Flexfit Wooly Combed Kappe
300g/m², 63% Polyester, 34% Baumwolle, 3% Elasthan
8 Nahtstreifen auf Schirmoberseite, silberne Schirmunterseite (Schirmunterseite Ton-in-Ton bei black/black), geschlossene Rückseite ohne Verschluss, weiches gekämmtes Obermaterial
Youth – XS/S – S/M – L/XL – XXL
☎72 ☐6



1 6511
Flexfit | 55.6511

STRETCH



Flexfit Mesh Trucker Kappe

Oberstoff 1: 60% Baumwolle, 40% Polyester, Oberstoff 2: 95% Polyester, 5% Elasthan

Gebogener Schirm, Rückseite aus Netz, geschlossene Rückseite ohne Verschluss

S/M - L/XL

72 6



2 6560
Flexfit | 55.6560

STRETCH

BEST SELLER



5 Panel Flexfit Kappe

290g/m², 97% Polyester, 3% Elasthan, COOLDRY Twill Spandex

Sportliche Passform, Flexfit® Schweißband innen, Frontpanel verstärkt ohne Naht

S/M - L/XL

72 6



3 6606
Flexfit | 55.6606

BEST SELLER



Vintage Trucker Kappe

205g/m², Oberstoff 1: 60% Baumwoll-Twill, 40% Polyester, Oberstoff 2: 100% Polyester

Flache Passform, leicht vorgebogener Schirm, Canvas-Front mit Mittelnaht verstärkt, Rückseite aus Netz, Snap-Verschluss onesize

72 6



4 6778
Flexfit | 55.6778

STRETCH



5 7706
Flexfit | 55.7706

BEST SELLER



4 6778

Flexfit 55.6778

Double Jersey Flexfit Kappe

435g/m², 66% Polyester, 30% Baumwolle, 4% Elasthan

Schirmunterseite Ton-in-Ton, weiches elastisches Strickjersey S/M - L/XL

72 6

5 7706

Flexfit 55.7706

Gebogende Classic Snapback Kappe

290g/m², 60% Baumwolle, 40% Polyester

Vorgeformter Schirm, verstärkte Front, Snap-Verschluss onesize

72 6



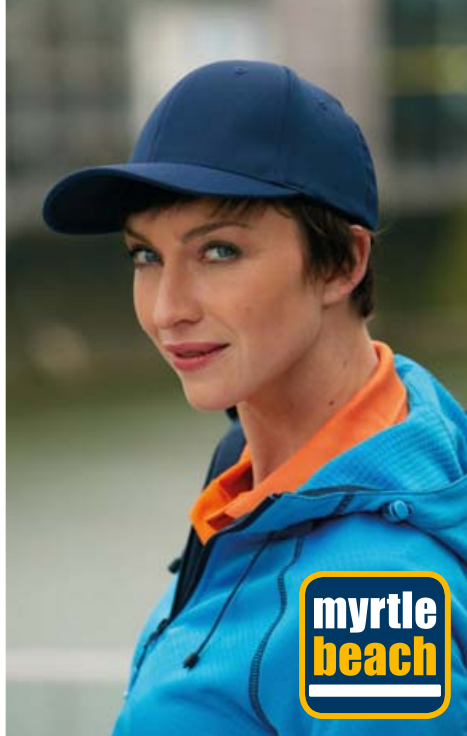

1 MB 6183
Myrtle Beach | 03.6183



6 Panel Funktions Flexfit® Kappe
84% Nylon, 14% Baumwolle, 2% Elasthan
Atmungsaktiv und schnelltrocknend, 8 Ziernähte, gute Passform durch Elasthaninsatz und Flexfit®-Band, Frontpanele laminiert, 6 gestickte Luftlöcher, geschlossene Rückseite ohne Verschluss
S/M - L/XL
☎ 144 ☐ 24



2 MB 7010
Myrtle Beach | 03.7010



Kinder 5 Panel Kappe
100% schwere gebürstete Baumwolle
Großes Schild, 6 Ziernähte am Schild, gefüttertes Schweißband aus Satin, 4 gestickte Luftlöcher, Klettverschluss, stirnanliegend, 54cm (ab 4 Jahren)
onesize
☎ 144 ☐ 24



3 MB 6111
Myrtle Beach | 03.6111



6 Panel Raver Kappe
100% schwere gebürstete Baumwolle
Klassische Allround-Kappe, 8 Ziernähte am Schild, gefüttertes Schweißband aus Satin, 6 gestickte Luftlöcher, Metallschnalle in mattsilber mit Druckknopf und Stofföse, stirnanliegend
onesize - oversize*
* nur in diesen Farben erhältlich
☎ 144 ☐ 24



4 MB 6215
Myrtle Beach | 03.6215



6 Panel Elastic Fit Mesh Kappe
Oberstoff: 70% Polyester, 30% Baumwolle, Oberstoff 2: 100% Polyester
Taillierter Schnitt, 8 Ziernähte am Schild, Frontpanele laminiert, 2 gestickte Luftlöcher an den vorderen Panels, geschlossene Rückseite ohne Verschluss, erhältlich in den Größe S/M=56/57cm und L/XL=58/59cm
S/M - L/XL
☎ 144 ☐ 6



5 MB 135
Myrtle Beach | 03.0135



Club Kappe
100% Baumwolle
Gefüttertes Schweißband aus Satin, Frontpanele laminiert, 6 gestickte Luftlöcher in Kontrastfarbe, Klettverschluss
onesize
☎ 144 ☐ 24



6 MB 49
Myrtle Beach | 03.0049



Half-Pipe-Sandwich Kappe
100% schwere gebürstete Baumwolle
Extravagante dreifarbige Sandwich-Lösung, gefüttertes Schweißband aus Satin, Frontpanele laminiert, 6 gestickte Luftlöcher, Clipverschluss in mattsilber mit gestickter Öse
onesize
☎ 144 ☐ 24



1 MB 6181
Myrtle Beach | 03.6181

STRETCH



Original 6 Panel Flexfit® Kappe

98% Baumwolle, 2% Elasthan

8 Ziernähte am Schild, gute Passform durch Elasthaninsatz und Flexfit®-Band, Rückseite geschlossen, Frontpanele laminiert, 6 gestickte Luftlöcher, Kappe ohne Verschluss

S/M - L/XL

👒 144 📦 24



2 MB 16
Myrtle Beach | 03.0016

HEAVY



6 Panel Kappe verstärkt

100% sehr schwere gebürstete Baumwolle

6 Ziernähte am Schild, gefüttertes Schweißband aus Satin, Frontpanele laminiert, 6 gestickte Luftlöcher, Metallclipverschluss in matt Silber mit gestickter Öse

onesize

👒 144 📦 24



3 MB 6118
Myrtle Beach | 03.6118



Gebürstete 6 Panel Kappe

100% Baumwolle

6 Ziernähte am Schild, gefüttertes Schweißband aus Satin, Frontpanele laminiert, 6 gestickte Luftlöcher, Klettverschluss, gebürstete weiche Oberfläche

onesize

👒 144 📦 24



4 MB 6212
Myrtle Beach | 03.6212



6 Panel Sandwich Kappe

100% gebürstete Baumwolle

3 Ziernähte am Schild, gefüttertes Schweißband aus Satin, Frontpanele laminiert, 6 gestickte Luftlöcher, Klettverschluss

onesize

👒 144 📦 24



5 MB 91
Myrtle Beach | 03.0091

HEAVY



Schwere 6 Panel Baumwoll Kappe

100% schwere Baumwolle

6 Ziernähte am Schild, gefüttertes Schweißband aus Satin, Frontpanele laminiert, 6 gestickte Luftlöcher, Klettverschluss, gebürstete weiche Oberfläche

onesize

👒 200 📦 50



6 MB 92
Myrtle Beach | 03.0092

HEAVY



Schwere 5 Panel Baumwoll Kappe

100% schwere Baumwolle

Klassische Kappe, 6 Ziernähte am Schild, gefüttertes Schweißband aus Satin, Frontpanele laminiert, 4 gestickte Luftlöcher, Klettverschluss

onesize

👒 200 📦 50



1 MB 6501
Myrtle Beach | 03.6501



6 Panel Piping Kappe
100% Baumwolle
Schild mit Einfassung und Paspel in Kontrastfarbe, gefüttertes Schweißband aus Satin, Frontpanele laminiert, 6 gestickte Luftlöcher, Klettverschluss, weiche Oberfläche
onesize
👉 144 📏 24



2 MB 6544
Myrtle Beach | 03.6544



4 Panel Niedrigprofil Lauf Kappe
100% Polyester
Schild- und Paneleinfassung in Kontrastfarbe, Einsätze in Kontrastfarbe im sportlich dynamischen Design, passend zur JN Running Collection, Schweißband aus Oberstoffmaterial, Clipverschluss in mattsilber mit Metallöse, stiranliegend, reflektierende Details (ohne Schutzfunktion)
onesize
👉 144 📏 24



3 MB 6156
Myrtle Beach | 03.6156



6 Panel Micro-Edge Sport Kappe
100% Polyester Microfaser
Wind- und wasserabweisend, atmungsaktiv, Einfassung in Kontrastfarbe rund um die Kappe, Schweißband aus Frottee, 4 Netzeinsätze zur Luftzirkulation, neuartiger Klettverschluss, wetterfest, stiranliegend
onesize
👉 144 📏 24



4 MB 95
Myrtle Beach | 03.0095



Military Kappe
100% Baumwolle
Gefüttertes Schweißband aus Baumwolle, Klettverschluss, 4 seitlich angeordnete Metallösen, aus robuster Baumwolle
onesize
👉 144 📏 24



5 MB 9412
Myrtle Beach | 03.9412



Gebürstete 5 Panel Kappe
100% schwere gebürstete Baumwolle
6 Ziernähte am Schild, gefüttertes Schweißband aus Satin, 4 gestickte Luftlöcher, Clipverschluss silberglänzend mit geprägtem Myrtle Beach Logo und Metallöse
onesize
👉 144 📏 24



6 MB 6244
Myrtle Beach | 03.6244



6 Panel Mesh Kappe
100% Polyester
8 Ziernähte am Schild, gefüttertes Schweißband, Frontpanele laminiert, 2 gestickte Luftlöcher an den vorderen Panels, Größenregulierung durch „click&snap“ Verschluss, Melange-Optik
onesize
👉 144 📏 24



1 MB 6236
Myrtle Beach | 03.6236



6 Panel Bio Kappe
100% Bio-Baumwolle
6 Ziernähte am Schild, gefüttertes Schweißband aus Satin, Frontpanele laminiert, 6 gestickte Luftlöcher, Klettverschluss, ungebürstete Oberfläche
onesize
👉 144 📦 24



2 MB 6207
Myrtle Beach | 03.6207



5 Panel Mesh Kappe mit flachem Schild
100% Polyester
Abziehbarer Sticker auf dem Schild, 6 Ziernähte am Schild, gefüttertes Schweißband aus Baumwolle, Snapverschluss
onesize
👉 144 📦 24



3 MB 6634
Myrtle Beach | 03.6634



6 Panel Pro Style Kappe
100% Baumwolle
Hochprofil Form, gerades Schild mit Sticker und 8 Ziernähten, wattiertes Schweißband, Frontpanel verstärkt, 6 gestickte Luftlöcher, Größenregulierung durch „click&snap“ Verschluss
onesize
👉 144 📦 24



4 MB 6635
Myrtle Beach | 03.6635



6 Panel Pro Mesh Sandwich Kappe
100% Polyester
Hochprofil Form, gerades Schild mit Paspel, Sticker und 6 Ziernähten, wattiertes Schweißband, Frontpanel verstärkt, 6 gestickte Luftlöcher, Größenregulierung durch „click&snap“ Verschluss
onesize
👉 144 📦 24



5 MB 6636
Myrtle Beach | 03.6636



5 Panel Pro Mesh Kappe
100% Polyester
Hochprofil Form, gerades Schild mit Sticker und 6 Ziernähten, wattiertes Schweißband, Frontpanel verstärkt, 6 gestickte Luftlöcher, Größenregulierung durch „click&snap“ Verschluss
onesize
👉 144 📦 24



6 MB 6184
Myrtle Beach | 03.6184



6 Panel Flexfit® Flat Peak Kappe
87% Polyacryl, 11% Wolle, 2% Elasthan
Flacher Schirm, 8 Ziernähte am Schild, gute Passform durch Elasthaninsatz und Flexfit®-Band, Frontpanele laminiert, 6 gestickte Luftlöcher, geschlossene Rückseite ohne Verschluss
S/M – L/XL
👉 144 📦 24



1 MB 6155
Myrtle Beach | 03.6155



6 Panel Faltbare Kappe
100% Polyester Microfaser
Vorgeformtes stabiles Schild (zusammenfaltbar), wind- und wasserabweisend, atmungsaktiv, 6 gestickte Luftlöcher, sportlicher Bandverschluss mit Clip, weiche Microfaser, stirnanliegend
onesize
☎144 ☐24



2 MB 1
Myrtle Beach | 03.0001



5 Panel Promo Kappe verstärkt
100% Baumwolle
2 Ziernähte am Schild, Schweißband aus Baumwolle, Frontpanele leicht laminiert, 4 gestickte Luftlöcher, Klettverschluss
onesize
☎200 ☐50



3 MB 35
Myrtle Beach | 03.0035 HEAVY



5 Panel Sandwich Kappe
100% schwere gebürstete Baumwolle
Hochwertige 5 Panel Kappe mit Sandwich in Kontrastfarbe, 6 Ziernähte am Schild, gefüttertes Schweißband aus Satin, Frontpanel laminiert, 4 gestickte Luftlöcher, Klettverschluss
onesize
☎200 ☐50



4 MB 24
Myrtle Beach | 03.0024 HEAVY



6 Panel Sandwich Kappe
100% schwere gebürstete Baumwolle
6 Ziernähte am Schild, gefüttertes Schweißband aus Satin, Frontpanele laminiert, 6 gestickte Luftlöcher, Metallclipverschluss in Messing mit gestickter Öse
onesize
☎144 ☐24



5 MB 6538
Myrtle Beach | 03.6538



8 Panel Microfaser Laser Cut Kappe
100% Polyester Microfaser
4 Ziernähte am Schild, gefüttertes Schweißband aus Microfaser, sommerliche Aufmachung durch hochwertige Laser Cut Akzente an den rückseitigen Panelen, Frontpanele leicht laminiert, 2 gestickte Luftlöcher, Klettverschluss
onesize
☎144 ☐24



6 MB 6541
Myrtle Beach | 03.6541



Gebürstete leichte 6 Panel Sandwich Kappe
100% gebürstete Baumwolle
6 Ziernähte am Schild, gefüttertes Schweißband aus Satin, Frontpanele laminiert, 6 gestickte Luftlöcher, Clipverschluss in mattsilber mit Metallöse
onesize
☎144 ☐24



1 MB 70
Myrtle Beach | 03.0070



5 Panel Polyester Mesh Kappe

100% Polyester
6 Ziernähte am Schild, Seiten aus Polyester Netz, Schweißband, Frontpanel glatt, Snapverschluss
onesize
☎ 144 ☐ 24



4 MB 6216
Myrtle Beach | 03.6216



6 Panel Air Mesh Kappe

50% Baumwolle, 50% Polyester
6 Ziernähte am Schild, gefüttertes Schweißband, atmungsaktives 3D Netzmaterial in den hinteren Panels, Frontpaneel laminiert, Klettverschluss
onesize
☎ 144 ☐ 24



2 MB 18
Myrtle Beach | 03.0018

HEAVY



6 Panel Niedrigprofil Kappe

100% sehr schwere gebürstete Baumwolle
6 Ziernähte am Schild, gefüttertes Schweißband aus Satin, 6 gestickte Luftlöcher, Metallclipverschluss in Silber mit gestickter Öse
onesize
☎ 144 ☐ 24



5 MB 96
Myrtle Beach | 03.0096



Modisches Sonnenvisier

100% Baumwolle
3 Ziernähte am Schild, gefüttertes Schweißband aus Baumwolle, Klettverschluss, in zahlreichen Farbvarianten
onesize
☎ 200 ☐ 50



3 MB 6117
Myrtle Beach | 03.6117



5 Panel Kappe

100% Baumwolle
6 Ziernähte am Schild, gefüttertes Schweißband aus Satin, Frontpanel laminiert, 4 gestickte Luftlöcher, Klettverschluss, ungebürstete Oberfläche
onesize
☎ 144 ☐ 24



6 MB 6564
Myrtle Beach | 03.6564



Street Style Hut

100% Papier, Hutband: 65% Baumwolle, 35% Polyester
Breites Band in Kontrastfarbe, gefüttertes schnelltrocknendes Schweißband aus Polyester, Größe S/M=56cm, L/XL= 58cm
S/M - L/XL
☎ 72 ☐ 24



1 MB 41
Myrtle Beach | 03.0041



Bandana Kopftuch
97% Polyester, 3% Baumwolle
Im Nacken zum Binden, vorgeformt
onesize
👉 500 📏 10



2 MB 6578
Myrtle Beach | 03.6578



Single Jersey Schlauchschal
65% Polyester, 35% Baumwolle
Legere Passform, feiner Single Jersey, Melange-Optik, Maße: 75x80cm
onesize
👉 100 📏 10



3 MB 6577
Myrtle Beach | 03.6577



Legere Streetwear Mütze
50g, 65% Polyester, 35% Baumwolle
Oversize Look, leichte 2x2 Ripppstrick Fütterung, feiner Single Jersey, Melange-Optik
onesize
👉 150 📏 10



4 MB 40
Myrtle Beach | 03.0040



Bandana
97% Polyester, 3% Baumwolle
Multifunktionales Viereck-Tuch, Maße: 50x50cm
onesize
👉 500 📏 10



5 MB 7135
Myrtle Beach | 03.7135



Stirnband
140g/m², 100% gekämmte ringgesponnene zertifizierte Bio-Baumwolle, Single Jersey
Extra breites Stirnband, TearAway Label
onesize
👉 300 📏 10



6 MB 6524
Myrtle Beach | 03.6524



Dreiecktuch
97% Polyester, 3% Baumwolle
Größe: 85x40cm
onesize
👉 500 📏 10



1 Tom
NEOBLU | 24.3204

STRETCH



6 Panel Kappe

220g/m², 64% Polyester, 32% Viskose, 4% Elasthan
Vorgeformter Schirm, Stoffband mit Metallverschluss
onesize

👒100 📦25



2 RC090X
Result Headwear | 28.090X



5 Panel Mesh Glitzer Kappe „New York“

100% Polyester, Schildunterseite: 100% Baumwolle
Vorgeformtes Schild, Frontpanel verstärkt, Klettverschluss,
mit Öffnung für Pferdeschwanz, TearAway Label
onesize

👒150 📦25



3 RC089X
Result Headwear | 28.089X



5 Panel Mesh Kappe „Detroit“

100% Polyester
Leicht gebogenes Schild, Netzgewebe und Schild in Kon-
trastfarbe, weißes Frontpanel, PVC-Verschluss, TearAway
Label
onesize

👒150 📦25



4 RC081X
Result Headwear | 28.081X



6 Panel Niedrigprofil Kappe

280g/m², 100% Baumwolle
Vorgeformtes Schild, Frontpaneel verstärkt, gestickte Luftlö-
cher, Klettverschluss, TearAway Label
onesize

👒150 📦25



5 RC084X
Result Headwear | 28.084X



5 Panel Kappe

260g/m², 65% Polyester, 35% Baumwolle
Vorgeformtes Schild, Frontpanel verstärkt ohne Naht, ge-
stickte Luftlöcher, Klettverschluss, TearAway Label
onesize

👒200 📦25



6 RC084J
Result Headwear | 28.084J



Kinder 5 Panel Kappe

260g/m², 65% Polyester, 35% Baumwolle
Vorgeformtes Schild, atmungsaktiv, windabweisend, Frontpa-
nel verstärkt ohne Naht, gestickte Luftlöcher, Klettverschluss,
TearAway Label
onesize

👒200 📦25



für Sublimation
geeignet



1 RC080X
Result Headwear | 28.080X



5 Panel Polyester Kappe
125g/m², 100% Polyester
Vorgeformtes Schild, Frontpanel verstärkt ohne Naht, gestickte Luftlöcher, Klettverschluss, TearAway Label
onesize
👉 200 📦 50



2 RC082X
Result Headwear | 28.082X



6 Panel Kontrast Flat Peak Kappe
300g/m², 100% Acryl-Twill, Schildunterseite: 100% Baumwolle
Flaches Schild mit 6 Ziernähten, Knopf und Schild in Kontrastfarbe, Frontpanele verstärkt, Luftlöcher, Kunststoffverschluss, TearAway Label
onesize
👉 150 📦 25



3 RC083X
Result Headwear | 28.083X



6 Panel Flat Peak Kappe
300g/m², 100% Acryl-Twill, Schildunterseite: 100% Baumwolle
Flaches Schild mit 6 Ziernähten, Frontpanele verstärkt, gestickte Luftlöcher, Kunststoffverschluss, TearAway Label
onesize
👉 150 📦 25



4 RC085X
Result Headwear | 28.085X



6 Panel Flex Kappe
260g/m², 98% Baumwolle, 2% Elasthan
Vorgeformtes Schild, elastisches Flex Core Schweißband, Frontpanele verstärkt, gestickte Luftlöcher, ohne Verschluss, TearAway Label
S/M - L/XL
👉 150 📦 25



5 RC024XP
Result Headwear | 28.24XP



6 Panel Niedrigprofil Sandwich Kappe
350g/m², 100% gebürsteter Baumwoll-Twill
Niedriges Profil, vorgeformtes Schild mit Paspel in Kontrastfarbe, ungefüllt, Frontpanel unverstärkt, Stoffband mit Antik-Messing-Schnalle
onesize
👉 150 📦 25



6 RC024X
Result Headwear | 28.024X



6 Panel Niedrigprofil Kappe
350g/m², 100% gebürsteter Baumwoll-Twill
Vorgeformtes Schild mit 4 Steppnähten, Flatlock-Nähte, Frontpanel unverstärkt, gestickte Luftlöcher, Stoffband mit Antik-Messing-Schnalle, stirnanliegend
onesize
👉 150 📦 25

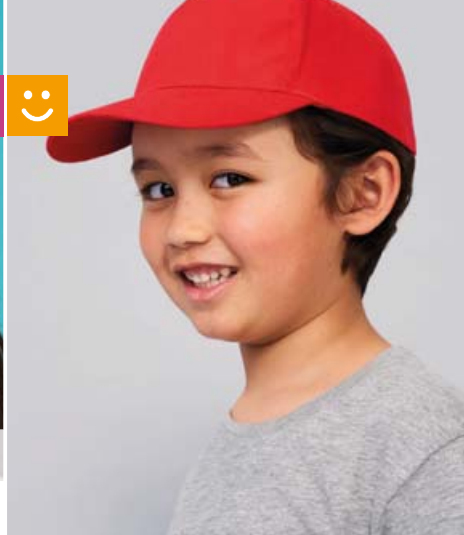

1 Sunny
SOL'S | 25.8110



5 Panel Baseball Kappe

180g/m², 100% leichte gebürstete Baumwolle
Vorgeformter Schirm, 4 umstüctte Lüftungssösen, Größenregulierung durch Klettverschluss
onesize

☎100 ☑25

2 Sunny Kids
SOL'S | 25.8111



Kinder 5 Panel Kappe

180g/m², 100% leichte gebürstete Baumwolle
Vorgeformter Schirm, 4 umstüctte Lüftungssösen, Größenregulierung durch Klettverschluss
onesize

☎100 ☑25

3 Buffalo
SOL'S | 25.8100

HEAVY



6 Panel Baseball Kappe

260g/m², 100% schwere gebürstete Baumwolle
Vorgeformter Schirm, 6 umstüctte Belüftungssösen, hinten verstellbarer Verschluss mit silberfarbener Metallschnalle
onesize

☎100 ☑25

SOL'S
the fair spirit



5 Long Beach
SOL'S | 25.0594

HEAVY



4 Buzz
SOL'S | 25.8811

4 Buzz

SOL'S 25.8811

5 Panel Kappe

150g/m², 100% Baumwoll-Twill
Vorgeformter Schirm, Klettverschluss
onesize

☎200 ☑25

6 Long Beach

SOL'S 25.0594

5 Panel Sandwich Kappe

260g/m², 100% schwere gebürstete Baumwolle
Vorgeformter Schirm mit Sandwich Paspel, Stoffband mit Metallverschluss
onesize

☎100 ☑25



1 Wind
Atlantis | 33.0007

WINTER BEST SELLER



white black black/grey light grey grey beige
brown olive green green fluo lime green yellow fluo
mustard orange red off red burgundy burgundy melange
pink coral fuchsia fluo violet light blue sapphire
royal navy navy/red navy melange petrol avio
turquoise gold yellow

Strickmütze „Wind“
68g, 100% Polyacryl
2-lagig, breiter Umschlag, 2 Verschlussnähte, 1x1 Rippstrick
onesize
☎ 200 ☐ 50



2 Kid Wind
Atlantis | 33.0178

WINTER NEW



Kinder Strickmütze „Wind“
51g, 100% Polyacryl
2-lagig, breiter Umschlag, 6 Verschlussnähte, 1x1 Rippstrick
onesize
☎ 144 ☐ 24



3 Viral
Atlantis | 33.7040

WINTER



Strickmütze „Viral“
78g, 47% Viskose, 30% Nylon, 23% Polyester
Umschlag, weicher leicht glänzender Materialmix für eine warme und angenehme Passform, TearAway Label
onesize
☎ 144 ☐ 24



4 Extreme
Atlantis | 33.0060

STRETCH



Wendemütze „Extreme“
64g, 73% Polyester, 23% Baumwolle, 4% Elasthan
Längere Passform, außen und innen in Kontrastfarbe, beidseitig tragbar, TearAway Label
onesize
☎ 144 ☐ 24



5 Flash
Atlantis | 33.0061

STRETCH



Stretch Mütze „Flash“
48g, 95% Baumwolle, 5% Elasthan
Leichte Mütze, längere Passform, 2-lagig, elastischer Stoff
onesize
☎ 144 ☐ 24

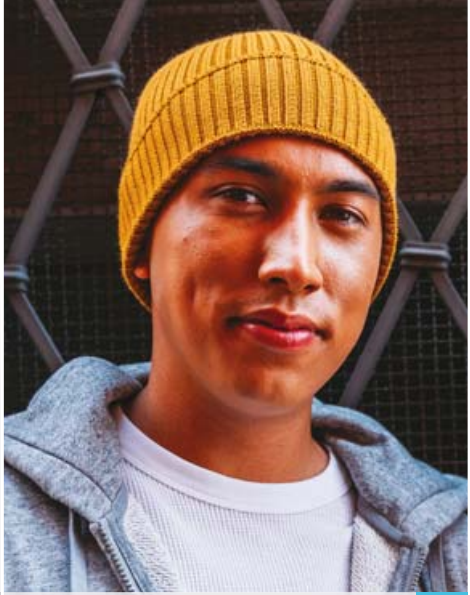

6 Woolly
Atlantis | 33.7050

WINTER



Strickmütze „Woolly“
56g, 70% Polyacryl, 30% Wolle
Umschlag, kann auch ohne Umschlag als lange Mütze getragen werden, TearAway Label
onesize
☎ 144 ☐ 24



1 Bill Thinsulate™
Atlantis | 33.0680

WINTER



Thinsulate™ Strickmütze „Bill“

100% Polyacryl, Innenfutter: 3M Thinsulate™
Breiter Umschlag, Thinsulate™ Futter, grober Rippstrick
onesize
👉 144 📦 24



2 Docker

Atlantis | 33.7070

WINTER



Melange Strickmütze „Docker“

80g, 80% Polyacryl, 20% Polyester
Breiter Umschlag, Rippstrick, Melange-Optik, TearAway Label
onesize
👉 144 📦 24



3 Gloves Touch
Atlantis | 33.0168

WINTER

NEW



Touchscreen Strick Handschuhe

52-58g, 100% Polyacryl
Gerippte Bündchen, eingearbeitete Metallfaser an den Fingerkuppen zum optimalen Bedienen von Touchscreen-Oberflächen
S/M - L/XL
👉 144 📦 24



4 Hotty
Atlantis | 33.0022

WINTER



Multifunktions Halswärmer „Hotty“

260g/m², 100% Polyester Fleece
Verstellbare Kordel mit Stopper, als Schal oder Mütze tragbar
onesize
👉 144 📦 24



5 Pier Thinsulate
Atlantis | 33.0188

WINTER

NEW



Thinsulate™ Strickmütze „Pier“

70g, 100% Polyacryl, Futterstoff: 100% Polyester, Fleece
2-lagig, mit Umschlag, 4 Verschlussnähte, Thinsulate™
Innenfutter
onesize
👉 144 📦 24



6 Skate

Atlantis | 33.0201

WINTER

NEW



Strickmütze „Skate“

38g, 100% Polyacryl
2-lagig, Umschlag, 4 Verschlussnähte, kann auch ohne Umschlag als lange Mütze im Oversize Look getragen werden,
1x1 Rippstrick
onesize
👉 144 📦 24



RECYCLED POLYESTER



1 Eko Beanie
Atlantis | 33.7020 WINTER



Strickmütze „Avio“
60g, 100% Polyacryl
2-lagig, Umschlag, 2 Verschlussnähte, innenliegendes Informationsetikett über die Zertifizierung, TearAway Label
onesize
👉 144 📦 24

2 Pure
Atlantis | 33.8000 WINTER



Strickmütze „Pure“
80g, 60% Polyester, 40% Polyacryl, Polylana®
Umschlag, nachhaltige Polylana® Faser benötigt weniger Energie und Wasser in der Produktion, teilweise hergestellt aus recyceltem Polyester
onesize
👉 144 📦 24

3 Recy Beanie
Atlantis | 33.7030 WINTER



Strickmütze
48g, 50% recyceltes Polyester, 50% Polyacryl
Aus recycelten PET Flaschen, „recyceltes Polyester“-Fahnenetikett innen, Vorderseite mit gewebtem „GREEN YOUR HEAD“ Etikett, TearAway Label
onesize
👉 144 📦 24



RECYCLED POLYESTER

4 Rio
Atlantis | 33.7090 WINTER



Strickmütze „Rio“
65g, 50% recyceltes Polyester, 50% Polyacryl
Umschlag, schmaler Rippstrick, „recyceltes Polyester“-Fahnenetikett innen
onesize
👉 144 📦 24



RECYCLED POLYESTER

5 Shine
Atlantis | 33.8010 WINTER



Strickmütze „Shine“
72g, 50% recyceltes Polyester, 50% Polyacryl
2-lagig, 6 Verschlussnähte, reflektierende Details (ohne Schutzfunktion), „recyceltes Polyester“-Fahnenetikett innen
onesize
👉 144 📦 24



6 Shore
Atlantis | 33.7080 WINTER



Strickmütze „Shore“
78g, 50% recyceltes Polyester, 50% Polyacryl
Umschlag, grober Rippstrick, „recyceltes Polyester“-Fahnenetikett innen
onesize
👉 144 📦 24



RECYCLED
POLYESTER

1 Andy

Atlantis | 33.0100

WINTER

NEW



Strickmütze „Andy“

82g, 50% recycles Polyester, 50% Acryl
Breiter Umschlag, feiner Rippstrick
onesize

👉 144 📦 24

2 Birk

Atlantis | 33.0101

WINTER

NEW



Fleece Mütze „Birk“

230g/m², 100% recycles Polyester, Fleece
Gerader Schnitt, weiches Fleece, leicht und warm
onesize

👉 144 📦 24

3 Maple

Atlantis | 33.0112

WINTER

NEW



Strickmütze „Maple“

80g, 60% Polyana® Polyester, 40% Acryl
Rippstrickbündchen, Umschlag, weich und warm
onesize

👉 144 📦 24



4 Holly

Atlantis | 33.0106

WINTER

NEW



Strickmütze „Holly“

58g, 60% Polyana® Polyester, 40% Acryl
Gerader Schnitt, 2-lagig, weiches Polyana®-Garn
onesize

👉 144 📦 24

RECYCLED
POLYESTER

5 Hotty-S

Atlantis | 33.0107

WINTER

NEW



Multifunktions Schlauchtuch „Hotty-S“

230g/m², 100% recycles Polyester, Fleece
Kordelzug, leichtes Material, feuchtigkeitsregulierend
onesize

👉 144 📦 24

6 Oak

Atlantis | 33.0114

WINTER

NEW



Strickmütze „Oak“

102g, 60% Polyana® Polyester, 40% Acryl
1-lagiger Rippstrick, breiter Umschlag, weich und warm
onesize

👉 144 📦 24



1 B437
Beechfield | 53.0437

WINTER



2 B456
Beechfield | 53.0456

WINTER

1 B437
Beechfield 53.0437
Apres Beanie
100% Acryl
Flexibler Umschlag, 2-farbig, Lammfell-Thermoband innen, mit Pompon, robuster Strick im Mehr-garn-Zopf-muster, TearAway Label
onesize
☎ 72 ☐ 6

2 B456
Beechfield 53.0456
Fair Isle Snowstar® Beanie
100% Acryl
Flexibler Umschlag, zeitloses Fair Isle Muster, Pompon Ton-in-Ton, weicher Strick, TearAway Label
onesize
☎ 144 ☐ 12

BIO
ORGANIC



3 B50N
Beechfield | 53.0050

WINTER



4 B445
Beechfield | 53.0445

WINTER



3 B50N
Beechfield 53.0050
Bio Strickmütze
100% zertifizierte Bio-Baumwolle
Leichtes und atmungsaktives Material, Umschlag, doppelt gestrickt, TearAway Label
onesize
☎ 144 ☐ 24

4 B445
Beechfield 53.0445
Patch Beanie
100% Acryl
Umschlag, doppelt gestrickt, Baumwoll Twill Aufnäher zur Veredelung (10x5cm)
onesize
☎ 144 ☐ 12



Merinowolle



1 B370

Beechfield 53.0370

Merino Beanie

23g, 100% Merinowolle
Atmungsaktiv und feuchtigkeitsregulierend, doppellagige Bündchen, Flachnähte, schnelltrocknend, temperaturregulierend, antibakteriell und geruchshemmend, TearAway Label, Handwäsche

onesize

👉80 📦20

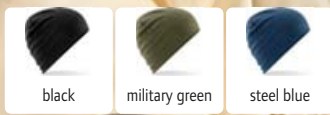

2 B916

Beechfield 53.0916

Morf® Merino

100% Merinowolle
Atmungsaktiv und feuchtigkeitsregulierend, Flachnähte, schnelltrocknend, temperaturregulierend, antibakteriell und geruchshemmend, Handwäsche

onesize

👉80 📦20

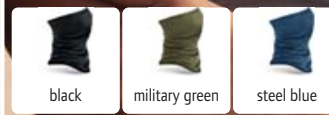

1 B370
Beechfield | 53.0370



2 B916
Beechfield | 53.0916



3 B447
Beechfield | 53.0447

WINTER



Thinsulate™ Strickmütze

100% Acryl, Soft-Touch, dark graphite : 52% Acryl, 48% Polyester, heather grey: 55% Polyester, 45% Acryl
Umschlag, Thinsulate™ Futter, doppelt gestrickt

onesize

👉144 📦12



4 B425
Beechfield | 53.0425

WINTER



Beanie „Heritage“

100% Acryl, Soft-Touch, heather und antique : 55% Polyester, 45% Acryl
Vintage-Look, Umschlag, doppelt gestrickt, TearAway Label

onesize

👉144 📦12



5 B439
Beechfield | 53.0439

WINTER



Strickmütze „Thermal Snowstar“

90g, 100% Soft-Touch Acryl, Futter: 100% Polyester Microfleece
Variabler Rippstrickumschlag, Pompon Ton-in-Ton, innen aus weichem Microfleece, TearAway Label

onesize

👉144 📦12



1 B382
Beechfield | 53.0382

STRETCH WINTER



Strickmütze mit Pompon

97% Acryl, 2% Polyester, 1% Elasthan
1-lagiger Rippstrick, flexibler Umschlag, Pompon Ton-in-Ton, TearAway Label
onesize
👉 72 📏 12



2 B380
Beechfield | 53.0380

STRETCH WINTER



Strickmütze

97% Acryl, 2% Polyester, 1% Elasthan
1-lagiger Rippstrick, flexibler Umschlag, TearAway Label
onesize
👉 72 📏 12

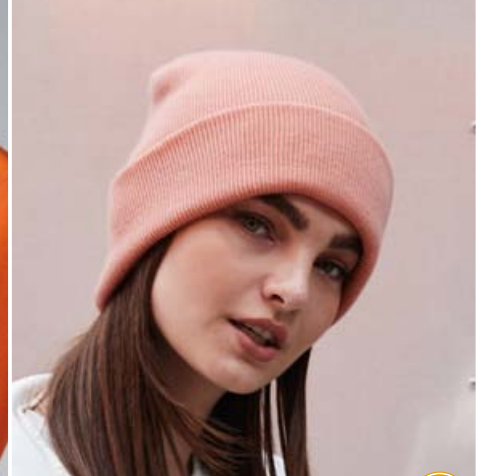

3 B45
Beechfield | 53.0045

WINTER BEST SELLER



Strickmütze „Original“

100% Soft-Touch Acryl, charcoal: 52% Polyacryl, 48% Polyester, heather und antique : 55% Polyester, 45% Polyacryl
Umschlag, dehnbare Material, doppelt gestricktes Material
onesize
👉 144 📏 12



Beechfield
ORIGINAL HEADWEAR



4 B500
Beechfield | 53.0500

WINTER



5 B310
Beechfield | 53.0310

STRETCH



6 B500
Beechfield 53.0500

Schal

100% Acryl
Unisex, Oversize Look, Fransen an den Enden, weicher Griff, TearAway Klebeetikett, Maße: 186x47cm
onesize
👉 72 📏 6

6 B310
Beechfield 53.0310

Softshell Sport Handschuhe

93% Polyester, 7% Elasthan
Ergonomische Passform, atmungsaktives Softshellmaterial, leicht und schnelltrocknend, winddicht, Touchscreen kompatibel
S/M - L/XL
👉 72 📏 6



1 1500KC
Flexfit 55.1500
Strickmütze

104g/m², 100% Polyacryl
Umschlag, doppelt gestrickt
onesize
👉 72 📦 6

2 1501KC
Flexfit 55.1501
Lange Strickmütze

104g/m², 100% hypoallergenes
Polyacryl
Längere Passform, breiter Umschlag
onesize
👉 72 📦 6

1 1500KC
Flexfit | 55.1500

WINTER



2 1501KC
Flexfit | 55.1501

WINTER



3 MB 7145
Myrtle Beach 03.7145
Strickmütze

100% recycles Polyester
Umschlag, doppelt gestrickt,
weicher Griff
onesize
👉 144 📦 12

4 MB 7142
Myrtle Beach 03.7142
Reflektierende Strickmütze

100% Polyacryl, Futter: 100%
Polyester, Fleece
Breiter Umschlag, Rippstrickde-
sign, reflektierende Details (ohne
Schutzfunktion)
onesize
👉 144 📦 12

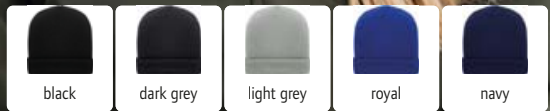

3 MB 7145
Myrtle Beach | 03.7145

WINTER



4 MB 7142
Myrtle Beach | 03.7142

WINTER





1 MB 7580
Myrtle Beach | 03.7580 WINTER



Strick Beanie
45g, 100% Polyacryl
Ohne Umschlag, doppelt gestrickt, enganliegend
onesize
☎ 144 ☐ 12



2 MB 7584
Myrtle Beach | 03.7584 WINTER



Strick Beanie mit Kontraststreifen
53g, 100% Polyacryl
Enganliegend ohne Umschlag, Streifen in Kontrastfarbe am Rand, doppelt gestrickt
onesize
☎ 144 ☐ 12



3 MB 7100
Myrtle Beach | 03.7100 STRETCH WINTER



Jersey Beanie
48g, 95% Baumwolle, 5% Elasthan
2-lagiges Material, hochwertiger Single-Jersey, guter Sitz durch Elasthan
onesize
☎ 300 ☐ 10



4 MB 7144
Myrtle Beach | 03.7144 WINTER



Winter Strickmütze
100% recyceltes Polyester, Futter: 100% recyceltes Polyester
Akzente in Kontrastfarbe, mehrfarbiger Pompon, weicher Griff, Innenseite: Fleeceband
onesize
☎ 100 ☐ 10



5 MB 7143
Myrtle Beach | 03.7143 WINTER

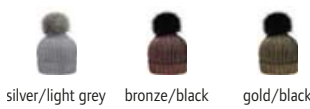

Damen Metallic Strickmütze
100% Polyacryl, Pompon: 80% Polyacryl, 20% Polyester
Breiter Umschlag, Metallic Look, Kunstpelz Pompon
onesize
☎ 100 ☐ 10



6 MB 7139
Myrtle Beach | 03.7139 WINTER



Strick Beanie
100% Polyacryl
Doppelt gestrickt, angenehmer Tragekomfort durch extra breiten Umschlag und langer Mützenhöhe
onesize
☎ 144 ☐ 12



1 MB 7551
Myrtle Beach | 03.7551



Thinsulate™ Strickmütze
70g, 100% Polyacryl
Mit variablem Umschlag, Thinsulate™ Zwischenfutter, doppelt gestrickt
onesize
👉144 📏12



2 MB 7501
Myrtle Beach | 03.7501



Kinder Strickmütze
55g, 100% Polyacryl
Mit variablem Umschlag, doppelt gestrickt
onesize
👉144 📏12



3 MB 7500
Myrtle Beach | 03.7500



Strickmütze
70g, 100% Polyacryl
Mit variablem Umschlag, doppelt gestrickt
onesize
👉144 📏12



4 MB 7993
Myrtle Beach | 03.7993



Urban Strickmütze
81g, Außen: 100% Polyacryl, Futter: 100% Polyester Fleece
Melange-Optik in breitem Rippstrick, Kunstleder-Label an der Kante, extra lange Form, Innenseite: Fleeceband
onesize
👉100 📏10



5 MB 7131
Myrtle Beach | 03.7131



Jersey Beanie mit Fleecefutter
49g, Oberstoff: 100% Polyester Jersey, Futterstoff: 100% Polyester Fleece
Elastisches formbeständiges Single Jersey, Innenseite: Fleece
onesize
👉150 📏5



6 MB 7925
Myrtle Beach | 03.7925



Strickmütze mit Fleece-Einsatz
40g, 70% Polyacryl, 30% Wolle, Futter: 100% Polyester
Einsatz im Stirnbereich, Rippstrickoptik am Rand
onesize
👉144 📏12



1 MB 7940
Myrtle Beach | 03.7940



3-farbige Häkelmütze mit Pompon
115g, 100% Polyacryl
Innenseite mit Fleeceband für angenehmen Tragekomfort, mit Pompon, grobe Häkeloptik
onesize
☎100 ☐10



2 MB 7102
Myrtle Beach | 03.7102



Strickmütze
52g, 100% Polyacryl, Fleece Besatz: 100% Polyester
Innenseite mit Fleeceband für angenehmen Tragekomfort, Streifen in Kontrastfarbe, schwarz auch als Uni-Farbe erhältlich, Rippstrick-Optik
onesize
☎144 ☐12



3 MB 7109
Myrtle Beach | 03.7109



Baumwollmütze
100% Baumwolle
Rippstrickabschluss, Kunstleder-Label seitlich
onesize
☎160 ☐10



4 MB 7611
Myrtle Beach | 03.7611



Fleece Schal
225g/m², 100% Antipilling Polyester Fleece
Extra breit ohne Fransen, Maße: 150x25cm
onesize
☎100 ☐10



5 MB 7300
Myrtle Beach | 03.7300



Winter Schlauchtuch
100% Polyester
Wärmendes Fleece-Futter, elastischer und formbeständiger Jersey, Reflexstreifen (ohne Schutzfunktion), Maße: 30x50cm
onesize
☎150 ☐5



6 MB 7949
Myrtle Beach | 03.7949



Touchscreen Strick Handschuhe
38g/Paar, 80% Polyacryl, 14% Polyester, 5% Elasthan, 1% Metallfasern
Eingearbeitete Metallfaser an den Fingerkuppen zum optimalen Bedienen von Touchscreen-Oberflächen
S/M - L/XL
☎200 ☐10



1 MB 7941

Myrtle Beach 03.7941

Oversize Häkelmütze

115g, 100% Polyacryl
Übergröße Häkelmütze, Innenseite mit Fleeceband für angenehmen Tragekomfort, grobe Häkeloptik
onesize

👉 100 📏 10

2 MB 7964

Myrtle Beach 03.7964

Häkelmütze mit Kontrastrand und Pompon

85g, 100% Polyacryl, Futterstoff: 100% Polyester
Innenseite mit Fleeceband für angenehmen Tragekomfort, Pompon und Abschluß in Kontrastfarbe, handgearbeitet
onesize

👉 72 📏 12



1 MB 7941
Myrtle Beach | 03.7941

WINTER



2 MB 7964
Myrtle Beach | 03.7964

WINTER

3 RC929X

Result Recycled 28.929X

Strickmütze

340g/m², 100% weiches Polyacryl (50% recycelt)
Großzügiger Schnitt, breiter Umschlag, doppelt gestrickt, schnelltrocknend, 40° waschbar, in feuchtem Zustand in Form ziehen
onesize

👉 150 📏 25

4 RC927X

Result Recycled 28.927X

Strickmütze

340g/m², 100% weiches Polyacryl (50% recycelt)
Großzügiger Schnitt, breiter Umschlag, doppelt gestrickt, Patch aus Baumwollwill für einfache Veredelung, Veredelungsfläche 10x5cm, schnelltrocknend, 40° waschbar, in feuchtem Zustand in Form ziehen
onesize

👉 150 📏 25

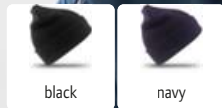

3 RC929X
Result Recycled | 28.929X

RECYCLED
POLYESTER

WINTER

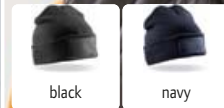

4 RC927X
Result Recycled | 28.927X

WINTER

5 RC933X

Result Recycled 28.933X

Thinsulate™ Strickmütze

340g/m², 100% weiches Polyacryl (50% recycelt)
Großzügiger Schnitt, breiter Umschlag, Thinsulate™ Innenfutter, Aufnäher 3M™ am Saum hinten, doppelt gestrickt, Veredelungsfläche 10x5cm, schnelltrocknend, 40° waschbar, in feuchtem Zustand in Form ziehen
onesize

👉 150 📏 25

6 RC934X

Result Recycled 28.934X

Thinsulate™ Strickmütze

340g/m², 50% weiches Polyacryl, 50% recyceltes Polyacryl
Großzügiger Schnitt, breiter Umschlag, Thinsulate™ Innenfutter, 3M™ Aufnäher auf der Innenseite, doppelt gestrickt, Patch aus Baumwollwill für einfache Veredelung, Veredelungsfläche 10x5cm, schnelltrocknend, 40° waschbar, in feuchtem Zustand in Form ziehen
onesize

👉 150 📏 25



5 RC933X
Result Recycled | 28.933X

RECYCLED
POLYESTER

WINTER



6 RC934X
Result Recycled | 28.934X

WINTER



1 R368X
Result Winter Essentials | 28.368X



Strickmütze mit Streifen in Kontrastfarbe
100% Polyacryl
Innen: einfarbig, abgestimmte Vereinsfarben
onesize
☎ 150 ☐ 25



Result
winter
ESSENTIALS

2 R369X
Result Winter Essentials | 28.369X



Strickmütze mit Pompon
100% Acryl
Längere Passform, variabler Umschlag, grobe Strickoptik
onesize
☎ 150 ☐ 25



3 R370X
Result Winter Essentials | 28.370X



Strickmütze
Außen: 100% Polyacryl, Futter: 100% Polyester
Schwarzes Fleecefutter, Umschlag mit Naht in Kontrastfarbe, Zopfmuster, grobe Strickoptik
onesize
☎ 150 ☐ 25



4 RC044X
Result Winter Essentials | 28.044X



Strick Beanie
56g/m², 100% Polyacrylstrick
Längerer Schnitt, bestickbar, waschbar
onesize
☎ 150 ☐ 25



5 RC046X
Result Winter Essentials | 28.046X



Wende Strickmütze
62g/m², 100% Polyacrylstrick
Kann von beiden Seiten getragen werden, bestickbar, waschbar
onesize
☎ 150 ☐ 25



6 R146X
Result Winter Essentials | 28.146X



Team Schal
100% Polyacrylstrick
Streifen-Design in Teamfarben, Fransen, bestickbar, Größe: 140x20cm, waschbar
onesize
☎ 100 ☐ 25



1 RC028J
Result Winter Essentials | 28.028J

WINTER



Kinder Strickmütze mit Pompon

340g/m², 100% Acryl, grey: 50% Acryl, 50% Polyester
Breiter Umschlag, mit Pompon, schwerer Rippstrick
onesize
👉 150 📏 25



2 RC028X
Result Winter Essentials | 28.028X

WINTER



Strickmütze mit Pompon

340g/m², 100% Acryl, grey: 50% Acryl, 50% Polyester
Breiter Umschlag, mit Pompon, schwerer Rippstrick
onesize
👉 150 📏 25



3 RC031X
Result Winter Essentials | 28.031X

WINTER



SOFTEX® Beanie

100% Acryl
Doppelt gestrickt, Lightweight, Oversize
onesize
👉 150 📏 25



4 RC027X
Result Winter Essentials | 28.027X

WINTER



Strickmütze

340g/m², 100% Polyacryl
Breiter Umschlag, doppelt gestrickt, grobe Strickoptik, Patch aus Baumwollwill für einfache Veredelung, Veredelungsfläche 10x5cm
onesize
👉 150 📏 25



5 RC029X
Result Winter Essentials | 28.029X

WINTER



Strickmütze

340g/m², 100% Polyacrylstrick
Variabler Umschlag, schwerer Rippstrick, bestickbar, waschbar
onesize
👉 150 📏 25



6 RC930X
Result Recycled | 28.930X

WINTER



Strickmütze „Black Compass“

340g/m², 50% Polyacryl, 50% recyceltes Polyacryl
Großzügiger Schnitt, extra breiter Umschlag in Kontrastfarbe, doppelt gestrickt, schnelltrocknend, ohne Label, 40° waschbar
onesize
👉 150 📏 25

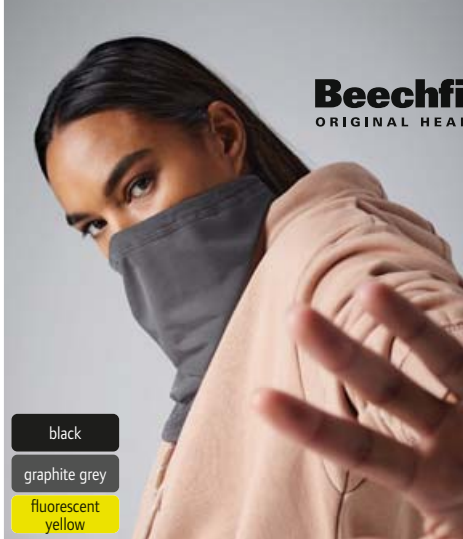

Beechfield
ORIGINAL HEADWEAR

- black
- graphite grey
- fluorescent yellow

1 B320

Beechfield | 53.0320

Softshell Sports Neck Warmer

85% Polyester, 15% Elasthan

Ergonomische Passform, atmungsaktives Softshellmaterial, flache Nähte, elastische Ziehkordel, leicht und schnelltrocknend, winddicht

onesize

👉192 📏12

STRETCH



- black

2 B320B

Beechfield | 53.320B

Junior Softshell Sports Neck Warmer

42g, 85% Polyester, 15% Elasthan

Ergonomische Passform, atmungsaktives Softshellmaterial, flache Nähte, elastische Ziehkordel, leicht und schnelltrocknend, winddicht

onesize

👉192 📏12

STRETCH



myrtle beach

- white
- black
- red
- royal
- navy
- turquoise

3 MB 74

Myrtle Beach | 03.0074

X-Tube

145g/m², 95% gekämmte Baumwolle, 5% Elasthan

Multifunktionales Schlauchtuch mit 12 Tragevarianten, elastischer und formbeständiger Jersey, Maße: 25x50cm

onesize

👉500 📏10

COMBED

STRETCH



- white
- black

4 MB 100

Myrtle Beach | 03.0100

X-Tube Baumwolle

145g/m², 95% Baumwolle, 5% Elasthan

Multifunktionales Schlauchtuch mit 12 Tragevarianten, elastischer und formbeständiger Jersey, Maße: ca. 25x50cm, 40° waschbar

onesize

👉500 📏10

STRETCH



- white
- black
- grey
- new camouflage
- olive
- red
- royal
- navy

5 Hotty

Atlantis | 33.0022

Multifunktions Halswärmer „Hotty“

260g/m², 100% Polyester Fleece

Verstellbare Kordel mit Stopper, als Schal oder Mütze tragbar

onesize

👉144 📏24

WINTER

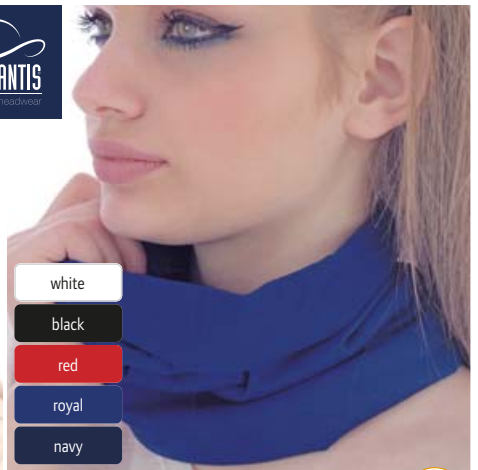

- white
- black
- red
- royal
- navy

6 Freedom Basic

Atlantis | 33.3010

Schlauchtuch

100% Polyester

Vielfältige Tragemöglichkeiten, für Freizeit und Fitness, Maße: 49x25 cm

onesize

👉600 📏200

BEST SELLER



promodoro

BIO ORGANIC

- black
- steel grey
- olive
- berry
- navy

7 3084

Promodoro | 40.3084

Bandana

180g/m², 95% zertifizierte Bio-Baumwolle, 5% Elasthan 2-lagig, Seitennaht, Maße: S ca. 24x23cm, L ca. 26x25cm S - L

👉100 📏10

STRETCH



- white/carbon
- black/carbon
- grey melange/carbon
- grey heather/carbon
- fern green/carbon
- bright yellow/carbon
- bright orange/carbon
- bright pink/carbon
- red/carbon
- bright blue/carbon
- royal/carbon
- navy/carbon

8 MB 7300

Myrtle Beach | 03.7300

Winter Schlauchtuch

100% Polyester

Wärmendes Fleece-Futter, elastischer und formbeständiger Jersey, Reflexstreifen (ohne Schutzfunktion), Maße: 30x50cm

onesize

👉150 📏5

WINTER



- white
- black
- black melange
- graphite
- light grey
- khaki
- dark green
- irish green
- fern green
- bright green
- bright yellow
- gold yellow
- orange
- red melange
- bright orange
- tomato
- red
- purple
- light blue
- sky blue
- blue melange
- bright blue
- royal
- navy
- turquoise

9 MB 6503

Myrtle Beach | 03.6503

Economic X-Tube

100% Polyester

Multifunktionales Schlauchtuch mit 12 Tragevarianten, Maße: ca. 25x50cm

onesize

👉500 📏10



- white
- black
- midnight camo
- graphite grey
- arctic camo
- light grey
- heather grey
- olive green
- jungle camo
- bottle green
- kelly green
- lime green
- mint green
- sand
- yellow
- fluorescent yellow
- fluorescent orange
- orange
- bright red
- classic red
- chocolate
- burgundy
- classic pink
- fluorescent pink
- fuchsia
- purple
- sky blue
- airforce blue
- sapphire blue
- bright royal
- french navy
- surf blue

1 B900
Beechfield | 53.0900



Morf® Original

100% Polyester Microfaser

Atmungsaktiv, ohne Nähte, multifunktional einsetzbar, kein Medizinprodukt, keine persönliche Schutzausrüstung (PSA), Maße: 50x25 cm, waschbar (nicht bügeln)

onesize

🛒192 📦12

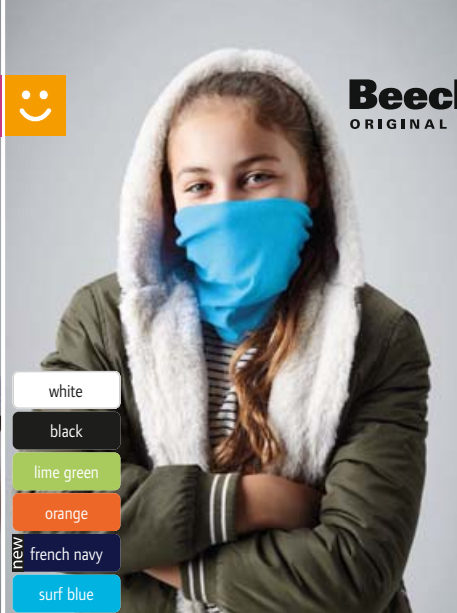

Beechfield®
ORIGINAL HEADWEAR

- white
- black
- lime green
- orange
- french navy
- surf blue

2 B900B
Beechfield | 53.900B

Junior Morf® Original

100% Polyester Microfaser

Atmungsaktive Microfaser, ohne Nähte, multifunktional einsetzbar, kein Medizinprodukt, keine persönliche Schutzausrüstung (PSA), Maße: 44x22cm, waschbar (nicht bügeln)

onesize

🛒192 📦12



- spacer grey
- spacer olive
- spacer lime
- spacer coral
- spacer red
- spacer royal
- spacer turquoise

3 B901
Beechfield | 53.0901

Morf® Spacer Marl

100% Polyester Microfaser

Atmungsaktives Material, ohne Nähte, multifunktional einsetzbar, kein Medizinprodukt, keine persönliche Schutzausrüstung (PSA), Maße: 50x25cm, waschbar (nicht bügeln)

onesize

🛒192 📦12



- geo grey
- geo orange
- geo lime
- geo blue

4 B904
Beechfield | 53.0904

Morf® Geometric

100% Polyester Microfaser

Atmungsaktives Material, ohne Nähte, multifunktional einsetzbar, Maße: 50x25cm, waschbar (nicht bügeln)

onesize

🛒192 📦12



- storm greys
- tropical greens
- sunset reds
- candy floss pinks
- caribbean blues

5 B905
Beechfield | 53.0905

Morf® Ombre

100% Polyester Microfaser

Atmungsaktives Material, ohne Nähte, multifunktional einsetzbar, kein Medizinprodukt, keine persönliche Schutzausrüstung (PSA), waschbar (nicht bügeln)

onesize

🛒192 📦12



- black
- pure grey
- off white
- military green
- mustard
- classic red
- petrol
- french navy

RECYCLED POLYESTER

6 B915R
Beechfield | 53.0915

Morf® Recycled

100% recyceltes Polyester, Microfaser

Atmungsaktives Material, ohne Nähte, multifunktional einsetzbar, kein Medizinprodukt, keine persönliche Schutzausrüstung (PSA), waschbar (nicht bügeln)

onesize

🛒192 📦12

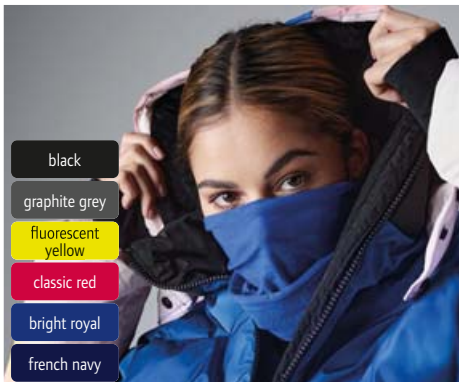

- black
- graphite grey
- fluorescent yellow
- classic red
- bright royal
- french navy

7 B920
Beechfield | 53.0920

Morf® Suprafleece®

100% Polyester Microfaser, Polyester Suprafleece®

Atmungsaktives Material, multifunktional einsetzbar, kein Medizinprodukt, keine persönliche Schutzausrüstung (PSA), Maße: 74x25cm, waschbar (nicht bügeln)

onesize

🛒192 📦12



- black
- french navy

8 B930
Beechfield | 53.0930

Morf® Microfleece

100% Polyester Microfaser

Ultra thermisches Material, atmungsaktiv, flache Nähte, multifunktional einsetzbar, kein Medizinprodukt, keine persönliche Schutzausrüstung (PSA), Maße: 50x25cm, waschbar (nicht bügeln)

onesize

🛒192 📦24

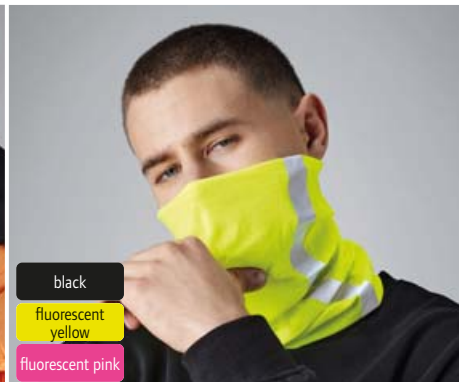

- black
- fluorescent yellow
- fluorescent pink

9 B950
Beechfield | 53.0950

Morf® Enhanced-Viz

100% Polyester Microfaser

Atmungsaktives Material, ohne Nähte, multifunktional einsetzbar, kein Medizinprodukt, keine persönliche Schutzausrüstung (PSA), Reflexstreifen, Maße: 50x25cm, Handwäsche

onesize

🛒192 📦12

BagBase®



BagBase | 52.0760
BagBase | 52.0765
BagBase | 52.0745 ... 427



Accessories

BAGS	426
UMBRELLAS	444
BLANKETS	447



1 BG545
BagBase | 52.0545

Sportrucksack
635g, 600D/420D Polyester Kombination
Wasserabweisend, Tragegriff gepolstert, verstellbare, gepolsterte und verstärkte Träger, Fronttasche mit Organizer-Elementen, interne Einschubtasche, Flaschentasche, ergonomischer atmungsaktiver gepolsterter Rücken aus Mesh, Belüftungssösen aus Metall, Kopfhörerhalterung, TearAway Label, Fassungsvermögen: 23l, Maße: 30x50x18cm
onesize
€20 □ 5

2 BG850
BagBase | 52.0850

Rucksack „MOLLE“
1.070g, 600D Polyester, Beschichtung: 210D Polyester
Tragegriff, verstellbarer Brustgurt, Gurtbandschlaufen, 3 Fronttaschen mit Reißverschluss, Netztasche innen, zwei externe Flaschentaschen, Rip-Strip™ Fronttasche, großes Hauptfach, gepolstertes Laptopfach passend für Laptops bis max. 17“, Rückwand gepolstert, kompatibel mit Rip-Strip™-Patches (52.0841), TearAway Label, Fassungsvermögen: 35l
onesize
€10 □ 1

3 BG841
BagBase | 52.0841

Sublimationspatch „MOLLE“
7g, HD Polyester Microfaser
Rückseite aus Rip-Strip™, kompatibel mit 52.0850, HD-Sublimationsoberfläche, Maße: 10x6,5cm
onesize
€200 □ 20

QUADRA®



4 QD552
Quadra | 51.D552

Rucksack „Urban Commute“
580g, PVC frei, 300D Ripstop Polyester
Wasserabweisend, ergonomisch geformte Schultergurte, Tragegriff, verstellbarer Brustgurt, Fronttasche mit Reißverschluss, zwei externe Flaschentaschen, gepolstertes Laptopfach passend für Laptops bis max. 15,6“, ergonomischer atmungsaktiver gepolsterter Rücken aus Mesh, Rolltop-Verschluss, reflektierendes Detail, TearAway Label, Fassungsvermögen: 18l, Maße: 28x46x14cm
onesize
€15 □ 5

5 1816503
Halfar | 47.6503

Kühlrucksack „Trend“
300D Polyester, PVC frei
Deckel mit dreiseitig umlaufendem 2-Wege-Reißverschluss, Handgriff, verstellbare und gepolsterte Schultergurte, vollisoliertes Hauptfach, Rücken gepolstert, Reißverschluss-Netz-fach für Kühl Akkus innen, große Fronttasche mit 2-Wege Reißverschluss, Maße: 30x42x15cm
onesize
€20 □ 1

6 1816505
Halfar | 47.6505

Rucksack „Like“
Baumwolle 12 OZ, PVC frei
Handgriffe mit Druckknopf, längenverstellbare Schultergurte, Fronttasche mit Reißverschluss, flaches Einsteckfach innen, Hauptfach mit 2-Wege Reißverschluss, Fassungsvermögen: 18l, Maße: 27x38x13cm
onesize
€25 □ 1



1 BG745
BagBase | 52.0745

Schlüsselclip „Boutique“
17g, 100% PU Lederoptik
Kann als Schlüssel- oder Taschenanhänger verwendet werden, Schlüsselclip aus hochglänzendem Metall, Durchmesser: 7cm
onesize
€200 ☐ 20

2 BG746
BagBase | 52.0746

Schlüsselclip Herz „Boutique“
17g, 100% PU Lederoptik
Kann als Schlüssel- oder Taschenanhänger verwendet werden, Schlüsselclip aus hochglänzendem Metall, Maße: 7x6cm
onesize
€200 ☐ 20

3 BG758
BagBase | 52.0758

Umhängetasche „Boutique“
295g, 100% PU Lederoptik
Abnehmbarer längenverstellbarer Schultergurt, Tragegriffänge: 116cm, alternativer Schultergurt separat erhältlich (Artikel 52.0765), Innentasche mit Reißverschluss, Hauptfach mit Reißverschluss, Soft-Touch-Futter, TearAway Label, Maße: 21x13x7cm
onesize
€40 ☐ 10

4 BG760
BagBase | 52.0760

Reisetasche „Boutique“
1.450g, 100% PU Lederoptik
2 kurze Tragegriffe, abnehmbarer längenverstellbarer Schultergurt, Tragegriffänge: 57cm, alternativer Schultergurt separat erhältlich (Artikel 52.0765), kleine Standfüße, extra langer Reißverschluss am Hauptfach, Innentasche mit Reißverschluss, Soft-Touch-Futter, kann über die Schulter oder in der Hand getragen werden, TearAway Label, Fassungsvermögen: 25l, Maße: 53x26x24cm
onesize
€12 ☐ 1

BagBase®



5 BG765
BagBase | 52.0765

Taschengurt „Boutique“
123g, 100% Polyester
Kompatibel mit 52.0758 und 52.0760, abnehmbarer längenverstellbarer Schultergurt, hochglänzende goldene Metallverzierungen, Maße: 127x5cm
onesize
€100 ☐ 10

6 BG768
BagBase | 52.0768

Rucksack „Boutique“
785g, 100% PU Lederoptik
Gurt zur Befestigung am Reisegepäck, Tragegriff, verstellbare Schultergurte, hochglänzende goldene Zips, Innentasche mit Reißverschluss, Hauptfach mit Reißverschluss, gepolstertes Laptopfach passend für Laptops bis max. 14“, Flaschenhalter innen, TearAway Label, Fassungsvermögen: 10l, Maße: 30x41x11cm
onesize
€16 ☐ 1

7 BG750
BagBase | 52.0750

Accessoires Tasche „Boutique“
127g, 100% PU Lederoptik
Kleiner Handtragegriff, Hauptfach mit Metallreißverschluss, Schaumstoffpolsterung, weiches Innenfutter, TearAway Label, Maße: 26x17cm
onesize
€120 ☐ 5

8 BG755
BagBase | 52.0755

Reise Set „Boutique“
108g, 100% PU Lederoptik
Hochglänzende goldene Metallverzierungen, weiches Innenfutter, TearAway Label, 2-teiliges Set, Etui Maße: 10,5x14,5cm, Gepackanhänger Maße: 6x11,5cm
onesize
€80 ☐ 5

BagBase®

- white/black
- black/lime green
- black/fuchsia
- black/black
- black/surf blue
- black
- graphite grey/black
- grey marl/black
- light grey
- bottle green
- lime green
- yellow/black
- orange/black
- orange
- classic red
- burgundy/black
- true pink
- fuchsia/black
- purple
- sapphire blue
- bright royal
- french navy



- white
- black
- midnight camo
- graphite grey
- arctic camouflagage
- silver
- light grey
- olive green
- bottle green
- jungle camo
- kelly green
- lime green
- yellow
- fluorescent yellow
- gold
- fluorescent orange
- orange
- bright red
- classic red
- classic pink
- fluorescent pink
- fuchsia
- magenta
- purple
- sky blue
- laser blue
- sapphire blue
- airforce blue
- bright royal
- french navy
- ocean blue
- surf blue

1 BG110
 BagBase | 52.0110
Turnbeutel Icon
 150g/m², 300D Polyester
 Wasserabweisend, verstecktes Geheimfach, starke Kordeln, TearAway Label, Fassungsvermögen: 15l, Maße: 40x48cm
 onesize
 €80 □ 20

2 BG10
 BagBase | 52.0010 BEST SELLER
Premium Turnbeutel
 100g/m², 210D Polyester, silber: 210D Nylon
 Wasserabweisendes Material, verstärkte Ecken mit Metallösen, Fassungsvermögen: 11l, Maße: 33x45cm
 onesize
 €200 □ 25

KARIBAN BRANDS
 KIMOOD

- white
- black
- natural
- pistachio green
- dark pink
- magenta
- tropical blue
- navy



Westford Mill

- white
- black
- graphite grey
- light grey
- natural
- classic red
- bright royal
- french navy



- white
- black
- black/black
- graphite grey
- light grey
- natural
- olive green
- amber
- orange rust
- classic red
- airforce blue
- bright royal
- french navy
- sage green



3 KI0147
 Kimood | 19.0147
Bio Rucksack
 100% Bio-Baumwolle
 Weiße Kordel, Fassungsvermögen: 8l, Maße: 30x36cm
 onesize
 €200 □ 20

4 W260
 Westford Mill | 50.0260
Premium Bio Baumwolle Turnbeutel
 200g/m², 100% zertifizierte Bio-Baumwolle
 Kordelbefestigung an den Außenkanten zur leichteren Veredelung, Fassungsvermögen: 12l, Maße: 37x46cm
 onesize
 €100 □ 25

5 W810
 Westford Mill | 50.0810
Schwerer EarthAware® Bio Turnbeutel
 340g/m², 100% zertifizierte Bio-Baumwolle, Canvas
 Feste Zugkordel, kann als Rucksack getragen werden, strapazierfähiges Material, Fassungsvermögen: 13l, Maße: 37x47cm
 onesize
 €60 □ 10

BagBase®

- white
- black
- graphite grey
- lime green
- orange
- red
- fuchsia
- royal
- navy



SOL'S®
 the fair spirit

- white
- black
- graphite
- pure grey
- camouflage
- kelly green
- apple green
- gold
- orange
- red
- burgundy
- neon coral
- flash pink
- purple
- sky blue
- royal blue
- french navy
- aqua



Westford Mill

- black
- pure grey
- natural
- classic red
- classic pink
- navy



6 BG5
 BagBase | 52.0005
Budget Turnbeutel
 80g/m², 210D Polyester
 Wasserabweisendes Material, Fassungsvermögen: 11l, Maße: 33x45cm
 onesize
 €300 □ 25

7 Urban
 SOL'S | 26.7060 BEST SELLER
Turnbeutel
 210D Polyester
 Ecken vorne mit Kapfen verstärkt, doppelte verstellbare Kordel, kann als Rucksack getragen werden, Maße: 34,5x45cm
 onesize
 €100 □ 10

8 W115
 Westford Mill | 50.0115 BEST SELLER
Baumwoll Utensilien Beutel
 140g/m², 100% Baumwolle
 Kordeldurchzugverschluss, in 6 Größen erhältlich, Größe/Maße/Fassungsvermögen: XXS - 10x15cm - 0,25l, XS - 14x20cm - 1l, S - 25x30cm - 3l, M - 30x45cm - 8l, L - 40x50cm - 14l, XL - 49x75cm - 38l
 XXS - XS - S - M - L - XL
 €500 □ 100



1 W110
Westford Mill | 50.0110



1 W110
Westford Mill | 50.0110

Baumwoll Turnbeutel

140g/m², 100% Baumwolle
Kordeldurchzugverschluss, auch als Rucksack tragbar, Fassungsvermögen: 12l, Maße: 37x46cm

onesize
€ 150 □ 25



PVC free



cotton
PVC free
Recycling



4 W210
Westford Mill | 50.0210

Premium Baumwoll Turnbeutel

200g/m², 100% Baumwolle
Kordeldurchzugverschluss, Kordelbefestigung an den Außenkanten zur leichteren Veredelung, Fassungsvermögen: 12l, Maße: 37x46cm

onesize
€ 100 □ 25



2 1813055
Halfar | 47.3055

Zugbeutel „Join“

Polyester Mini Ripstop
Kordelzug, Trageschleufe, Hauptfach mit seitlicher Reißverschlusstasche, Fassungsvermögen: 10l, Maße: 36x45cm

onesize
€ 100 □ 1

3 1816063
Halfar | 47.6063

Zugbeutel „Planet“

Pre-recycelte Baumwolle 5 OZ, PVC frei
Hauptfach mit Kordelzug, Fassungsvermögen: 8l, Maße: 38x42cm

onesize
€ 100 □ 1



BIO ORGANIC

5 W118
Westford Mill | 50.0118

Bio Baumwolltasche mit Zugkordel

115g/m², 100% zertifizierte Bio-Baumwolle
Einfarbiger Kordelzug aus Strick, in 4 Größen erhältlich, Größe/Maße/Fassungsvermögen: XS - 10x15cm - 0,25l, S - 14x22cm - 1l, M - 25x32cm - 3l, L - 30x47cm - 8l

XS - S - M - L
€ 400 □ 50

6 W415
Westford Mill | 50.0415

Jute Tasche mit Zugkordel

100% Jute
Doppelter Kordelzug aus Strick, in 6 Größen erhältlich, Größe/Maße/Fassungsvermögen: XXS - 10x15cm - 0,25l, XS - 14x20cm - 1l, S - 25x30cm - 3l, M - 30x45cm - 8l, L - 40x55cm - 15l, XL - 55x75cm - 40l

XXS - XS - S - M - L - XL
€ 600 □ 100



7 BG7
BagBase | 52.0007

Turnbeutel transparent

100g, 100% Transparent EVA (Ethylvinylacetat)
Wasserabweisend, Kordelkanal verstärkt, polyesterverstärkt für höherer Belastbarkeit, Soft-Touch, TearAway Label, Fassungsvermögen: 11l, Maße: 33x45cm

onesize
€ 80 □ 10

HALFAR
Best of Bags.



BagBase®



RECYCLED POLYESTER



1 1813063
Halfar | 47.3063

Rucksack „Step L“
420D Polyester, PVC frei, Ripstop
Verstellbare und gepolsterte Schultergurte, große Reißverschluss-Vortasche mit Einsteckfächern und Kopfhörerausgang, flaches Einsteckfach innen, Hauptfach mit 2-Wege Reißverschluss, seitliche Netzfächer, Rücken gepolstert, seitliche Zurrgurte, Reflexstreifen (ohne Schutzfunktion), Fassungsvermögen: 22l, Maße: 34x49x18,5cm
onesize
👜20 📏1

2 BG118S
BagBase | 52.118S

NEW

Mini Roll-Top Rucksack mit Doppelgriff
340g, 100% recyceltes 600D Polyester, rPET
2 Tragegriffe, Tragegriffe aus Gurtband, verstellbare Schultergurte, Fronttasche mit Reißverschluss, Flaschentasche, Rückwand gepolstert, TearAway Label, Fassungsvermögen: 9l, Maße: 23x32x11cm
onesize
👜40 📏1

3 BG118
BagBase | 52.0118

Roll-Top Rucksack mit Doppelgriff
440g, 300D Polyester
Tragegriffe aus Gurtband, verstellbarer Schultergurt mit Polsterung, Fronttasche mit Zubehörfach ideal zum Veredeln, Rücken gepolstert, Rückwand gepolstert, Roll-Top Verschluss, TearAway Label, Fassungsvermögen: 14l, Maße: 28x38x12cm
onesize
👜30 📏1

RECYCLED POLYESTER



HALFAR
Best of Bags.

PVC free



4 BG287
BagBase | 52.0287

Kühlrucksack
100% recyceltes Polyester, PVC frei
Gewebe Tragegriffe, verstellbare und gepolsterte Schultergurte, vollisoliertes Hauptfach, Frontfach mit Reißverschluss, Organizer-Elemente, reflektierende Details (ohne Schutzfunktion), TearAway Label, Fassungsvermögen: 16l, Maße: 40x30x14cm
onesize
👜20 📏1

5 BG855
BagBase | 52.0855

Rucksack „Roll-Top“
550g, 600D Polyester
Tragegriff, verstellbarer Schultergurt mit Polsterung, Fronttasche mit Reißverschluss, gepolstertes Laptopfach passend für Laptops bis max. 15,6", Rücken und Boden gepolstert, Fassungsvermögen: 20l, Maße: 32x44x13cm
onesize
👜20 📏1

6 1815000
Halfar | 47.5000

Rucksack „Diamond“
600D Polyester
Verstellbarer gewebter Schultergurt, Seitentaschen mit Reißverschluss, Reißverschluss-Hauptfach mit zusätzlicher Wickelfunktion, Rauten-Dekor, beidseitig tragbar, Fassungsvermögen: 12l, Maße: 35x50cm
onesize
👜50 📏0



PVC free



7 1812198
Halfar | 47.2198

Rucksack „Fashion“
300D Polyester, Melange
Rucksack mit Deckel und zwei Steckschnallen, Handgriff, Fronttasche mit 2-Wege Reißverschluss, großes Hauptfach mit gepolstertem Einsteckfach, Reißverschluss-Fach im Deckel, Rücken und Gurte gepolstert, Fassungsvermögen: 16l, Maße: 30x44/53x14cm
onesize
👜20 📏1

8 1803908
Halfar | 47.3908

Rucksack „Kurier Eco“
LKW Plane
Brustgurt für guten Halt, Hüftgurt, Tragegriff gepolstert, Reißverschluss-Vortasche, Rücken gepolstert, Fassungsvermögen: 24l, Maße: 34x62/48x14,5cm
onesize
👜10 📏1

9 1809787
Halfar | 47.9787

Drybag „Splash 2“
Plane
Abnehmbarer längenverstellbarer Schultergurt, großes Hauptfach mit geschweißten Nähten und Wickelverschluss die zuverlässig vor Staub und Wasser schützen, Fassungsvermögen: 19l, Maße: 30x57x19,5cm
onesize
👜25 📏1

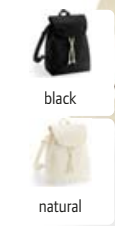

BIO ORGANIC

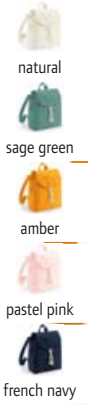

BIO ORGANIC



1 W880
Westford Mill | 50.0880

EarthAware™ Bio Rucksack
340g/m², 100% zertifizierte Bio-Baumwolle, Canvas Kordelzug, verstellbare Schultergurte, Klappe mit Druckknopfverschluss, Fassungsvermögen: 10l, Maße: 26x38x14cm
onesize
👜50 📁25

2 W881
Westford Mill | 50.0881

EarthAware™ Bio Mini Rucksack
340g/m², 100% zertifizierte Bio-Baumwolle, Canvas Tragegriff, verstellbare Schultergurte, verschließbar mittels Zugkordel, Klappe mit Druckknopfverschluss, Fassungsvermögen: 5l, Maße: 22x30x12cm
onesize
👜60 📁15

3 1816072
Halfar | 47.6072

Rucksack „Country“
Baumwolle 16 OZ
Handgriff, Schultergurte verstellbar und gepolstert, Boden gepolstert, Vordertasche mit Reißverschluss, Einsteckfächer, Reißverschluss-Hauptfach mit 2 Einsteckfächern, gepolstertes Hauptfach, Metallaccessoires und PU-Velourskunstleder Applikationen, Fassungsvermögen: 19l, Maße: 31x40/50x10cm
onesize
👜25 📁1



RECYCLED POLYESTER



4 1816076
Halfar | 47.6076

Rucksack „Circle“
300D Polyester, PVC frei, rPET
Tragegriff, Steckverschluss, Tasche mit Reißverschluss am Rückenteil, 2 seitliche Einschubtaschen, Einsteckfach gepolstert, Hauptfach mit Reißverschluss, Organizer-Elemente innen, seitliche Reißverschluss-Vortasche, Fassungsvermögen: 14l, Maße: 40x47x12cm
onesize
👜25 📁1

5 1812213
Halfar | 47.2213

Notebookrucksack „Campus“
600D Polyester
Handgriff gepolstert, Träger gepolstert mit höhenverstellbarem Brustgurt, geräumiges Hauptfach mit Notebookfach, großes Reißverschlussfach mit flachem Einsteckfach, weiteres Reißverschlussfach mit dekorativer Steppung und Organizer, Rücken gepolstert, Fassungsvermögen: 20l, Maße: 30x43x12/15cm
onesize
👜10 📁1

6 1816089
Halfar | 47.6089

Notebookrucksack „Stage“
500D Polyester
2 Tragegriffe, HFL® Träger für Logoanbringung, große Vordertasche mit Reißverschluss, Reißverschluss-Vortasche, Einsteckfächer, Hauptfach mit 2-Wege Reißverschluss, gepolstertes Laptopfach passend für Laptops bis max. 15“, Rücken und Träger gepolstert, Streifen in Kontrastfarbe, Stiftschlaufen, Fassungsvermögen: 17l, Maße: 32x43x14cm
onesize
👜25 📁1



black



black

7 QX520
Quadra | 51.X520

Rucksack
930g, 600D/600D Ripstop Polyester Kombination in Wabenoptik
Tragegriff, verstellbare Brust- und Hüftgurte, verstellbare und gepolsterte Schultergurte, Fronttasche mit Reißverschluss, Seitentaschen aus elastischem Netz, Fach für Trinkblase, Meshfach innen, ergonomischer atmungsaktiver gepolsterter Rücken aus Mesh, für Laptops bis max. 15,6“, Halterung für Schlüssel, Schlaufe für Rücklicht, abnehmbare wasserdichter Regenschutz, Halterung für Trekking-Stöcke, reflektierende Details (ohne Schutzfunktion), Fassungsvermögen: 20l, Maße: 31x48x20cm
onesize
👜20 📁1

8 QD550
Quadra | 51.D550

Rucksack
800g, 600D Ripstop Polyester
Verstellbarer Brustgurt, verstellbarer Netzstoff Schultergurt mit Polsterung, Fronttasche mit Reißverschluss, Netztasche innen, gepolstertes Laptopfach passend für Laptops bis max. 15,6“, zwei Netz Fächer/Flaschenhalter, Rücken ergonomisch gepolstert, reflektierende Details (ohne Schutzfunktion), TearAway Label, Fassungsvermögen: 25l, Maße: 33x46x22cm
onesize
👜15 📁1

9 QD925
Quadra | 51.D925

Rucksack „Project Charge Security“
Kombination aus Jacquard Nylon/PVC beschichtetem Polyester
Schultergurte verstellbar und gepolstert, mehrere Innentaschen, Powerbank Tasche, Tasche mit Reißverschluss am Rückenteil, iPad/Tablet Fach innen gepolstert, Laptop-Fach gepolstert (passend bis 15,6“), Rücken ergonomisch gepolstert, Rollentaschengurt, Schlüsselhaken, elastischer Kabelordner, integrierter USB Ladeanschluss, TearAway Label, Fassungsvermögen: 15l, Maße: 30,5x46x17cm
onesize
👜3 📁1



SOL'S®
the fair spirit



1 Rider
SOL'S | 26.7010

Rucksack
600D Polyester
Tragegriff aus Nylon, verstellbare, verstärkte und wattierte Träger, Vordertasche mit Reißverschluss, geräumiges Mittelfach mit doppeltem Reißverschluss, Kopfhörerausgang, Maße: 28x40x14cm
onesize
👜 30 📏 10

2 Rider Kids
SOL'S | 26.0101

Kinder Rucksack
600D Polyester
Tragegriff aus Nylon, verstellbare, gepolsterte und verstärkte Träger, Reißverschluss tasche vorne, Mittelfach mit Doppel-Reißverschluss, Rücken gepolstert, Namensschild innen eingenäht
onesize
👜 30 📏 10

3 Express
SOL'S | 26.7020

Rucksack
600D Polyester
Tragegriff aus Nylon, verstellbare, verstärkte und wattierte Träger, 3 Taschen mit Reißverschluss vorne, geräumiges Mittelfach mit doppeltem Reißverschluss, Kopfhörerausgang, Maße: 33x43x17cm
onesize
👜 30 📏 5

BagBase®



4 BG125
BagBase | 52.0125

Original Fashion Rucksack
380g, 600D Polyester
Tragegriff, verstellbarer Schultergurt mit Polsterung, Frontfach mit Reißverschluss, Rücken gepolstert, TearAway Label, Fassungsvermögen: 18l, Maße: 31x42x21cm
onesize
👜 40 📏 1



5 BG153
BagBase | 52.0153

Mini Rucksack
260g, 600D Polyester
Tragegriff, verstellbare Schultergurte, Frontfach mit Reißverschluss, Rücken gepolstert, TearAway Label, Fassungsvermögen: 7l, Maße: 23x35x12cm
onesize
👜 40 📏 1



black black/black
graphite grey/black olive green/black
burgundy french navy

1 BG613

BagBase | 52.0613

Vintage Laptop Rucksack

700g, 600D Polyester

Tragegriff, verstellbarer Schultergurt mit Polsterung, gepolstertes Laptopfach passend für Laptops bis max. 17", Rücken gepolstert, verschließbar mittels Zugkordel, EasyPocket™ für einfache Veredelung, Magnetverschluss, TearAway Label, Fassungsvermögen: 18l, Maße: 30x46x17cm

onesize

€25 1



black black/black
graphite grey military green
caramel french navy

2 QD612

Quadra | 51.D612

Vintage Canvas Rucksack

580g, Gewaschener Canvas

Tragegriff, verstellbare und gepolsterte Schultergurte, Boden gepolstert, Fronttasche mit Reißverschluss, Innentasche mit Reißverschluss, Seitentaschen, Zugkordel mit Stopper innen, Klappe mit Karabinerverschluss, Fassungsvermögen: 18l, Maße: 30x36x16cm

onesize

€30 1

3 QD615

Quadra | 51.D615

Vintage Rucksack

Gewaschener Canvas

Tragegriff, verstellbarer Schultergurt mit Polsterung, gepolstertes Laptopfach passend für Laptops bis max. 14", Rücken und Boden gepolstert, Verschluss mit Kordel, Schnallen in Kunstleder, TearAway Label, Fassungsvermögen: 19l, Maße: 26x45x16,5cm

onesize

€20 1



black/tan
military green/tan
navy dusk/tan

4 BG620

BagBase | 52.0620

Rucksack „Explorer“

560g, 600D HD Polyester

Schultergurte verstellbar und gepolstert, Tragegriff, seitliche Beuteltaschen, Innenfach, Rücken gepolstert, PU Akzente, verschließbar mittels Zugkordel, TearAway Label, Fassungsvermögen: 27l, Maße: 32x49x17cm

onesize

€10 1



black light grey orange red navy

5 1800780

Halfar | 47.0780

Rucksack „Sport“

420D Nylon

Ergonomisch geformte Schultergurte, Handgriff, Hüftgurt, 2 Reißverschluss-Vortaschen, flaches Einsteckfach gepolstert für MP3-Player, Hauptfach mit Zurr Gurten, Rücken gepolstert, dekorativer Netz- und Kordelbesatz, Kopfhörerausgang, Fassungsvermögen: 23l, Maße: 30x41x14cm

onesize

€25 1



HALFAR
Best of Bags.



white black apple green orange red navy

6 1806694

Halfar | 47.6694

Rucksack „Galaxy“

420D Nylon, Jacquard

Schultergurte gepolstert und aufwendig gestaltet, große Reißverschluss-Vortasche mit Einsteckfächern und Kopfhörerausgang, seitliche Netztaschen und Zurr Gurte, großes Hauptfach mit Einschubfach, Fassungsvermögen: 21l, Maße: 31x48x16cm

onesize

€25 1



white black
apple green orange
red cyan

7 1809123

Halfar | 47.9123

Rucksack „Trail“

420D Polyester

Leichter funktioneller Rucksack mit gepolstertem Rücken, Beckengurt gepolstert mit Taschen mit Reißverschluss, Träger gepolstert mit oberer und unterer Längenverstellung, verstellbarer Brustgurt, 2 Seitentaschen, Bodenfach mit Regenhülle, großes Hauptfach mit flachem Einsteckfach innen und Kopfhörerausgang, seitliche Zurr Gurte, Wanderstockfixierung, Fassungsvermögen: 30l, Maße: 30x49x18cm

onesize

€10 1



anthracite navy

8 1814014

Halfar | 47.4014

Rucksack „Mountain“

210D Nylon, Ripstop

Leichter, funktioneller Rucksack mit ergonomisch geformtem Rücken, Beckengurt gepolstert, Handgriff, belüftetes und oben wie unten verstellbares Tragesystem, 2 Seitentaschen, Bodenfach mit Regenhülle, großes Hauptfach mit flachem Einsteckfach innen, funktioneller Rucksack mit ergonomisch geformtem Rücken, seitliche Zurr Gurte, zusätzlicher Fixiergurt unterhalb des Deckels, Deckel mit Steckschnallen und 2 Reißverschlussfächern, Klettloop zur Fixierung, Wanderstockfixierung, seitliche Ausgänge (geeignet für Kopfhörer oder Schlauch eines Trinksystems), Fassungsvermögen: 35l, Maße: 29x66x21cm

onesize

€10 1

PVC free



black graphite grey

9 QX310

Quadra | 51.X310

Rucksack mit Trinkblase „SLX Lite“

Kombination aus 210D Polyester Box Check Dobby/300D Polyester

Wasserabweisendes Material, verstellbare Brust- und Hüftriemen, verstellbarer Schultergurt mit Polsterung, elastische Seitentaschen aus Netz, Einschubtasche und Reißverschlussfach innen, belüftete Rückenpartie mit niedrigem Profil, Schlüsselhalterung, ultraleicht, 1,5l Trinkblase inkludiert, TearAway Label, Fassungsvermögen: 10l, Maße: 27x48x16cm

onesize

€15 1



in 48 Farben erhältlich



1 W101
Westford Mill | 50.0101



Baumwolltasche „Bag for Life“
140g/m², 100% Baumwolle
Tragegriffänge: 67cm, kann als Schulter- oder Tragetasche benutzt werden, Fassungsvermögen: 10l, Maße: 38x42cm
onesize
€250 ☐ 25



2 W105
Westford Mill | 50.1015



Baumwolltasche mit kurzem Henkel
140g/m², 100% Baumwolle
2 kurze Tragegriffe: ca. 40cm lang, Fassungsvermögen: 10l, Maße: 38x42cm
onesize
€250 ☐ 25

3 W103
Westford Mill | 50.0103

Baumwolltasche Mini
140g/m², 100% Baumwolle
2 kurze Tragegriffe, Fassungsvermögen: 2,5l, Länge: 25cm, Maße: 19x25cm
onesize
€400 ☐ 50

4 W101C
Westford Mill | 50.101C

Baumwolltasche
140g/m², 100% Baumwolle
Tragegriffe in Kontrastfarbe, Tragegriffänge: 67cm, Fassungsvermögen: 10l, Maße: 38x42cm
onesize
€250 ☐ 25



Neutral
Certified Responsibility



Fair Trade
Baumwolle



5 090003
Neutral | 77.9003



Bio Baumwolltasche
210g/m², 100% zertifizierte Bio-Baumwolle, Fair Trade, Twill
Verstärkte Nähte an besonders beanspruchten Stellen,
Tragegriffänge: 66cm, kann als Schulter- oder Tragetasche benutzt werden, Maße: 42x38x7cm
onesize
€100 ☐ 10

6 Cotton Bag
| 80.0200

Baumwolltasche kurz
145g/m², 100% Baumwolle
2 kurze Tragegriffe: ca. 35x2,5cm, Maße: 38x42cm
onesize
€225 ☐ 25

7 Long Cotton Bag
| 80.0201



Baumwolltasche lang
145g/m², 100% Baumwolle
2 lange Tragegriffe: ca. 70x2,5cm, Maße: 38x42cm
onesize
€200 ☐ 25



1 W201
Westford Mill | 50.0201
Baumwolltasche
200g/m², 100% Baumwolle
Tragegrifflänge: 67cm, Fassungsvermögen: 10l, Maße: 38x42cm
onesize
👉 150 📦 25



2 W225
Westford Mill | 50.0225
Baumwolltasche
200g/m², 100% Baumwolle
Tragegrifflänge: 58cm, kann als Schulter- oder Tragetasche benutzt werden, Fassungsvermögen: 18l, Maße: 35x39x13,5cm
onesize
👉 100 📦 25



3 W261
Westford Mill | 50.0261
Premium Bio Baumwolltasche
200g/m², 100% zertifizierte Bio-Baumwolle
Tragegrifflänge: 67cm, Fassungsvermögen: 10l, Maße: 38x42cm
onesize
👉 150 📦 25



4 W104
Westford Mill | 50.0104
Mini Tragetasche
140g/m², 100% Baumwolle
Tragegrifflänge: 30cm, passend für A4 Dokumente, Fassungsvermögen: 4l, Maße: 26x32,5cm
onesize
👉 400 📦 50



5 W108
Westford Mill | 50.0108
Classic Canvas Shopper
270g/m², 100% Baumwoll-Canvas
2 lange Tragegriffe (Länge 58cm), kann über die Schulter oder in der Hand getragen werden, Fassungsvermögen: 20l, Maße: 39x42x13cm
onesize
👉 80 📦 20



6 W125
Westford Mill | 50.0125
Maxi Baumwolltasche
140g/m², 100% Baumwolle
2 lange Tragegriffe (Länge 58cm), Fassungsvermögen: 18l, Maße: 35x39x13,5cm
onesize
👉 150 📦 25



7 W180
Westford Mill | 50.0180
Bio Baumwolltasche
170g/m², 100% zertifizierte Bio-Baumwolle
2 lange Tragegriffe, Fassungsvermögen: 16l, Länge: 58cm, Maße: 32x35x12cm
onesize
👉 150 📦 25



8 W801
Westford Mill | 50.0801
EarthAware™ Bio Baumwolltasche
340g/m², 100% zertifizierte Bio-Baumwolle, Canvas
2 lange Tragegriffe, hochwertiger, robuster Stoff, Fassungsvermögen: 10l, Länge: 67cm, Maße: 38x42cm
onesize
👉 60 📦 10



9 W623
Westford Mill | 50.0623
Fairtrade Classic Baumwoll Shopper
407g/m², 100% zertifizierte Fair Trade Baumwolle, Canvas
2 Tragegriffe, Tragegrifflänge: 58cm, Fassungsvermögen: 21l, Maße: 39x41x14cm
onesize
👉 60 📦 10



Fair Trade
Baumwolle



food grade
PVC free

1 W671
Westford Mill | 50.0671

Fairtrade Baumwolle Shopper
407g/m², 100% Baumwoll-Canvas, Fair Trade
2 Tragebänder, Tragegriffänge: 58cm, kann als Schulter- oder Tragetasche benutzt werden,
Fassungsvermögen: 13l, Maße: 28x38x12cm
onesize
👜100 📦20

2 1803939
Halfar | 47.3939

Shopper „Basket“
600D Polyester
Einkaufskorb mit Alurahmen und Reißverschluss-Vortasche, faltbar, Maße: 45x25/45x25cm
onesize
👜10 📦1



cotton
PVC free

BagBase®



3 1816062
Halfar | 47.6062

Shopper „Planet“
Pre-recycelte Baumwolle 5 OZ, PVC frei
2 lange Tragegriffe, Maße: 38x42cm
onesize
👜250 📦1

4 BG673
BagBase | 52.0673

Canvas Tasche
407g/m², 100% Baumwoll-Canvas
Tragegriffänge: 37cm, verstellbarer Schultergurt, Druckknopfverschluss, Fach für Wertgegenstände innen, fester Segeltuch-Stoff, Fassungsvermögen: 15l, Maße: 38x40x14cm
onesize
👜50 📦10

5 1807785
Halfar | 47.7785

Shopper „Bonny“
600D Polyester
Großer Shopper mit dekorativen Ösen und Kordelträgern, Hauptfach mit hängendem Reißverschluss-Organizer, Maße: 46/60x40x14cm
onesize
👜20 📦1



6 R002X
Result Core | 30.002X

Einkaufstasche verstaubar
65g/m², 100% Polyester
Tragegriffe in Kontrastfarbe eingefasst, leichtes Material, leicht verstaubar, schnelltrocknend, Druckbereich: 35x38cm, Fassungsvermögen: 10l, Maße verstaut: 10x12cm, Maße: 36x39cm
onesize
👜200 📦25



7 W427
Westford Mill | 50.0427

Jute Einkaufstasche
310g, laminiertes Jutematerial, Vordertasche aus 100% Baumwoll-Segeltuch
Gewebe Baumwoll-Tragegriffe, Tragegriffänge: 55cm, Vordertasche mit viel Platz für Veredelung, Fassungsvermögen: 21l, Maße: 42x33x19cm
onesize
👜60 📦10

8 W408
Westford Mill | 50.0408

Jute Shopper Jumbo
Laminiertes Jutematerial
Tragegriffe aus Baumwolle Länge: 37cm, Fassungsvermögen: 29l, Maße: 45x39x21cm
onesize
👜50 📦10



1 W422

Westford Mill | 50.0422

Jute Shopper Classic

Laminiertes Jutematerial, Baumwoll-Canvas

2 lange Tragegriffe aus Canvas, Länge: 60cm, Canvas Seitenteile ideal zum Bedrucken, Fassungsvermögen: 21l, Maße: 42x33x19cm

onesize

€60 10



2 W447

Westford Mill | 50.0447

Jute Shopper

72% Jute, 28% Baumwolle, laminiertes Jutematerial

2 dicke Tragegriffe, Tragegriffänge: 55cm, stabiler Boden, Jute/Baumwollmischung für erleichterte Veredelung, Fassungsvermögen: 21l, Maße: 42x33x19cm

onesize

€60 10

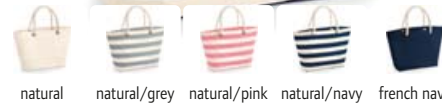

3 W680

Westford Mill | 50.0680

Strandtasche „Nautical“

407g/m², 100% gebürstetes Baumwoll-Canvas

Tragegriffänge: 60cm, robuste Kordel-Tragegriffe, bedrucktes Streifen-Design, Fassungsvermögen: 22l, Maße: 36x35x18cm

onesize

€30 10



4 W407

Westford Mill | 50.0407

mantis



5 M195

Mantis | 70.0195

Denim Einkaufstasche

255g/m², 100% gekämmte ringgesponnene zertifizierte Bio-Baumwolle, Bio-Baumwolle oder in Umstellung auf Bio (IC 2)

Verstärkter Boden, 2 lange Tragegriffe, Tragegriffänge: 65cm, Doppelnähte, TearAway Label, Maße: 40x40cm, 40° waschbar

onesize

€100 10



HALFAR
Best of Bags.

6 M196

Mantis | 70.0196

Denim Shopper

255g/m², 100% gekämmte ringgesponnene zertifizierte Bio-Baumwolle, Bio-Baumwolle oder in Umstellung auf Bio (IC 2)

Verstärkter Boden, 2 lange Tragegriffe, Tragegriffänge: 60cm, kleine Innentasche, Doppelnähte, TearAway Label, Maße: 50x46cm, 40° waschbar

onesize

€100 10



black/black graphite grey/graphite grey natural natural/black



natural/lime green natural/fuchsia natural/surf blue natural/bright red



natural/forest green navy/navy red/red

Jute Shopper Classic

100% laminiertes Jutematerial

Gewebte Baumwoll-Tragegriffe 55cm lang, mit Polyethylen laminierte Jutefaser für mehr Stabilität, Fassungsvermögen: 21l, Maße: 42x33x19cm

onesize

€60 10



7 1805710

Halfar | 47.5710

Shopper „NewClassic“

Filz

Hochwertiger Filzshopper, loser Einlegeboden, Organizer-Elemente mit Reißverschluss, Maße: 26/45x40x14cm

onesize

€25 1

BagBase®



grey melange



charcoal melange

8 BG723

BagBase | 52.0723

Filz Tasche

238g, 100% Polyester Filz

Tragegriffänge: 60cm, TearAway Label, Fassungsvermögen: 15l, Maße: 37x41x11,5cm

onesize

€60 10

BagBase®

QUADRA®

HALFAR
Best of Bags.



1 BG42
BagBase | 52.0042
Gürteltasche
115g, 600D Polyester
Fach mit Reißverschluss hinten, großes Hauptfach mit Reißverschluss, verstellbarer gewebter Gürtel, Fassungsvermögen: 2,5l, Maße: 38x14x8cm
onesize
👜100 📦5

2 QD12
Quadra | 51.D012
Gürteltasche
600D Polyester
Verstellbarer Hüftgurt, mehrere Taschen mit Reißverschluss, Karabinerhaken, Fassungsvermögen: 2l, Maße: 37x15x10cm
onesize
👜60 📦1

3 1809793
Halfar | 47.9793
Gürteltasche „Solution“
600D Polyester
Verstellbarer Bauchgurt, Reißverschluss-Hauptfach und Vortasche mit 2-Wege Reißverschluss, rückseitig angenehme Polsterung, Maße: 30x16x7cm
onesize
👜50 📦1

BagBase®

RECYCLED
POLYESTER



HALFAR
Best of Bags.



4 BG283
BagBase | 52.0283
Umhängetasche
100% recyceltes Polyester, PVC frei
Kleines Fach für Wertsachen, Fach für Reisepass, verstellbare Umhängekordel, Klettverschluss, TearAway Label, Maße: 18x14x1cm
onesize
👜240 📦30

5 1809797
Halfar | 47.9797
Kühltasche „Solution“
600D Polyester
Handgriffe, verstellbarer Schultergurt, flache Vortasche, großes Hauptfach mit 2-Wege Reißverschluss geeignet für 5x1l Flaschen, Maße: 30x31x15cm
onesize
👜25 📦1

6 1807790
Halfar | 47.7790
Eventtasche „Easy“
600D Polyester
Verstellbarer Schultergurt, großes Hauptfach mit dekorativem Handgriff und Klettverschluss geeignet für DIN A4 Unterlagen, Maße: 28x34/44x5,5cm
onesize
👜25 📦1

7 1806052
Halfar | 47.6052
Umhängetasche „Style“
LKW Plane
Angenehmer Schultergurt, flaches Einsteckfach innen, Hauptfach mit Organizer-Elementen, Innenfutter in Kontrastfarbe, großer Überschlag mit Klettverschluss als ideale Druckfläche, Maße: 37x28x12cm
onesize
👜25 📦1

LorryBag®

HALFAR
Best of Bags.



1 1802814
Halfar | 47.2814

LorryBag® „Eco“
LKW Plane

Angenehmer Schultergurt, flaches Einsteckfach innen, Hauptfach mit Organizer-Elementen, großer Überschlag mit Klettverschluss als ideale Druckfläche, Maße: 37x29x13cm

onesize
👉 25 📦 1

2 1807530
Halfar | 47.7530

Umhängetasche „Retro“
PU Kunstleder

Verstellbarer Schultergurt, Reißverschluss-Vortasche, Reißverschluss-Hauptfach mit festem Einlegeboden und Organizer Elementen, Maße: 38x28x12cm

onesize
👉 25 📦 1

3 1805510
Halfar | 47.5510

Seminartasche „Basic“
600D Polyester

Handgriff, verstellbarer Schultergurt, Reißverschluss-Hauptfach, Stifthalterungen, Maße: 40x29x8cm

onesize
👉 25 📦 1

RECYCLED
POLYESTER

PVC
free



RECYCLED
PET



PVC
free

~15"

FAST
LANE



4 1816077
Halfar | 47.6077

Umhängetasche „Circle“
300D Polyester, PVC frei, rPET

Verstellbarer Tragegurt, 1 Reißverschluss-Vortaschen, Hauptfach mit Reißverschluss, Maße: 32x38x7cm

onesize
👉 50 📦 1

5 1807554
Halfar | 47.7554

Kuriertasche ModernClassic
Filz

Angenehmer Schultergurt, flaches Einsteckfach innen, Hauptfach mit Organizer-Elementen, großer Überschlag mit Klettverschluss als ideale Stickfläche, Maße: 36x29x10cm

onesize
👉 20 📦 1

6 1816088
Halfar | 47.6088

Laptop Tasche „Stage“
500D Polyester

HFL® Träger für Logoanbringung, seitlich umlaufender 2-Wege Reißverschluss, Reißverschluss-Vortasche, gepolstertes Hauptfach, Streifen in Kontrastfarbe, passend für Laptops bis max. 15", Maße: 39x29x3cm

onesize
👉 50 📦 1



RECYCLED PET

PVC free



BagBase®



anthracite



black/apple green



graphite/black



gold/black



orange/black



red/black



grey melange



charcoal melange

1 1816075
 Halfar | 47.6075
Organizer „Modernclassic“
 Filz
 Verstellbare Tragegurte, Einsteckfächer, großes Hauptfach, Reißverschluss-Einsteckfach, Visitenkartenfach, 3 Einsteckfächer innen, 2 Fixierungsschlaufen, Befestigungslasche, Maße: 45x25x15cm
 onesize
 €25 □ 1

2 Cambridge
 SOL'S | 26.7170
Aktentasche
 600D Polyester
 Tragebügel mit Komfortgriff, verstellbarer Umhängegurt aus Nylon, Reißverschlusstasche im Mittelteil, Mittelfach mit Doppel-Reißverschluss, Maße: 40x31x11cm
 onesize
 €30 □ 10

3 BG726
 BagBase | 52.0726
Filz Laptop Tasche
 125g, 100% Polyester Filz
 Geeignet für A4 Unterlagen, passend für Laptops bis max. 15,6", Rip-Strip™ Klettverschluss, stabiles Filz-Material, TearAway Label, Maße: 41,5x28cm
 onesize
 €80 □ 20



RECYCLED PET



white/french navy

black

graphite grey

bottle green

classic red

burgundy

bright royal

french navy/sky blue

french navy



anthracite



BagBase®



black



light grey



french navy

4 BG21
 BagBase | 52.0021
Messenger Tasche
 450g, 600D Polyester
 Verstellbarer und gepolsterter Schultergurt, Hauptfach mit Reißverschluss, Organizer-Elemente innen, 2 robuste Klippverschlüsse, Schlüsselaufhänger, Fassungsvermögen: 11l, Maße: 38x30x12cm
 onesize
 €40 □ 1

5 1809997
 Halfar | 47.9997
Filzhülle „Eco“
 Filz
 Einsteckfächer, Filzhülle geeignet für A4 Unterlagen, Stiftschleife zum Verschließen der Hülle, Maße: 24x32x1cm
 onesize
 €100 □ 1

6 BG30
 BagBase | 52.0030
Tasche „Cross Body“
 130g, 600D Polyester
 Verstellbarer gewebter Schultergurt, Frontfach mit Reißverschluss, Hauptfach mit Reißverschluss, passend für iPad mini/Tablets, TearAway Label, Fassungsvermögen: 1,5l, Maße: 16x23x7cm
 onesize
 €60 □ 1



1 BG150

BagBase | 52.0150

Tasche „Packaway“

150g, 210D Polyester, silber: 210D Nylon

Wasserabweisendes Material, gewebte Tragegriffe, Fach zum Verstauen/Innentasche kombiniert, sehr leicht, aber strapazierfähig, TearAway Label, Fassungsvermögen: 32l, Maße: 50x30x26cm

onesize

👜 100 📦 1

2 BG140

Bagbase | 52.0140

Runde Sporttasche

480g, 600D Polyester

Tragegriffe aus Gurtband, verstell- und abnehmbarer Schultergurt, Hauptfach mit Reißverschluss, TearAway Label, Fassungsvermögen: 20l, Maße: 50x25x25cm

onesize

👜 30 📦 1

3 QD613

Quadra | 51.D613

Vintage Canvas Reisetasche

800g, Gewaschener Canvas

Tragegriff gepolstert, abnehmbarer, verstellbarer Schultergurt mit Polsterung, Boden gepolstert, Fronttasche mit Reißverschluss, Innentasche für Wertgegenstände, Fassungsvermögen: 45l, Maße: 58x30x30cm

onesize

👜 20 📦 1



HALFAR
Best of Bags.

BagBase®



black/black



cotton

PVC free



anthracite

khaki

navy

4 BG544

BagBase | 52.0544

Sport-/Reisetasche

830g, 600D/420D Polyester Kombination

Wasserabweisend, Tragegriff gepolstert, abnehmbarer, verstellbarer Schultergurt mit Polsterung, Plastikstollen am Boden, Netztasche außen, Innentasche, Seitentaschen mit Reißverschluss, Schuh-/Nassfach, Belüftungsösen aus Metall, TearAway Label, Fassungsvermögen: 30l, Maße: 54x29x26cm

onesize

👜 20 📦 1

5 BG628

BagBase | 52.0628

Vintage Tasche

600g, 600D Polyester

Verstellbare Tragegriffe, Einlegeboden, Druckknöpfe an den Enden, um diese an den Seiten befestigen zu können, extra langer Reißverschluss am Hauptfach, Reißverschluss tasche vorne, PU und Metallakzente, kann über der Schulter oder in der Hand getragen werden, TearAway Label, Fassungsvermögen: 26l, Maße: 47x30x23cm

onesize

👜 20 📦 1

6 1816073

Halfar | 47.6073

Sport-/Reisetasche „Country“

Baumwolle 16 OZ, PVC frei

Verstell- und abnehmbarer Tragegurt, Handgriffe mit gepolsterter Griffmanschette, Boden gepolstert, große Vordertasche mit Reißverschluss, Hauptfach mit Reißverschluss, Fassungsvermögen: 30l, Maße: 50x31x20cm

onesize

👜 25 📦 1



HALFAR
Best of Bags.



QUADRA

1 1801676
Halfar | 47.1676

Reisetasche „Sport“

420D Nylon

Abnehmbarer, verstellbarer Schultergurt mit Rutschsicherung, große Vordertasche mit Reißverschluss, Seitentaschen mit Netz- und Kordelbesatz, geräumiges Hauptfach mit Zurrgurten, Fassungsvermögen: 55l, Maße: 57x30x28cm

onesize

🛒 20 📦 1



2 1806695
Halfar | 47.6695

Sport-/Reisetasche „Galaxy“

420D Nylon, Jacquard

Abnehmbarer, verstellbarer Schultergurt mit Antirutsch-Polsterung, große Reißverschluss-Vortasche mit Einsteckfächern und Kopfhöherausgang, seitliche Netztaschen und Zurrgurte, belüftetes Schuhfach rückseitig zu bestücken, großes Hauptfach mit Einlegeboden, Netzfächern und Reißverschlussfach, Fassungsvermögen: 34l, Maße: 49x33x22cm

onesize

🛒 25 📦 1



3 QX550

Quadra | 51.X550

Tasche

620g, 600D/600D Ripstop Polyester Kombination in Webenoptik

Wasserabweisendes Design, Tragegriff gepolstert, Boden gepolstert, Fronttasche mit Netzfächern innen, gepolstertes Hauptfach, isoliertes Nass-Fach mit Reißverschluss, ideal als Handgepäck für Flugreisen, kann als Rucksack oder per Hand getragen werden, leicht und strapazierfähig, reflektierende Details (ohne Schutzfunktion), TearAway Label, Fassungsvermögen: 30l, Maße: 54x27x34cm

onesize

🛒 15 📦 1

SOL'S
the fair spirit

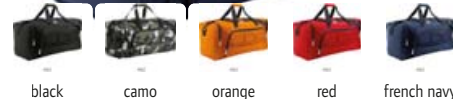

4 QS70

Quadra | 51.S070

Teamwear Reisetasche

900g, Kombination aus 600D/420D Polyester

Tragegriff gepolstert, abnehmbarer, verstellbarer Schultergurt mit Polsterung, Bodenstollen, 2 große Seitentaschen, großes Hauptfach mit Einlegeboden, Fassungsvermögen: 55l, Maße: 62x30x30cm

onesize

🛒 15 📦 1



5 QS77

Quadra | 51.S077

Teamwear Sport Tasche

760g, Kombination aus 600D/420D Polyester

Tragegriff gepolstert, abnehmbarer, verstellbarer Schultergurt mit Polsterung, Bodenstopper, Einlegeboden innen, Seitentaschen (eine mit Netzeinsatz), kompakte Größe passend für die meisten Schließfächer, Fassungsvermögen: 30l, Maße: 47x30x27cm

onesize

🛒 20 📦 1



BagBase

KARIBAN
BRANDS
Kimood

6 Week-End

SOL'S | 26.7090

Große Sport Tasche

600D Polyester

Tragebügel aus Nylon mit Komfortgriffen, verstell- und abnehmbarer Tragegurt, herausnehmbarer Boden, viele Seitentaschen, große Fächer vorne mit Reißverschluss, sehr geräumiges Mittelfach mit Rundumreißverschluss, Maße: 62x30x26cm

onesize

🛒 20 📦 1



Handgepäck-Format



7 Voyager
SOL'S | 26.7100

Reisetasche mit Rollen

600D Polyester

Ausziehbarer Griff und Trolleygriff, seitliche Bügel mit Komfortgriffen, Tragegurt verstell- und abnehmbar, fester Taschenboden, Leichtlaufrollen, Taschen oben und Seitentaschen mit Reißverschluss, Mittelfach mit Reißverschluss, Maße: 67x34x33cm

onesize

🛒 6 📦 1



8 BG23

Bagbase | 52.0023

Reisetasche mit Rollen

600D Polyester

Einziehbarer Zwei-Rohr-Griff mit Verriegelungssystem, Tragegriff gepolstert, verstell- und abnehmbarer Schultergurt, robuste Rollen, Reißverschluss tasche seitlich, Hauptfach mit abschließbarem Reißverschluss, Fassungsvermögen: 96l, Maße: 75x38x35cm

onesize

🛒 4 📦 1

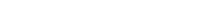

9 KI0809

Kimood | 19.0809

Handgepäckskoffer

Twist 600HD

Teleskopgriff, 2 Innenfächer, Design Silikon Räder, abzipbares Frontfach ideal zum Veredeln, Zubehör REACH Standard, Maße: 55x35x20cm

onesize

🛒 2 📦 1





1 W816
Westford Mill | 50.0816

EarthAware® Bio Yogamatte-Tasche
340g/m², 100% zertifizierte Bio-Baumwolle
Kordelzug, verstellbarer Schultergurt, extra Tasche mit Reißverschluss für Wertsachen, Fassungsvermögen: 16l, Maße: 19x69x19cm
onesize
👉40 📦10



2 W690
Westford Mill | 50.0690

EarthAware® Bio Bootstasche
340g/m², 100% zertifizierte Bio-Baumwolle, Bio-Baumwolle oder in Umstellung auf Bio (IC 2)
Tragegriffänge: 56cm, weiche, gestreifte Baumwollgriffe, kann als Schulter- oder Tragetasche benutzt werden, Fassungsvermögen: 19l, Maße: 36x36x16cm
onesize
👉50 📦10



3 W820
Westford Mill | 50.0820

EarthAware™ Bio Spring Wristlet
407g/m², 100% gebürstetes Bio-Baumwollleinen
Handgelenkband, Tragegriffänge: 15cm, Reißverschluss, in 2 Größen erhältlich, Größe/Maße/Fassungsvermögen: S - 19x17cm - 1l, L - 28x22cm - 2l
S - L
👉160 📦20



4 W540
Westford Mill | 50.0540

Canvas Accessoires Tasche
407g/m², 100% gebürstetes Baumwoll-Segeltuch
Metallreißverschluss im Vintage-Look, multifunktionell einsetzbar, in 3 Größen erhältlich, Größe/Maße/Fassungsvermögen (gemessen an der Unterseite): S - 13,5x12x6cm - 1l, M - 19x18x9cm - 3l, L - 23x22,5x11cm - 5l
S - M - L
👉200 📦25

5 W530
Westford Mill | 50.0530

Canvas Accessoires Tasche
407g/m², 100% gebürstetes Baumwoll-Segeltuch
Metallreißverschluss im Vintage-Look, multifunktionell einsetzbar, in 4 Größen erhältlich, Größe/Maße/Fassungsvermögen: XS - 12x8,5cm - 0,25l, S - 20x11,5cm - 0,5l, M - 22,5x16cm - 1l, L - 28x20cm - 2l
XS - S - M - L
👉200 📦25

6 W544
Westford Mill | 50.0544

Canvas Accessoires Tasche
407g/m², 100% gebürstetes Baumwoll-Segeltuch
Reißverschluss, verfügbar in 2 Größen, Größe/Maße/Fassungsvermögen: M - 19x18x9cm - 3l, L - 23x23x11cm - 5l
M - L
👉160 📦20



light grey



natural



sage green



pastel pink



zusammenfaltbar

black

7 W574
Westford Mill | 50.0574

Aufbewahrungskorb
407g/m², 100% Baumwoll-Canvas
Verstärkte integrierte Griffe, in 3 Größen erhältlich, Maße/Fassungsvermögen: S 23x20cm - 6l, M 28x24cm - 13l, L 38x30cm - 28l
S - M - L
👉80 📦20

8 KI0507
Kimood | 19.0507

Cargo Korb
PP, 600D Polyester
2 große zusammenfaltbare Körbe, Einsteckfach außen, Metallösen, Veredelungsfläche 15x10cm, Maße: 35x30x60cm
onesize
👉10 📦1



1 5640
Fare | 46.5640
AOC Oversize Taschenschirm
 415g, Polyester Pongee
 Doppelautomatik-Taschenschirm in Übergröße mit Reflexpaspel (ohne Schutzfunktion), Griff in Alu-Finish mit integrierter Auslösetaste, flexible Fiberglasschienen, Windproof-System für maximale Gestell-Flexibilität, Durchmesser: 105cm, geschlossene Länge: ca. 30cm
onesize
 ☎24 ☐1

2 2393
Fare | 46.2393
AC Gästeschirm Jumbo® XL Square Color
 690g, Polyester Pongee
 Gerader Soft-Touch Griff mit integrierter Auslösetaste, farbige Ummantelung des Stahlstocks, Windproof-System für maximale Gestell-Flexibilität, komfortable Automatik-Funktion, Durchmesser: 113cm, geschlossene Länge: ca. 101cm
onesize
 ☎12 ☐1

3 5095
Fare | 46.5095
Mini Taschenschirm Ökobrella®
 100% Polyester, enthält recyceltes Polyester (rPet)
 Nachhaltiger Handöffner-Taschenschirm mit Bezug aus recycelten Kunststoffen, Griff aus wiederverwendetem Kunststoffmaterial, einfache Handhabung durch Sicherheitschieber, Windproof-System für maximale Gestell-Flexibilität, Durchmesser: 98cm, geschlossene Länge: ca. 27cm
onesize
 ☎48 ☐1

4 5471
Fare | 46.5471
AOC Mini Taschenschirm Safebrella® LED
 394g, Polyester Pongee
 Doppelautomatik-Taschenschirm mit Reflektoren und LED-Leuchte, wasser- und schmutzabweisende Bezugseigenschaften durch original DuPont™ Teflon® Faserschutz, Windproof-System mit flexibler Fibertec®-Schienenkonstruktion für höhere Belastbarkeit, Griff mit schwenkbarer LED, Leuchtkopf verstellbar auf weißes Dauerlicht oder rotes Blinklicht, Bezug mit 3M™ Scotchlite™ Reflective Material an den Keilecken, Durchmesser: 97cm, geschlossene Länge: ca. 32cm
onesize
 ☎48 ☐1

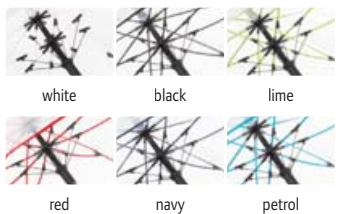

5 7112
Fare | 46.7112
Transparenter Automatik Stockschirm
 495g, 100% Polyethylen
 Schwarz galvanisierter Stock mit Soft-Touch-Rundhakengriff, Fiberglas Streben, farbige Details wie Paspel, Schließband und Fiberglas Gestell, Automatik-Funktion, Windproof-System, Durchmesser: 105cm
onesize
 ☎24 ☐1

6 1142C
Fare | 46.1142
Automatik Stockschirm
 435g, Polyester Pongee
 Mattschwarzer Griff, schwarz galvanisierter Stahlstock (höherer Korrosionsschutz), flexible Fiberglasschienen, Bezug mit Spezialdruck auf zwei Keilen: Weißes Regenwolken-Motiv bei Trockenheit sichtbar, farbiger Regenbogen-Unterdruck wird bei Nässe sichtbar, Automatik-Funktion, Windproof-System für maximale Gestell-Flexibilität, Durchmesser: 105cm, geschlossene Länge: ca. 84cm
onesize
 ☎24 ☐1

7 4111
Fare | 46.4111
Stockschirm
 445g, Polyester Pongee
 14mm Aluminiumstock, Soft-Touch Rundhakengriff, flexible Fiberglasschienen, Sicherheitsschieber, farbenfrohe Gestaltung, Handöffner, matte Nickelspitzen, Windproof-System für maximale Gestell-Flexibilität, 65cm/10-teilig, Durchmesser: 115cm, geschlossene Länge: ca. 92cm, mittlere Größe
onesize
 ☎12 ☐1

8 6905
Fare | 46.6905
Kinder Stockschirm FARE®-4-Kids
 185g, 100% Polyester
 Rundhakengriff Ton-in-Ton, verchromter Stahlstock, federloser Sicherheitsschieber, flexible Fiberglasschienen, abgerundete und vergrößerte Spitzen, abgerundetes Top, Windproof-System für maximale Gestell-Flexibilität bei stärkeren Windböen, Durchmesser: 73cm, geschlossene Länge: ca. 59,5cm
onesize
 ☎48 ☐12



1 5062

Fare | 46.5062

Mini Taschenschirm FiligRain®

95g, 100% extraleichter Polyester Pongee

Mattschwarzer Kunststoffgriff mit Werbeanbringungsmöglichkeit, schwarzer Aluminiumstock, Sicherheitsschieber, Handöffner, extra leichter Bezug, filigrane Ausführung, handtaschentauglich, Windproof-System für maximale Gestell-Flexibilität, Durchmesser: 88cm, geschlossene Länge: ca. 20cm

onesize

☞192 ☐48

2 1115

Fare | 46.1115

Automatik Stockschild

440g, Polyester Pongee

Griff mit integrierter Auslösetaste, Soft-Touch Griff und Top Ton-in-Ton, Stahlstock, Windproof-System für maximale Gestell-Flexibilität bei stärkeren Windböen, komfortable Automatik-Funktion, Durchmesser: 105cm, geschlossene Länge: ca. 86cm

onesize

☞24 ☐1

3 5460

Fare | 46.5460

Mini Taschenschirm AOC

339g, Polyester Pongee

Elastische Tragekordel, Soft-Touch Griff in Bezugsfarbe mit silberner Auslösetaste, Futteral mit schwarzer Paspel, Doppelautomatik-Funktion, Windproof-System für maximale Gestell-Flexibilität, Durchmesser: 97cm, geschlossene Länge: ca. 28cm

onesize

☞24 ☐1



umgekehrter Öffnungs- und Schließmechanismus



black/white black/grey black/lime black/yellow black/orange



black/red black/magenta black/euroblue black/navy black/petrol

4 5415

Fare | 46.5415

Doppelautomatik Taschenschirm

395g, Polyester Pongee

3-teiliges Gestell mit schwarzem Stahlstock, Soft-Touch Griff mit integrierter Auslösetaste und Werbeanbringungsmöglichkeit, schwarze Kunststoffspitzen, Futteral mit Klettverschluss, öffnet und schließt automatisch, umgekehrter Öffnungs- und Schließmechanismus, Windproof-System, 58cm/8-teilig, Durchmesser: 105cm, geschlossene Länge: ca. 31,5cm

onesize

☞24 ☐1

5 7715

Fare | 46.7715

Stockschild

495g, Polyester Pongee Doppelbezug

12mm schwarz galvanisierter Stahlstock, schwarzer Soft-Touch-Rundhakengriff mit Werbeanbringungsmöglichkeit, Fiberglas Schienen, Sicherheitsschieber mit integrierter Auslösetaste, Handöffner, schwarze Nickelspitzen, umgekehrter Öffnungs- und Schließmechanismus (nasse Seite im geschlossenen Zustand innen), Windproof-System, Außenbezug mit silberner Reflexpaspel (ohne Schutzfunktion), 60cm/8-teilig, Durchmesser: 109cm, geschlossene Länge: ca. 78cm

onesize

☞24 ☐1

6 4784

Fare | 46.4784

AC Midsize Stockschild Style

505g, Polyester Pongee

Formschöner Soft-Touch-Rundhakengriff mit farbigen Ringen und integrierter Auslösetaste, flexible Fiberglasschienen, farbige Ummantelung des Stahlstocks, Automatik-Funktion, Windproof-System für maximale Gestell-Flexibilität, Durchmesser: 112cm, geschlossene Länge: ca. 89cm

onesize

☞24 ☐1



1 K12004
Kimood | 19.2004

Sturmregenschirm

210T Polyester

EVA Griff, Fiberglas Rahmen und Stock, Kunststoffspitzen, sturmsicher, REACH Standard, manuelle Öffnung, Durchmesser: 128cm

onesize
☞ 20 ☐ 10

2 K12020
Kimood | 19.2020

Regenschirm mit Holzgriff

Polyester Pongee

Holzschaft, J-Griff aus Holz, weiße Nickelspitzen, schwarzer Metallrahmen, öffnet automatisch, Durchmesser: 96cm

onesize
☞ 20 ☐ 10

3 K12010
Kimood | 19.2010

Mini Taschenschirm

Polyester Pongee

3-teiliges Gestell, Sicherheitsfunktion, Carbonstahl Konstruktion, Hülle aus 190T Polyester, Durchmesser: 98cm

onesize
☞ 20 ☐ 10

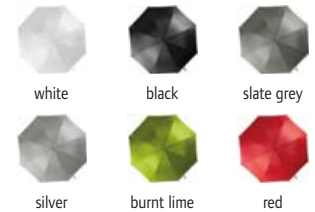

4 K12007
Kimood | 19.2007

Golf Regenschirm

210T Polyester

Polycarbonat-Golfgriff in matter Ausfertigung, schwarzer 10mm dicker Metallstock, schwarze Glasfaserspeichen, Speichenenden aus Metall, ersetzt Kimood 2001, Plane aus 210T-Polyester, automatische Öffnung, Durchmesser: 98cm

onesize
☞ 20 ☐ 1

5 K12008
Kimood | 19.2008

Großer Golf Regenschirm

210T Polyester

Polycarbonat-Golfgriff in gummierter Ausfertigung, schwarzer 14mm dicker Metallstock, schwarze Glasfaserspeichen, Speichenenden aus Metall, ersetzt Kimood 2002, automatische Öffnung, Durchmesser: 120cm

onesize
☞ 20 ☐ 1

6 K12006
Kimood | 19.2006

Automatik Golf Regenschirm

210T Polyester

70cm Fiberglas Rahmen und Griff, EVA Griff mit Kunststoff Knopf, Tasche mit Klettverschluss, Kunststoff Golfkappe, öffnet automatisch, Durchmesser: 125cm

onesize
☞ 20 ☐ 10

7 K12021
Kimood | 19.2021

Automatik Regenschirm

210T Polyester

10mm dicker Metallschaft in schwarz, J-Griff aus Plastik, Nickelspitzen, öffnet automatisch, Durchmesser: 105cm

onesize
☞ 20 ☐ 10



JAMES & NICHOLSON



1 JN 900
James & Nicholson | 02.0900

Fleece Decke mit Hülle
260g/m², 100% Polyester
Pflegeleicht, wärmeisolierend, Maße: als Kissen gefaltet ca. 40x40cm, entfalteter 130x180cm
onesize
🛒 20 📦 1



lime green orange berry red royal

2 JN 950
James & Nicholson | 02.0950



Fleece Decke
240g/m², 100% Polyester, Antipilling Fleece
Vielseitig verwendbare Fleecedecke, Maße: 130x170cm, Lieferung als dekoratives Geschenkpackchen mit Satin-Webband
onesize
🛒 20 📦 1

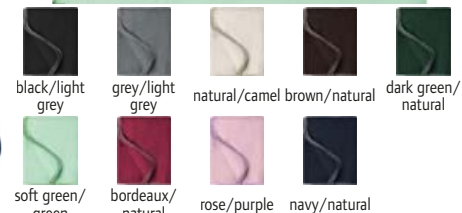

3 JN 957
James & Nicholson | 02.0957

Fleece Decke mit Fransen
220g/m², 100% Polyester, Antipilling Fleece
Für Freizeit und Gastronomie, breite kurze Fransen, pflegeleicht, Maße: 120x150cm
onesize
🛒 32 📦 1



4 JN 951
James & Nicholson | 02.0951

Microfaser Fleece Decke
200g/m², 100% Polyester
Vielseitig verwendbare Fleecedecke, Maße: 160x120cm, Lieferung als dekorativ zusammengerolltes Geschenkpackchen mit Bänderole
onesize
🛒 20 📦 1



7 R039X
Result Winter Essentials | 28.039X

Fleece Decke
300g/m², 100% Antipilling Polyester Fleece
Grobe Nähte in Kontrastfarbe, kuschelweich und warm, Maße: 175x140cm, Lieferung in Bänderole
onesize
🛒 20 📦 5

5 JN 1901
James & Nicholson | 02.1901

Fleece Decke
200g/m², 100% Polyester, Antipilling Fleece
Gekettelte Kanten, Maße: 130x170cm, dekoratives Geschenkpackchen mit Bänderole
onesize
🛒 24 📦 24

JAMES & NICHOLSON



6 JN 953
James & Nicholson | 02.0953

Picknick Fleece Decke
160g/m², 100% Polyester
Tragbare Picknickdecke aus weichem Fleece, wasserdichte Unterseite mit PVC Beschichtung, Lasche mit Klettverschluss (als Tragevorrichtung), Maße: 130x150cm
onesize
🛒 24 📦 1



Sherpa Fleece



8 JN 1902
James & Nicholson | 02.1902

Fleece Decke XXL
285g/m², 100% Polyester, Antipilling Fleece
Maße: 150x200cm, dekoratives Geschenkpackchen mit Bänderole
onesize
🛒 12 📦 1

9 JN 955
James & Nicholson | 02.0955

Velours Decke
440g/m², 100% Polyester
Gekettelte Kante, Unterseite laminiert mit Sherpafleece, Maße: 130x180cm
onesize
🛒 10 📦 1

Textillexikon – Stoffe und Materialien von A-Z

3-in-1 Jacke

Jacke aus mehreren Bestandteilen, die gemeinsam oder einzeln getragen werden können, z.B. herausnehmbare Fleecejacke ermöglicht 3 Tragevarianten (Fleecejacke und Überjacke können jeweils einzeln oder gemeinsam getragen werden).

angeraute Innenseite

Innenseite von Sweatern wird nach Stricken aufgeraut, um typische weiche und wärmende Haptik zu erhalten

Antipilling

häufig verwendetes Ausrüstungsverfahren zur Reduzierung von Knötchenbildung und Verfilzen bei Fleeceartikeln

antibakteriell

Ausrüstungsverfahren um Vermehrung von Bakterien und Pilzen zu hemmen, dadurch reduzierte Geruchsentwicklung

Baumwolle

Naturfaser, die sich durch hohe Feuchtigkeitseinfangfähigkeit, angenehmen Griff und gute Färbbarkeit auszeichnet

Bionic-Finish® Eco

wasser- und schmutzabweisende Imprägnierung, wird auch als DWR (Durable Water Repellent = dauerhaft wasserabweisend) Behandlung bezeichnet, hergestellt aus wieder abbaubaren Inhaltsstoffen, umweltfreundlich und PFC-frei, Eigenschaften: waschbeständig, abriebfest

Button Down Kragen

Kragenschenkel sind mit Knöpfen befestigt, sportlicher Kragen, der vorwiegend in der Freizeit und ohne Krawatte getragen wird

Chino Baumwolle (Baumwoll-Twill)

Stoffe in Köperbindung (Webart) mit diagonal verlaufender Struktur

Cordura®

eingetragene Marke, Gewebe aus Polyamid, Eigenschaften: robuster, reißfester und texturierter als übliches Nylon, wasserabweisend und schnell trocknend

Daunenjacken

müssen mit Daunen von Enten oder Gänsen gefüllt sein, Eigenschaften: geringes Gewicht, atmungsaktiv, gute Wärmeisolation, hohe Elastizität (entfalten sich nach dem Auspacken schnell wieder zu ihrer ursprünglichen Größe), in Winterjacken werden Daunen und Federn häufig im Verhältnis 90/10 gemischt, Federn sind wichtig für optimale Isolation und ermöglichen richtige Entfaltung von Jacken, die nur mit Daunenfüllung nicht möglich wäre

Drill (=Drell)

Gewebe in Körperbindung, oft in Kombination mit Baumwolle (Baumwoll-Drill) oder Leinen, Eigenschaften: reißfest, extrem dicht, strapazierfähig, langlebig

DuPont™ Sorona®

Sorona® ist eine Funktionsfaser aus nachwachsenden pflanzlichen Ressourcen des Chemiekonzerns DuPont™, in der Produktion sind Treibhausgas-

emissionen und Energieverbrauch deutlich geringer als bei konventionellen Produkten, Eigenschaften: weicher, robuster, atmungsaktiver und schnell trocknender Stoff mit guter Wärmeleistung

Einlaufvorbehandlung

Verfahren wird angewandt, um sicherzustellen, dass Artikel nach dem Waschen nur in geringem Ausmaß (Toleranzwerte) einlaufen

Elasthan

Synthetikfaser, in geringen Mengen eingesetzt um höhere Dehnbarkeit und Formbeständigkeit zu erreichen, wird häufig in Bündchen (z.B. an Ausschnitt und Ärmeln) verwendet

enzymgewaschen

Stoffe werden aus unterschiedlichen Gründen mit Enzymen behandelt, häufig wird auf einen weichen Griff und eine glatte Oberfläche abgezielt, oft werden auch bewusst kleine Risse im Stoff erzeugt, um Kleidung abgetragen wirken zu lassen (Used-Look)

Fil-à-Fil

Gewebestoff mit karoähnlichem Aussehen, Farbwechsel in Kette oder Schuss sorgt für besondere 2-farbige Optik, die als Sprenkeleffekt bezeichnet wird, Eigenschaften: strapazierfähig und leicht zu bügeln

Filz

Herstellung erfolgt aus Wolle, Pflanzen- oder Chemiefasern, Material wird nicht gewebt sondern durch Walken, Vernadeln oder Pressen unter dem hohen Druck eines Wasserstrahls erzeugt, Eigenschaften: feuchtigkeitabweisend, strapazierfähig

Flammgarn (Slub)

Verwendung von Garnen mit unterschiedlicher Dicke ergibt diesen Effekt

Fleece

aufgerauter Veloursstoff, meist aus Polyester, Schlingen dieser Maschenware werden auf einer Seite aufgeschnitten und aufgeraut, weicher samtartiger Griff, angenehm auf der Haut, hohe Wärmeisolation bei geringem Gewicht, wasserabweisend

Fleece mit glatter Außenseite

ideale Veredelungsmöglichkeiten durch glatte Außenseite, nur innen angeraut

French Terry

Innenseite von Sweatern wird nicht aufgeraut, Sweater ist weicher weich und wärmend, geringerer Pillingeffekt

Frottier

Baumwollgewebe, typischer Handtuchstoff, Frottier ist dichter, stabiler und hochwertiger als das ähnlich klingende Frottee, charakteristisch für Frottier sind ein- oder beidseitig sichtbare kleine Schlingen, Frottee ist hingegen ein glattes Flachgewebe, das durch Drehen des Garns entsteht, Eigenschaften (Frottier): weiches, voluminöses, saugfähiges Material

gebürstete (=brushed) Baumwolle

durch Bürsten des Stoffs richten sich die losen Faserenden leicht auf, dadurch ergibt sich ein weicherer Griff

gekämmte Baumwolle

wird vor dem Spinnen parallelisiert und kurze Fasern werden entfernt, dadurch wird das Garn hochwertiger, feiner, kräftiger und gleichmäßiger, die Oberfläche ebenmäßiger, geringerer Pillingeffekt

Haifisch Kragen

wird auch als Cutaway oder italienischer Kragen bezeichnet, weit auseinander liegende Kragenspitzen (ähnlich Haiflossen), abhängig davon wie weit die Spreizung ist eignen sich schmale bis voluminöse Krawattenknoten

halbgekämmte Baumwolle

statt 3 Kämmmaschinen wird nur eine verwendet, Ergebnis ist ein Zwischenprodukt zwischen kardierter (ungekämmt) und gekämmter Baumwolle

Heather/Melange

Effekt entsteht durch Verwendung 2 verschieden farbiger Garne aus unterschiedlichen Materialien

Herringbone (Fischgrätmuster)

dem Twill artverwandte Webart, diagonales Webmuster, erinnert an Fischskelett mit Gräten, leicht zu bügeln, starkes, dichtes Gewebe, häufig im Bereich Business Casual verwendet

Hybridjacken

bestehen aus Materialmix, dadurch werden unterschiedliche Eigenschaften ermöglicht, bspw. unterschiedliches Material an Ärmeln und Körper, es werden z.B. feuchtigkeitsregulierende und winddichte Bestandteile kombiniert

Interlock

sehr geschlossene Oberfläche, sehr hochwertige, strapazierfähige, elastische und glatte Ware mit guter Waschbeständigkeit, Vorder- und Rückseite sehen gleich aus

Jute

Bastfaser, wird aus Stängel der Jutepflanze gewonnen, grobe Faser, Eigenschaften: reißfest, gut färbbar, hohe Dehnfestigkeit, spezifischer Geruch

Kappenverschlüsse

Metalclipverschluss, Klettverschluss (Rip-Strip™), Schnalle (tri-glide Stegschnalle), Druckknopfverschluss (click&snap, Snap Back, PVC Verschluss, Patentverschluss), Flexfit®

Kent Kragen

eleganter, klassischer, spitzer, kurzer Kragen, für fast alle Krawattenknoten und -formen, sowie Fliege geeignet

Kragenstäbchen

werden im Kragen angebracht um das Rollen oder Wellen der Kragenspitzen zu verhindern, können herausnehmbar oder eingenäht sein und aus zahlreichen verschiedenen Materialien bestehen (am häufigsten wird Kunststoff verwendet)

Lycra®

eingetragene Marke, Elasthanfaser

mercerisierte Baumwolle

Merzerisation ist ein Veredelungsvorgang, um Fasern reißfester zu machen und ihnen eine glänzende Optik zu geben, dadurch lässt sich das Material gleichmäßiger färben, läuft nicht mehr ein, knittert kaum und erhält einen besonders weichen Griff

Mesh

atmungsaktives Netzgewebe mit größerer Struktur für mehr Atmungsaktivität, wird häufig als Futter oder für Einsätze verwendet

Microfleece

kurz geschorenes Fleece material, feiner, dünner, dichter und windabweisender als gewöhnliches Fleece

Nackenband

Stoffband wird über die Naht zwischen Körper und Kragen genäht für ein komfortableres Tragegefühl, wird auch als Necktape bezeichnet, Schulter-zu-Schulter Nackenband gilt als Qualitätsmerkmal für Formbeständigkeit und Stabilisierung der Nähte, häufig in Fischgrät Optik (=herringbone)

New Kent Kragen

elegante Mischung aus Kent und Haifischkragen, weniger breit als der Haifisch, weniger spitz zulaufend als der klassische Kent, für alle Krawattenknoten geeignet

Oxford

in Leinwandbindung gewebter Stoff, Zweifarbigkeit durch Verwendung von weißen Fäden im Schuss und farbigen in der Kette, strapazierfähiger, weicher Stoff, der an kühleren Tagen warm hält und vorwiegend für Sport- und Freizeitkleidung, häufig auch in Kombination mit Button-Down Kragen verwendet wird

Panele

Bezeichnung für Stoffelemente der Kappen, zumeist 3-6 Panele, am häufigsten 5 oder 6 Panele, 5 Panel Kappen eignen sich aufgrund der fehlenden Naht vorne besser zur Veredelung

Pima Baumwolle

besonders hohe Qualität durch sehr lange Fasern, Ernte von Hand und ideale Anbaubedingungen in Peru, Eigenschaften: besonders weich, leichter Glanz, besonders strapazierfähig

Piqué

klassisches Material für Polos, gewebter Stoff, Struktur entsteht durch Abwechslung erhöhter und vertiefter Stellen, waffelartige oder körnige Oberfläche

Polyacryl (Acryl)

wollähnliche Synthetikfaser, Eigenschaften: lichtbeständig, pflegeleicht, wärmend, hohe Bauschfähigkeit, wetter- und formbeständig, schnell-trocknend

Polyamid (Nylon)

Synthetikfaser mit hoher Zug- und Scheuerfestigkeit, schnell trocknend

Polycotton

Mischung von Baumwolle und Polyester, um Vorteile beider Materialien zu nutzen

Polyester

meist produzierte Synthetikfaser, Eigenschaften: hohe Zugfestigkeit, Feinheit, gute Formstabilität, geringe Feuchtigkeitsaufnahme, gutes Waschverhalten, sehr gute Lichtbeständigkeit

Polyester Pongee

Gewebe aus Polyester-Filamenten, dünner, glatter Stoff, der ursprünglich üblicherweise aus Seide gefertigt wurde

Popeline

in Leinwandbindung dicht gewebter Stoff, atmungsaktives, strapazierfähiges, glattes und leichtes Material, das aufgrund seiner Vielseitigkeit und Strapazierfähigkeit zu den gebräuchlichsten Hemdenstoffen zählt

Raglan Ärmel

am Ausschnitt angesetzte Ärmel, diagonaler Nahtverlauf

recyceltes Polyester (=rPET)

Plastikflaschen und anderer Plastikmüll werden zerkleinert und eingeschmolzen, um daraus neue Polyesterfasern zu erzeugen, durch die Wiederverwertung werden Wasserverbrauch, CO₂-Emissionen und Müll sehr stark reduziert, durch die Verwendung unterschiedlicher Plastikprodukte ist das gleichmäßige Färben allerdings oft schwierig und macht mehrmalige Färbvorgänge erforderlich, weiters ist das Material nicht biologisch abbaubar und gibt Mikroplastik an die Umwelt ab, aus diesen Gründen sind sich Experten uneinig über die Nachhaltigkeit des

Materials, allgemeine Eigenschaften wie bei konventionellem Polyester

ringgesponnene Baumwolle

ist weicher glatter und glänzender als Open End (rotorgesponnenes) Garn, feineres Maschenbild, optimale Bedruckbarkeit

Rippstrick

Rechts/Rechts Ware, Vorder- und Rückseite des Stoffes sehen gleich aus, hohe Elastizität, geringe Materialdichte, Unterscheidung zwischen 1x1 Ripp (abwechselnd links und rechts gestrickt) und 2x2 Ripp (abwechselnd 2 linke und 2 rechte Maschen), häufige Verwendung am Ausschnitt

Ripstop

charakteristische „Rechenkästchenstruktur“, wird häufig zur Verstärkung besonders beanspruchter Stellen verwendet, Eigenschaften: besonders reißfest und stabil

Rundstrickware

falls nicht anders angegeben verfügen alle Modelle über Seitennähte zur Anpassung der Passform, Artikel ohne Seitennähte werden als Rundstrick- oder Schlauchware ausgewiesen

Set-in Ärmel

gerade angesetzte Ärmel

Single Jersey

fein gestricktes, leicht dehnbares, atmungsaktives Material, Innen- und Außenseite sehen unterschiedlich aus (Rechts/Links Ware), betrifft die meisten T-Shirts

Softshelljacken

Funktionsjacken, aus 2 oder 3 (mit Membran) Schichten, Material an Innenseite (bspw. Microfleece) dient Wärmeisolation und führt Feuchtigkeit von der Haut weg, falls vorhanden hat

Membran eine winddichte und wasserdampfdurchlässige Funktion, Außenseite besteht aus wasserabweisendem Material, das Feuchtigkeit von innen nach außen transportiert, Softshelljacken ohne Membran verfügen daher in der Regel über höhere Atmungsaktivität, während Jacken mit Membran wind- und regendichter sind

Steppjacken

durch Absteppen einzelner Kästchen bleibt Füllung gleichmäßig verteilt und kann nicht verrutschen

Stretch

kennzeichnet dehnbare Stoffe mit Anteilen spezieller Materialien wie z.B. Elasthan oder Lycra®

Strickfleece

besondere Optik durch glatt gestrickte Außenseite, innen angeraut, gute Wärmeisolierung

Teflon®

wird zur Beschichtung verwendet, um Stoffe wasser- und schmutzabweisend auszurüsten, zum Bedrucken ungeeignet

(T)PU Membran

(thermoplastisches) Polyurethan, atmungsaktive Membranen aus diesem Kunststoff sind gut isolierend und verfügen über eine hohe Wassersäule, Wasserdampfdurchlässigkeit variiert abhängig von Luftfeuchtigkeit und ermöglicht gute Feuchtigkeitsregulierung

Twill

in Körperbindung gewebter Stoff, schräg verlaufende Bindungsstruktur, bekannteste Verwendung für Jeansstoff, strapazierfähige, geschmeidige Stoffe mit warmen Griff

Viskose (Rayon)

Chemiefaser aus natürlichem Grundstoff (Zellulose), oft als Kunstseide bezeichnet, hautfreundlich, nicht dehnbar, knittert stark, fällt leicht und locker, sehr gleichmäßige Optik, gut geeignet zum Färben und Drucken

Walkfrottier



















Gewebe aus feinen Einfachgarnen, durch spezielle Nachbehandlung werden die Florschlingen verdreht und miteinander verschlungen, Gewebe wird dadurch sehr weich und saugfähig, Gewebe widerstandsfähiger gegen Herausziehen von Schlingen als Zwirn-frottier

winddicht

hält den Wind komplett ab, winddichte Produkte sind nicht immer auch wasserdicht, wasserdichte Artikel allerdings immer auch winddicht, als winddicht bezeichnet man Materialien, die maximal 5l Luft pro Sekunde durch einen Quadratmeter Stoff lassen, winddichte Materialien sind durch die mangelnde Atmungsaktivität bei Aktivität oft unangenehm zu tragen

Ziernähte

sind oft auffällig und sollen das Kleidungsstück gezielt verzieren, einige Beispiele sind Keder-, Kapp-, Stepp- oder Kantennähte, durch die Dekoration mit Ziernähten werden bestimmte Stellen konturiert, oder auffälliger gestaltet, Ziernähte können ausschließlich schmücken oder zusätzlich eine Funktion haben, sie unterscheiden sich durch Stichtart, Stichtlänge und Garnfarbe

	Erhältlich für Herren, Damen und Kinder, Unisex		Popeline Baumwolle – glatter, leichter Stoff
	Heavy, T-Shirts ab 180g/m ² , Polos ab 200g/m ² , Sweats und Fleece ab 300 g/m ²		Popeline Mix – glatter leichter Stoff, geringer Einlauf
	60°/90°/95° waschbar		Twill – schräger Fadenlauf
	Neutrales Größenlabel (kein Markenlabel) im Nacken		Oxford – in Leinwandbindung gewebter Stoff, zweifarbig
	Artikel aus gekämmter Baumwolle		Membran
	Polo mit glatter Oberfläche		Winterprodukt
	Sweater mit nicht angerauter Innenseite		Reißverschluss zur Veredelung
	Stretch, dehnbarer Stoff, zB. mit Elasthan-Anteil		wasserdicht, versiegelte Nähte
	Bio-Baumwolle		Recyceltes Polyester

Zertifizierungen/Standards/Mitgliedschaften/Initiativen unserer Markenhersteller

ATLANTIS

- Authorised Economic Operator (AEO)
- By your side Projekt
- L.C.A. AMBIENTE for product lifecycle project
- Nachhaltigkeitsreport (in Zusammenarbeit mit SGS)
- Oeko-Tex® Standard 100 Class II - PG020 126968; SHGO 073626 – einige Artikel
- POLYLANA® Produkte
- SEDEX ZC1009145
- The Global Compact
- Zertifizierte Bio-Baumwolle, zertifizierte recycelte Baumwolle, zertifiziertes recyceltes Polyester, zertifiziertes recyceltes Polyester (Dope Dyed)

B&C

- amfori BSCI
- Fair Wair Foundation
- OEKO-TEX Standard 100 – alle Artikel außer Jacken
- Organic Content Standard 100 – Artikel: Inspire V T/men, Inspire V T/women, Inspire T/men, Inspire T/women, Inspire Slub T/men, Inspire Slub T/women, Inspire Tank T/men, Inspire Tank T/women, Inspire LSL T/men, Inspire LSL T/women, Inspire Polo/men, Inspire Polo/women, #Organic E150/women
- PeTA – APPROVED VEGAN
- Recycled Claim Standard (RCS) – Artikel: Organic Crew Neck/women, Organic Hooded/women, Organic Zipped Hooded /women
- Textile Exchange Member

FARE

- amfori BSCI
- CO2-neutraler Versand mit DPD
- Company's (JCK Holding) Code of Conduct
- Klimaneutrales Unternehmen 2021 (ClimatePartner-ID: 16602-2109-1001)
- LABTECH geprüft
- Recyceltes Polyester + waterSAVE® – einige Artikel
- Umweltzertifikat ÖKOPROFIT®
- Viele Modelle mit Q-Zertifikat (TÜV Rheinland)

FLEXFIT

- amfori BSCI
- SEDEX
- WRAP
- REACH
- GRS Global Recycled Standard

FOL, RUSSELL

- amfori BSCI
- Oeko-Tex Standard 100 – alle Artikel
- Zertifizierte Bio-Baumwolle
- FAMA
- WRAP

HALFAR

- amfori BSCI
- EcoVadis zertifiziert
- Eigener Code of Conduct (JCK Holding)
- GRS Global Recycled Standard
- Klimaneutrale Produkte
- Mitglied im B.A.U.M. e.V.
- Mitglied im Energieeffizienz- Netzwerk OWL
- Mitglied im Ökoprotit Klub OWL
- Qualitätsmanagement nach DIN ISO 9001:2015
- Umweltmanagement nach DIN ISO 14001:2015

JAMES & NICHOLSON, MYRTLE BEACH

- amfori BSCI
- Eigener Code of Conduct (JCK Holding)
- EN ISO 20471:2013 – Artikel: JN 200, JN 200K, JN 815, JN 815K
- Organic Content Standard (OCS) 100/OCS Blended – Artikel: JN 839, JN 875, JN 873, JN 871, JN 874, JN 889, JN 890, JN 891, JN 892, JN 1801, JN 1802, JN 1803, JN 1804, JN 1805, JN 1806, JN 1807, JN 1808, JN 1811, JN 1812, JN 1823, JN 1824, JN 1825, JN 1826, JN 1832, JN 1833, JN1839, JN1840, JN1841, JN1842, JN 8001, JN8002, JN 8003, JN 8004, JN 8005, JN 8007, JN8007G, JN 8008, JN 8008B, JN 8009, JN 8010, JN

- 8015, JN 8016, JN 8017, JN 8021, JN 8022, JN 8023, JN 8024, JN 8025, JN 8026, JN 8026K, JN 8027, JN 8028, JN 8029, JN 8030, JN 8031, JN 8032, 8033, 8034, 8035, 8036, 8038, MB 440, MB 441, MB 442, MB 443, MB 444, MB 445, MB447, MB 448, MB 7113, MB 7135, MB 7312
- Oeko-Tex standard 100 – James & Nicholson: alle Artikel, Myrtle Beach: einige Artikel
- Recycled Polyester – einige Artikel

KARIBAN, KIMOOD, PROACT, K-UP, WK

- EVE Vegan – einige Artikel, some articles, nekteré artikly
- GRS Global recycled standard – einige Artikel
- Oeko-Tex Standard 100 – einige Artikel
- Organic Content Standard 100 / Organic Content Standard Blended – einige Artikel
- Recycled Content Standard 100 / Recycled Content Standard Blended RCS – einige Artikel

KORNTEX

- EN ISO 20471:2013/A1:2016 – einige Artikel
- EN 1150:1999 – einige Artikel
- EN 13356:2001 – einige Artikel
- EN 17353:2020
- EN 343:2019
- Qualitätsmanagement nach ISO 9001

MANTIS, BABYBUGZ

- Bündnis für nachhaltige Textilien Mitglied
- Eigener Code of Conduct
- Global Recycled Standard
- FAIR WEAR
- OEKO-TEX Standard 100, inkl. Der strengsten „Klasse 1“ – Zertifizierung für Babykleidung – alle Artikel
- Organic Content Standard (OCS) 100: alle Artikel
- PeTA – APPROVED VEGAN
- Recycled Claim Standard 100
- Textile Exchange Member
- WRAP
- Zertifizierte Bio-Baumwolle

NEUTRAL

- EU Ecolabel
- FAIRTRADE COTTON
- Global Recycled Standard
- Oeko Tex Standard 100
- SA8000
- Zertifizierte Bio-Baumwolle

PREMIER

- amfori BSCI
- CERTIFIED ORGANIC COTTON – einige Artikel
- FAIRTRADE COTTON – einige Artikel
- OEKO-TEX Standard 100 – einige Artikel
- WRAP
- REACH – einige Artikel
- Recycled Polyester – einige Artikel
- SEDEX – einige Artikel

PROMODORO

- BSCI
- C-TPAT
- ISO 45001 Standard
- OEKO-TEX Standard 100 – einige Artikel
- Peta approved – VEGAN
- Qualitätsmanagement nach ISO 9001 und ISO 14001
- Sedex
- Suppliers Qualification Programm
- Textile Exchange
- Think Green Initiative
- UPS Carbon neutral shipment
- WRAP

RESULT, SPIRO

- Eigene Company Policy
- EN ISO 20345:2011 – Artikel: 337X, 339X, 340X, 342F, 342M, 347X, 348X, 349F, 457X, 458X
- EN ISO 20471:2013 – Artikel 18X 117X, 200X, 217X 218X, 325F, 325M 327X 331X, 452X, 476X, R500X, R501X, R502X, R503X
- GRS Global Recycled Standard – Artikel: 900M, 900F, 901M, 901F, 902M, 902F, 903X, 904X, 905X, 905J, 906X, 907X, 237X, 238X, 239X, 240X, 500X, 501X, 502X, 503X, 510X
- NCWA (National Children's Wear Association)
- OEKO-TEX Standard 100 – einige Artikel
- REACH
- REMA (Retro-Reflective Manufacturers Association)
- SEDEX (Supplier of Ethical Data Exchange)

SEIDENSTICKER

- amfori BSCI
- Better Cotton Initiative (BCI)
- Eigener Code of Conduct
- International Labor Organization (ILO)
- Mitglied im Bündnis für nachhaltige Textilien
- OEKO-TEX Standard 100
- SA8000

SOL'S, NEOBLU, RTP

- ACCORD Signatory
- amfori BSCI
- EN20471 Klasse II – Artikel: Mercure Pro, Signal Pro
- Fair Wear leader brand
- GRS Global recycled standard – einige Artikel
- Higg Index (Nachhaltigkeitskennzahlen)
- OEKO-TEX Standard 100 – viele Artikel
- Organic Content Standard 100 (OCS)/Organic Content Standard Blended
- PETA – Approved Vegan
- Sustainable Apparel Coalition (SAC)

STEDMAN

- amfori BSCI
- Eigener Code of Conduct
- OEKO-TEX Standard 100 – alle Artikel bis auf 5250, 5350
- Organic Content Standard 100 – Artikel: 2020, 9370, 9310, 9300, 9210, 9200

TEE JAYS

- amfori BSCI
- Better Cotton Initiative (BCI)
- Eigener Code of Conduct
- OEKO-TEX Standard 100 – alle Artikel
- Organic Content Standard 100 (OCS)/Organic Content Standard Blended
- Recycled Claim Standard (RCS)

THE ONE TOWELLING

- amfori BSCI
- Eigener Code of Conduct
- OEKO-TEX Standard 100 – alle Artikel

WESTFORD MILL, BAGBASE, QUADRA, BEECHFIELD

- Eigene Ethical Policy
- Eigenes Anti-Slavery Statement
- FAIRTRADE Baumwolle – Artikel: W464, W623, W671
- GRS – einige Artikel
- Organic Content Standard 100 – einige Artikel
- REACH Compliance Statement
- Richtlinie über allgemeine Produktsicherheit
- Westford Mill: 1% for the Planet Mitglied

Atlantis		
Hersteller-Bezeichnung	Artikel-Nr.	Seite
Action	33.0560	387
Andy	33.0100	411
Beat	33.0135	386
Bill Thinsulate™	33.0680	409
Birk	33.0101	411
Bryce	33.0102	383
Bucket Cotton	33.0138	381
Carpo	33.8030	385
Dad Hat	33.4030	387
Digg	33.4090	387
Docker	33.7070	409
Eko Beanie	33.7020	410
Estoni	33.2040	386
Extreme	33.0060	408
Feed	33.0160	387
Fiji	33.0103	382
Flash	33.0061	408
Fraser	33.0104	383
Freedom Basic	33.3010	422
Gear	33.0165	385
Geo	33.0166	384
Gloves Touch	33.0168	409
Helpy	33.3040	354
Hit	33.7060	386
Holly	33.0106	411
Hotty	33.0022	409
Hotty	33.0022	422
Hotty-S	33.0107	411
James	33.0108	383
Joshua	33.0109	383
Kid Fraser	33.0110	383
Kid Snap Back	33.0176	386
Kid Start Five	33.0177	380
Kid Wind	33.0178	408
Kid Yala	33.0111	384
Liberty Five Buckle	33.0181	380
Liberty Five	33.0180	380
Liberty Sandwich	33.0005	381
Liberty Six Buckle	33.0182	381
Maple	33.0112	411
Nelson	33.0113	384
Oak	33.0114	411
Pier Thinsulate	33.0188	409
Powell	33.0115	384
Pure	33.8000	410
Rapper Canvas	33.6060	385
Rapper Cotton	33.8020	385
Rapper Jersey	33.0194	385
Rapper	33.2070	385
Recy Beanie	33.7030	410
Recy Feel	33.6080	382
Recy Five	33.0116	382
Recy Six	33.0117	383
Recy Three	33.6090	382
Rio	33.7090	410
Sand	33.0200	382
Shine	33.8010	410
Shore	33.7080	410
Shot	33.7000	384
Skate	33.0201	409
Snap Back	33.2080	386
Snap Five	33.0064	386
Sonic	33.0210	387
Sport Sandwich	33.0504	387
Start Five Sandwich	33.0039	380
Start Five	33.0038	380
Start Six	33.0033	381
Tank	33.0035	380
Viral	33.7040	408
Wind	33.0007	408
Woolly	33.7050	408
Yala	33.0119	384
Zion	33.0120	382
Zoom Piping Sandwich	33.0004	381
Zoom	33.0003	381

B&C		
Hersteller-Bezeichnung	Artikel-Nr.	Seite
#E150 /women	01.002T	9
#E150 LSL /women	01.006T	10
#E150 LSL	01.005T	10
#E150	01.001T	9
#E190 /women	01.004T	8
#E190 LSL /women	01.008T	10
#E190 LSL	01.007T	10
#E190	01.003T	8
#Hoodie /women	01.W04W	111
#Hoodie	01.U03W	111
#Organic E150 /women	01.W02B	9
#Organic E150	01.U01B	9
#Set In /women	01.W02W	111
#Set In	01.U01W	111
Air	01.0801	210
Athletic Move	01.0200	11
Base-Ball /kids	01.0350	11
Base-Ball	01.0200	11
Black Tie LSL /men	01.0P21	266
Black Tie LSL /women	01.0P23	266
Bodywarmer /men	01.0930	246
Bodywarmer Explorer	01.0880	210
DNM Forward /men	01.3093	75
DNM Forward /women	01.3193	75
DNM Plug In /men	01.7085	10
DNM Plug In /women	01.7185	10
Energy Pro	01.0C11	340
Exact 150 /kids	01.0300	8
Exact 190 /kids	01.0301	8
Exact Move	01.0201	11
Exact V-Neck	01.0006	11
Expert Pro	01.0C40	340
Heavymill /women	01.0460	74
Heavymill LSL	01.0423	74
Heavymill	01.0422	74
Hero Pro	01.0C20	340
Hooded /kids	01.0681	113
Hooded Full Zip /kids	01.0682	113
Hooded Softshell /kids	01.0969	222
Hooded Softshell /men	01.1950	222
Hooded Softshell /women	01.0937	222
Hooded	01.0620	113
Icewalker +	01.0703	190
ID.001 /women	01.ID10	72

B&C		
Hersteller-Bezeichnung	Artikel-Nr.	Seite
ID.001 LSL /women	01.0113	72
ID.001 LSL	01.0112	72
ID.001	01.ID01	72
ID.002 80/20	01.ID02	112
ID.003 80/20	01.ID03	112
ID.004 80/20	01.ID04	112
ID.202 50/50	01.I202	112
ID.203 50/50	01.I203	112
ID.205 50/50	01.I205	112
ID.701 /women	01.0063	222
ID.701	01.0062	222
Inspire LSL T /men	01.TM70	13
Inspire LSL T /women	01.TW71	13
Inspire Polo /men	01.0430	75
Inspire Polo /women	01.0440	75
Inspire Slub T /men	01.TM46	12
Inspire Slub T /women	01.TW47	12
Inspire T /men	01.TM42	12
Inspire T /women	01.TW43	12
Inspire Tank T /men	01.TM72	13
Inspire Tank T /women	01.TW73	13
Inspire V T /men	01.TM44	12
Inspire V T /women	01.TW45	12
KING Crew Neck	01.U01K	110
KING Hooded	01.U02K	110
KING Zipped Hood	01.U03K	110
Ocean Shore	01.0824	210
Organic Crew Neck /women	01.W32B	108
Organic Crew Neck	01.U31B	108
Organic Hooded /women	01.W34B	109
Organic Hooded	01.U33B	109
Organic Zipped Hood /women	01.W36B	108
Organic Zipped Hood	01.U35B	108
Perfect Pro	01.U001	340
QUEEN Crew Neck	01.W01Q	110
QUEEN Hooded	01.W02Q	110
QUEEN Zipped Hood	01.W03Q	110
Real + /men	01.0970	211
Real + /women	01.0925	211
Safran /kids	01.0486	73
Safran LSL	01.0414	74
Safran Pocket	01.0415	72
Safran Pure /women	01.0455	73
Safran Pure LSL /women	01.0456	74
Safran Sport	01.0413	75
Safran Timeless /women	01.W457	73
Safran	01.0409	73
Set In /kids	01.0680	113
Set In	01.0600	113
Sharp LSL /men	01.0T81	266
Sharp LSL /women	01.0T83	266
Sharp SSL /men	01.0T82	266
Sharp SSL /women	01.0T84	266
Shorts Move	01.0202	11
Sirocco /kids	01.0950	210
Sirocco /women	01.0902	210
Sirocco	01.0800	210
Skill Pro	01.0C10	340
Spider /men	01.0646	113
TM055 Triblend /men	01.TM55	13
TW056 Triblend /women	01.TW56	13
Zen + /women	01.0935	246

Babybugz		
Hersteller-Bezeichnung	Artikel-Nr.	Seite
BZ02	71.0002	364
BZ05	71.0005	364
BZ10	71.0010	365
BZ11	71.0011	367
BZ12	71.0012	366
BZ13	71.0013	364
BZ15	71.0015	366
BZ19	71.0019	365
BZ23	71.0023	366
BZ24	71.0024	366
BZ25	71.0025	364
BZ30	71.0030	364
BZ32	71.0032	367
BZ33	71.0033	367
BZ46	71.0046	367
BZ47	71.0047	367
BZ49	71.0049	367
BZ53	71.0053	367
BZ57	71.0057	364
BZ58	71.0058	365
BZ59	71.0059	366
BZ60	71.0060	364
BZ62	71.0062	366
BZ63	71.0063	367

BagBase		
Hersteller-Bezeichnung	Artikel-Nr.	Seite
BG5	52.0005	428
BG7	52.0007	429
BG10	52.0010	428
BG21	52.0021	440
BG23	52.0023	442
BG30	52.0030	440
BG42	52.0042	438
BG110	52.0110	428
BG118	52.0118	430
BG118S	52.1185	430
BG125	52.0125	432
BG140	52.0140	441
BG150	52.0150	441
BG153	52.0153	432
BG283	52.0283	438
BG287	52.0287	430
BG544	52.0544	441
BG545	52.0545	426
BG613	52.0613	433
BG620	52.0620	433
BG628	52.0628	441
BG673	52.0673	436
BG723	52.0723	437
BG726	52.0726	440
BG745	52.0745	427
BG746	52.0746	427
BG750	52.0750	427
BG755	52.0755	427
BG758	52.0758	427
BG760	52.0760	427

BagBase		
Hersteller-Bezeichnung	Artikel-Nr.	Seite
BG765	52.0765	427
BG768	52.0768	427
BG841	52.0841	426
BG850	52.0850	426
BG855	52.0855	430

Beechfield		
Hersteller-Bezeichnung	Artikel-Nr.	Seite
B10	53.0010	391
B10B	53.010B	391
B15	53.0015	391
B15C	53.015C	389
B20	53.0020	389
B25	53.0025	390
B34	53.0034	391
B41	53.0041	391
B45	53.0045	414
B50N	53.0050	412
B54N	53.0054	390
B58	53.0058	388
B59	53.0059	389
B60N	53.0060	388
B65	53.0065	389
B70R	53.0070	390
B171	53.0171	389
B310	53.0310	414
B320	53.0320	422
B320B	53.320B	422
B370	53.0370	413
B380	53.0380	414
B382	53.0382	414
B425	53.0425	413
B437	53.0437	412
B439	53.0439	413
B445	53.0445	412
B447	53.0447	413
B456	53.0456	412
B500	53.0500	414
B610	53.0610	390
B610C	53.610C	390
B638	53.0638	391
B640	53.0640	388
B645	53.0645	388
B645B	53.645B	388
B653	53.0653	388
B655	53.0655	389
B660	53.0660	390
B900	53.0900	423
B901	53.0901	423
B904	53.0904	423
B905	53.0905	423
B915R	53.0915	423
B916	53.0916	413
B900B	53.900B	423
B920	53.0920	423
B930	53.0930	423
B950	53.0950	423

DARE2B		
Hersteller-Bezeichnung	Artikel-Nr.	Seite
DPC001	35.C001	244
DPG001	35.G001	244
DPK001	35.K001	245
DPL002	35.L002	245
DPL003	35.L003	245
DPN001	35.N001	245
DPPO01	35.P001	245
DPU001	35.U001	244
DPU002	35.U002	244
DPW001	35.W001	244

Fruit of the Loom		
Hersteller-Bezeichnung	Artikel-Nr.	Seite
65/35 Pique Polo	16.3402	77
65/35 Tailored Polo	16.3042	77
Athletic Vest	16.1098	18
Baseball T	16.1026	18
Classic Elasticated Joq Pants	16.4026	117
Classic Hooded Sweat Jacket	16.2062	116
Classic Hooded Sweat	16.2208	116
Classic Kids Hooded Sweat	16.2043	116
Classic Kids Joq	16.2045	116
Classic Kids Joq Pants	16.4051	117
Classic Kids Set-In Sweat	16.2041	117
Classic Lady-Fit Hooded Sweat	16.2038	116
Classic Raglan Sweat	16.2216	117
Classic Set-In Sweat	16.2202	117
Classic Shorty 2-Pack	16.7020	377
Classic Sweat Jacket	16.2230	116
Classic Zip-Neck Sweat	16.2114	117
Heavy 65/35 Pique Polo	16.3204	76
Heavy Cotton T	16.1212	16
Iconic 150 Classic LSL T	16.1446	14
Iconic 150 T	16.1430	15
Iconic 150 V-Neck T	16.1442	14
Iconic 165 Classic T	16.1438	14
Iconic Polo	16.3044	76
Kids 65/35 Polo	16.3417	77
Kids Iconic 150 T	16.1023	15
Kids Lightweight Hooded Sweat	16.2009	119
Kids Original T	16.1019	19
Kids Performance T	16.1013	152
Kids Valueweight T	16.1033	17
Ladies Iconic 150 T	16.1432	15
Ladies' Iconic 150 V-Neck T	16.1444	14
Ladies' Ringspun Premium	16.1424	15
Lady-Fit 65/35 Polo	16.3212	77
Lady-Fit Lightweight Hooded Sweat	16.2148	119
Lady-Fit LW Hooded Sweat Jacket	16.2150	119
Lady-Fit LW Raglan Sweat	16.2146	118
Lady-Fit Oxford Shirt LSL	16.5002	267
Lady-Fit Oxford Shirt SSL	16.5000	267
Lady-Fit Performance T	16.1392	152
Lady-Fit Poplin Shirt LSL	16.5012	267
Lady-Fit Pop		

Hersteller-Bezeichnung	Artikel-Nr.	Seite
1816503	47.6503	426
1816505	47.6505	426
1818011	47.8011	162
1818012	47.8012	162
1818013	47.8013	162

James & Nicholson

Hersteller-Bezeichnung	Artikel-Nr.	Seite
JN 01	02.0001	20
JN 02	02.0002	20
JN 03	02.0003	20
JN 04	02.0004	25
JN 19	02.0019	20
JN 20	02.0020	83
JN 22	02.0022	81
JN 23	02.0023	167
JN 24	02.0024	166
JN 25	02.0025	333
JN 26	02.0026	86
JN 29	02.0029	81
JN 34	02.0034	82
JN 40	02.0040	120
JN 40K	02.040K	120
JN 42	02.0042	126
JN 43	02.0043	191
JN 44	02.0044	190
JN 44K	02.044K	190
JN 45	02.0045	191
JN 46	02.0046	124
JN 47	02.0047	120
JN 47K	02.047K	120
JN 48	02.0048	191
JN 49	02.0049	190
JN 51	02.0051	120
JN 52	02.0052	124
JN 53	02.0053	126
JN 54	02.0054	25
JN 55	02.0055	25
JN 56	02.0056	25
JN 57	02.0057	120
JN 58	02.0058	124
JN 70	02.0070	79
JN 70K	02.070K	79
JN 71	02.0071	79
JN 135	02.0135	223
JN 135K	02.135K	223
JN 136	02.0136	226
JN 137	02.0137	223
JN 138	02.0138	226
JN 180	02.0180	85
JN 183	02.0183	26
JN 193	02.0193	275
JN 200	02.0200	356
JN 200K	02.200K	356
JN 207	02.0207	376
JN 212	02.0212	376
JN 213	02.0213	376
JN 214	02.0214	376
JN 215	02.0215	376
JN 302	02.0302	161
JN 306	02.0306	160
JN 312	02.0312	161
JN 316	02.0316	160
JN 322	02.0322	162
JN 335	02.0335	162
JN 336	02.0336	162
JN 342	02.0342	158
JN 352	02.0352	124
JN 354	02.0354	124
JN 355	02.0355	124
JN 356	02.0356	84
JN 357	02.0357	153
JN 358	02.0358	153
JN 358K	02.358K	153
JN 372	02.0372	158
JN 386	02.0386	158
JN 386K	02.386K	158
JN 387	02.0387	158
JN 387K	02.387K	158
JN 390	02.0390	160
JN 391	02.0391	160
JN 396	02.0396	161
JN 397	02.0397	161
JN 397K	02.397K	161
JN 401	02.0401	167
JN 411	02.0411	167
JN 453	02.0453	163
JN 454	02.0454	163
JN 460	02.0460	163
JN 461	02.0461	163
JN 479	02.0479	157
JN 480	02.0480	157
JN 491	02.0491	157
JN 492	02.0492	157
JN 493	02.0493	156
JN 494	02.0494	156
JN 495	02.0495	156
JN 496	02.0496	156
JN 497	02.0497	157
JN 498	02.0498	157
JN 515	02.0515	163
JN 516	02.0516	163
JN 519	02.0519	154
JN 520	02.0520	154
JN 521	02.0521	155
JN 522	02.0522	155
JN 523	02.0523	154
JN 524	02.0524	154
JN 525	02.0525	154
JN 526	02.0526	154
JN 527	02.0527	154
JN 528	02.0528	154
JN 529	02.0529	155
JN 531	02.0531	155
JN 532	02.0532	155
JN 533	02.0533	155
JN 534	02.0534	155
JN 568	02.0568	84
JN 569	02.0569	84
JN 570	02.0570	200
JN 571	02.0571	200
JN 574	02.0574	167

Hersteller-Bezeichnung	Artikel-Nr.	Seite
JN 575	02.0575	167
JN 576	02.0576	167
JN 582	02.0582	164
JN 583	02.0583	164
JN 584	02.0584	164
JN 585	02.0585	164
JN 588	02.0588	202
JN 589	02.0589	202
JN 591	02.0591	202
JN 596	02.0596	200
JN 597	02.0597	200
JN 606	02.0606	274
JN 607	02.0607	274
JN 608	02.0608	274
JN 609	02.0609	274
JN 615	02.0615	274
JN 616	02.0616	271
JN 617	02.0617	271
JN 618	02.0618	271
JN 619	02.0619	271
JN 628	02.0628	275
JN 629	02.0629	275
JN 637	02.0637	187
JN 637	02.0637	272
JN 638	02.0638	187
JN 638	02.0638	272
JN 640	02.0640	186
JN 641	02.0641	273
JN 642	02.0642	273
JN 643	02.0643	273
JN 644	02.0644	273
JN 645	02.0645	275
JN 647	02.0647	273
JN 648	02.0648	273
JN 656	02.0656	300
JN 657	02.0657	300
JN 658	02.0658	300
JN 659	02.0659	300
JN 660	02.0660	300
JN 661	02.0661	300
JN 663	02.0663	301
JN 664	02.0664	301
JN 667	02.0667	301
JN 668	02.0668	301
JN 669	02.0669	272
JN 670	02.0670	272
JN 671	02.0671	272
JN 672	02.0672	272
JN 673	02.0673	271
JN 674	02.0674	271
JN 677	02.0677	269
JN 678	02.0678	269
JN 679	02.0679	269
JN 680	02.0680	269
JN 681	02.0681	270
JN 682	02.0682	270
JN 683	02.0683	270
JN 684	02.0684	270
JN 685	02.0685	268
JN 686	02.0686	268
JN 687	02.0687	268
JN 688	02.0688	268
JN 689	02.0689	270
JN 690	02.0690	270
JN 703	02.0703	81
JN 704	02.0704	81
JN 705	02.0705	83
JN 706	02.0706	83
JN 707	02.0707	81
JN 708	02.0708	81
JN 709	02.0709	85
JN 710	02.0710	85
JN 711	02.0711	80
JN 712	02.0712	80
JN 713	02.0713	80
JN 714	02.0714	80
JN 715	02.0715	186
JN 716	02.0716	186
JN 719	02.0719	152
JN 720	02.0720	152
JN 725	02.0725	86
JN 726	02.0726	86
JN 727	02.0727	86
JN 728	02.0728	86
JN 735	02.0735	152
JN 736	02.0736	152
JN 737	02.0737	153
JN 738	02.0738	153
JN 739	02.0739	250
JN 740	02.0740	250
JN 741	02.0741	251
JN 742	02.0742	251
JN 744	02.0744	21
JN 745	02.0745	21
JN 746	02.0746	21
JN 749	02.0749	166
JN 750	02.0750	166
JN 751	02.0751	166
JN 752	02.0752	166
JN 753	02.0753	166
JN 754	02.0754	166
JN 755	02.0755	121
JN 756	02.0756	121
JN 761	02.0761	203
JN 762	02.0762	203
JN 763	02.0763	201
JN 764	02.0764	201
JN 765	02.0765	191
JN 766	02.0766	191
JN 767	02.0767	250
JN 768	02.0768	250
JN 769	02.0769	204
JN 770	02.0770	204
JN 771	02.0771	251
JN 772	02.0772	251
JN 773	02.0773	203
JN 774	02.0774	203
JN 775	02.0775	126
JN 776	02.0776	126
JN 777	02.0777	126
JN 778	02.0778	126
JN 781	02.0781	190

Hersteller-Bezeichnung	Artikel-Nr.	Seite
JN 782	02.0782	190
JN 783	02.0783	200
JN 784	02.0784	200
JN 785	02.0785	201
JN 786	02.0786	201
JN 787	02.0787	165
JN 788	02.0788	165
JN 789	02.0789	21
JN 790	02.0790	21
JN 791	02.0791	78
JN 792	02.0792	78
JN 793	02.0793	122
JN 794	02.0794	122
JN 795	02.0795	121
JN 796	02.0796	121
JN 796K	02.796K	121
JN 797	02.0797	21
JN 800	02.0800	332
JN 801	02.0801	333
JN 802	02.0802	332
JN 803	02.0803	333
JN 810	02.0810	338
JN 812	02.0812	338
JN 821	02.0821	321
JN 822	02.0822	321
JN 824	02.0824	321
JN 825	02.0825	321
JN 827	02.0827	320
JN 828	02.0828	320
JN 829	02.0829	328
JN 830	02.0830	328
JN 831	02.0831	329
JN 832	02.0832	323
JN 833	02.0833	323
JN 835	02.0835	323
JN 836	02.0836	329
JN 837	02.0837	328
JN 838	02.0838	328
JN 839	02.0839	332
JN 840	02.0840	329
JN 841	02.0841	322
JN 842	02.0842	322
JN 844	02.0844	321
JN 845	02.0845	321
JN 846	02.0846	329
JN 847	02.0847	327
JN 848	02.0848	327
JN 849	02.0849	325
JN 850	02.0850	325
JN 851	02.0851	325
JN 852	02.0852	325
JN 853	02.0853	325
JN 854	02.0854	325
JN 855	02.0855	322
JN 856	02.0856	322
JN 857	02.0857	324
JN 858	02.0858	324
JN 859	02.0859	324
JN 860	02.0860	324
JN 861	02.0861	335
JN 862	02.0862	335
JN 864	02.0864	335
JN 865	02.0865	328
JN 866	02.0866	328
JN 867	02.0867	329
JN 868	02.0868	326
JN 869	02.0869	326
JN 870	02.0870	326
JN 871	02.0871	334
JN 872	02.0872	327
JN 873	02.0873	329
JN 874	02.0874	329
JN 875	02.0875	334
JN 877	02.0877	334
JN 878	02.0878	319
JN 879	02.0879	319
JN 880	02.0880	319
JN 881	02.0881	317
JN 882	02.0882	317
JN 883	02.0883	317
JN 884	02.0884	317
JN 885	02.0885	317
JN 886	02.0886	317
JN 887	02.0887	319
JN 888	02.0888	318
JN 889	02.0889	316
JN 890	02.0890	316
JN 891	02.0891	316
JN 892	02.0892	316
JN 893	02.0893	318
JN 894	02.0894	318
JN 895	02.0895	318
JN 897	02.0897	318
JN 898	02.0898	318
JN 900	02.0900	447
JN 901	02.0901	20
JN 903	02.0903	26
JN 913	02.0913	26
JN 913K	02.913K	26
JN 918	02.0918	84
JN 920	02.0920	332
JN 922	02.0922	333
JN 924	02.0924	333
JN 926	02.0926	27

James & Nicholson

Hersteller-Bezeichnung	Artikel-Nr.	Seite
JN 1807	02.1807	331
JN 1808	02.1808	331
JN 1809	02.1809	319
JN 1810	02.1810	319
JN 1811	02.1811	334
JN 1812	02.1812	334
JN 1813	02.1813	334
JN 1814	02.1814	338
JN 1815	02.1815	338
JN 1817	02.1817	204
JN 1818	02.1818	204
JN 1819	02.1819	339
JN 1820	02.1820	339
JN 1821	02.1821	339
JN 1822	02.1822	339
JN 1823	02.1823	320
JN 1824	02.1824	320
JN 1825	02.1825	320
JN 1826	02.1826	320
JN 1829	02.1829	354
JN 1830	02.1830	354
JN 1832	02.1832	323
JN 1833	02.1833	323
JN 1837	02.1837	355
JN 1838	02.1838	355
JN 1839	02.1839	331
JN 1840	02.1840	331
JN 1841	02.1841	331
JN 1842	02.1842	331
JN 1843	02.1843	337
JN 1844	02.1844	337
JN 1845	02.1845	338
JN 1846	02.1846	338
JN 1847	02.1847	337
JN 1848	02.1848	337
JN 1901	02.1901	447
JN 1902	02.1902	447
JN 3001	02.3001	336
JN 3002	02.3002	336
JN 3003	02.3003	336
JN 3004	02.3004	336
JN 3101	02.3101	336
JN 3102	02.3102	336
JN 3103	02.3103	336
JN 3104	02.3104	336
JN 8001	02.8001	22
JN 8002	02.8002	22
JN 8003	02.8003	22
JN 8004	02.8004	22
JN 8005	02.8005	22
JN 8007	02.8007	23
JN 8007G	02.8007G	23
JN 8008	02.8008	23
JN 8008B	02.8008B	23
JN 8009	02.8009	78
JN 8010	02.8010	78
JN 8015	02.8015	27
JN 8016	02.8016	27
JN 8017	02.8017	22
JN 8021	02.8021	122
JN 8022	02.8022	122
JN 8023	02.8023	123
JN 8024	02.8024	123
JN 8025	02.8025	123
JN 8026	02.8026	123
JN 8026K	02.826K	123
JN 8027	02.8027	24
JN 8028	02.8028	24
JN 8029	02.8029	80
JN 8030	02.8030	80
JN 8031	02.8031	376
JN 8032	02.8032	376
JN 8033	02.8033	125
JN 8034	02.8034	125
JN 8035	02.8035	125
JN 8036	02.8036	125
JN 8038	02.8038	125

Kariban

Hersteller-Bezeichnung	Artikel-Nr.	Seite
K118	20.K118	369
K209	20.K209	88
K210	20.K210	88
K223	20.K223	276
K226	20.K226	89
K232	20.K232	89
K237	20.K237	89
K239	20.K239	87
K240	20.K240	87
K241	20.K241	87
K242	20.K242	87
K243	20.K243	88
K244	20.K244	88
K245	20.K245	88
K252	20.K252	88
K262	20.K262	89
K263	20.K263	89
K330	20.K330	32
K340	20.K340	32
K356	20.K356	31
K357	20.K357	31
K358	20.K358	30
K359	20.K359	30
K361	20.K361	28
K374	20.K374	32
K380	20.K380	31
K381	20.K381	31
K382	20.K382	30
K383	20.K383	30
K384	20.K384	31
K394	20.K394	32
K400	20.K400	230
K401	20.K401	230
K402	20.K402	230
K403	20.K403	230
K404	20.K404	230
K422	20.K422	231
K424	20.K424	231
K425	20.K425	231
K438	20.K438	128
K442	20.K442	130
K443	20.K443	130

Kariban

Hersteller-Bezeichnung	Artikel-Nr.	Seite
K444	20.K444	130
K446	20.K446	127
K453	20.K453	127
K465	20.K465	127
K471	20.K471	129
K480	20.K480	128
K481	20.K481	128
K493	20.K493	129
K494	20.K494	129
K495	20.K495	128
K497	20.K497	128
K500	20.K500	306
K501	20.K501	302
K502	20.K502	302
K507	20.K507	276
K518	20.K518	275
K519	20.K519	275
K537	20.K537	276
K539	20.K539	276
K545	20.K545	277
K548	20.K548	277
K549	20.K549	277
K551	20.K551	277
K579	20.K579	276
K588	20.K588	277
K589	20.K589	277
K639	20.K639	214
K657	20.K657	215
K677	20.K677	214
K679	20.K679	214
K693	20.K693	214
K710	20.K710	175
K730	20.K730	302
K731	20.K731	302
K732	20.K732	306
K740	20.K740	307
K741	20.K741	307
K742	20.K742	306
K745	20.K745	307
K746	20.K746	307
K755	20.K755	307
K756	20.K756	307
K760	20.K760	175
K800	20.K800	377
K803	20.K803	377
K806	20.K806	377
K808	20.K808	377
K813	20.K813	376
K816	20.K816	376
K851	20.K851	211
K885	20.K885	349
K889	20.K889	349
K906	20.K906	192
K907	20.K907	192
K911	20.K911	192
K913	20.K913	192
K949	20.K949	192
K3000	20.3000	28
K3001	20.3001	28
K3012	20.3012	29
K3013	20.3013	29
K3014	20.3014	29
K3015	20.3015	29
K3043	20.3043	377
K3044	20.3044	377
K4003	20.4003	128
K4013	20.K4013	129
K4014	20.K4014	129
K6104	20.6104	214
K6108	20.6108	214
K6110	20.6110	256
K6111	20.6111	256
K6118	20.6118	215
K6130	20.6130	302
K6131	20.6131	302
K6132	20.6132	303
K6133	20.6133	303
K6140	20.6140	303
K6141	20.6141	303
K6153	20.6153	215
KP802	20.0802	311
KP808	20.0808	311
KV2115	20.2115	28
KV2306	20.2306	130
KV2307	20.2307	130
KV2315	20.2315	130
WK210	20.W210	315
WK304	20.W304	315
WK404	20.W404	315
WK450	20.W450	314
WK650	20.W650	314
WK795	20.W795	314
WK828	20.W828	346
WK904	20.W904	315
PA032	20.P032	174
PA119	20.P119	175
PA154	20.P154	175
PA188	20.P188	174
PA192	20.P192	172
PA232	20.P232	170
PA323	20.P323	230
PA342	20.P342	172
PA358	20.P358	173
PA359	20.P359	173
PA360	20.P360	170
PA438	20.P438	169
PA439	20.P439	169
PA441	20.P441	168
PA442	20.P442	168
PA443	20.P443	171
PA445	20.P445	169
PA476	20.P476	168
PA477	20.P477	168
PA482	20.P482	170
PA483	20.P483	170
PA578	20.P578	174
PA1002	20.1002	175
PA1003	20.1003	175
PA1008	20.1008	173
PA1009	20.1009	173
PA1015	20.1015	174
PA1021	20.1021	174

Kariban

Hersteller-Bezeichnung	Artikel-Nr.	Seite
PA4009	20.4009	174
PA4012	20.4012	171
PA4013	20.4013	171
PA4017	20.4017	171

KiMood

Hersteller-Bezeichnung	Artikel-Nr.	Seite
KI0147	19.0147	428
KI0507	19.0507	443
KI0809	19.0809	442
KI2004	19.2004	446
KI2006	19.2006	446
KI2007	19.2007	446
KI2008	19.2008	446
KI2010	19.2010	446
KI2020	19.2020	446
KI2021	19.2021	446

Korntex

Hersteller-Bezeichnung	Artikel-Nr.	Seite
KW01	76.KW01	357
KW02	76.KW02	357
KXB7IE	76.B7IE	310
KXFJ	76.KXFJ	360
KXFW	76.KXFW	356
KXHK	76.KXHK	310
KXL	76.OKXL	357
KXMF	76.KXMF	359
KXMOTO	76.MOTO	356
KXO	76.KXO1	356
KXQ	76.KXQ2	356
KXRJ	76.KXRJ	359
KXTABW	76.TABW	359
KXTIE5	76.TIE5	310
KXTIE8	76.TIE8	310
KXVR	76.KXVR	357
KXVW	76.KXVW	357
KXWWB	76.KXWWB	311
KXX217	76.X217	357
PONC	76.PONC	215
RH100	76.RH10	355
X111	76.X111	356

Mantis

Hersteller-Bezeichnung	Artikel-Nr.	Seite
M01	70.0001	33
M02	70.0002	33
M68	70.0068	34
M69	70.0069	34
M73	70.0073	131
M74	70.0074	131
M91	70.0091	35
M92	70.0092	35
M96	70.0096	35
M99	70.0099	35
M1095	70.1095	33
M1105	70.1105	33
M128	70.0128	131
M130	70.0130	34
M133	70.0133	34
M140	70.0140	131
M147	70.0147	35
M193	70.0193	35
M194	70.0194	131
M195	70.0195	437
M196	70.0196	437

Myrtle Beach

Hersteller-Bezeichnung	Artikel-Nr.	Seite
MB 1	03.0001	402
MB 16	03.0016	399
MB 18	03.0018	403
MB 24	03.0024	402
MB 35	03.0035	402
MB 40	03.0040	404
MB 41	03.0041	404
MB 49	03.0049	398
MB 70	03.0070	403
MB 74	03.0074	422
MB 91	03.0091	399
MB 92	03.0092	399
MB 95	03.0095	400
MB 96	03.0096	403
MB 100	03.0100	422
MB 135	03.0135	398
MB 420	03.0420	368
MB 421	03.0421	368
MB 422	03.0422	368
MB 423	03.0423	368
MB 424	03.0424	368
MB 440	03.0440	368
MB 441	03.0441	368
MB 442	03.0442	368
MB 443	03.0443	368
MB 444	03.0444	368
MB 445	03.0445	368
MB 6111	03.6111	398
MB 6117	03.6117	403
MB 6118	03.6118	399
MB 6155	03.6155	402
MB 6156	03.6156	400
MB 6181	03.6181	399
MB 6183	03.6183	398
MB 6184	03.6184	401
MB 6207	03.6207	401
MB 6212	03.6212	399
MB 6215	03.6215	398
MB 6216	03.6216	403
MB 6225	03.6225	354
MB 6234	03.6234	316
MB 6235	03.6235	332
MB		

Premier		
Hersteller-Bezeichnung	Artikel-Nr.	Seite
PR121	39.0121	351
PR122	39.0122	351
PR125	39.0125	352
PR126	39.0126	352
PR132	39.0132	352
PR133	39.0133	352
PR134	39.0134	352
PR135	39.0135	352
PR136	39.0136	352
PR139	39.0139	352
PR150	39.0150	351
PR151	39.0151	350
PR154	39.0154	350
PR155	39.0155	351
PR158	39.0158	351
PR200	39.0200	282
PR202	39.0202	282
PR210	39.0210	282
PR212	39.0212	282
PR218	39.0218	281
PR220	39.0220	280
PR238	39.0238	280
PR244	39.0244	283
PR246	39.0246	283
PR250	39.0250	281
PR254	39.0254	281
PR300	39.0300	282
PR302	39.0302	282
PR312	39.0312	282
PR318	39.0318	281
PR320	39.0320	280
PR338	39.0338	280
PR344	39.0344	283
PR346	39.0346	283
PR350	39.0350	281
PR354	39.0354	281
PR657	39.0657	350
PR698	39.0698	301
PR715	39.0715	282
PR730	39.0730	311
PR740	39.0740	311
PR750	39.0750	311
PR803	39.0803	193
PR804	39.0804	193
PR808	39.0808	299
PR809	39.0809	299

Promodoro		
Hersteller-Bezeichnung	Artikel-Nr.	Seite
399	40.0399	42
1050	40.1050	40
1051	40.1051	40
1090	40.1090	42
1400	40.1400	41
1425	40.1425	41
1460	40.1460	41
1465	40.1465	40
1505	40.1505	41
1525	40.1525	41
1560	40.1560	41
1565	40.1565	40
1650	40.1650	136
1751	40.1751	136
2111	40.2111	136
2112	40.2112	136
2199	40.2199	135
3005	40.3005	42
3025	40.3025	42
3075	40.3075	341
3077	40.3077	341
3082	40.3082	40
3084	40.3084	422
3086	40.3086	40
3099	40.3099	42
4001	40.4001	92
4005	40.4005	92
4020	40.4020	92
4025	40.4025	92
4400	40.4400	341
4405	40.4405	341
5050	40.5050	136
5077	40.5077	342
5099	40.5099	135
5270	40.5270	342
5275	40.5275	342
5290	40.5290	135
5295	40.5295	135
7700	40.7700	205
7705	40.7705	205
7720	40.7720	205
7725	40.7725	205
7820	40.7820	232
7821	40.7821	232
7850	40.7850	232
7855	40.7855	232
7860	40.7860	232
7865	40.7865	232
7961	40.7961	193
7965	40.7965	193
7971	40.7971	193
7985	40.7985	193
8005	40.8005	377

Quadra		
Hersteller-Bezeichnung	Artikel-Nr.	Seite
QD12	51.0012	438
QD550	51.0550	431
QD552	51.0552	426
QD612	51.0612	433
QD613	51.0613	441
QD615	51.0615	433
QD925	51.0925	431
Q570	51.5070	442
Q577	51.5077	442
QX310	51.X310	433
QX520	51.X520	431
QX550	51.X550	442

Result		
Hersteller-Bezeichnung	Artikel-Nr.	Seite
R002X	30.002X	436
R018X	30.018X	361

Result		
Hersteller-Bezeichnung	Artikel-Nr.	Seite
R036X	30.036X	194
R068X	30.068X	216
R071X	30.071X	345
R072X	30.072X	345
R093X	30.093X	211
R114X	30.114X	194
R115F	30.115F	194
R115M	30.115M	194
R117X	30.117X	358
R118X	30.118X	344
R120X	30.120X	237
R121F	30.121F	233
R121M	30.121X	233
R124X	30.124X	344
R127X	30.127X	346
R128F	30.128F	236
R128M	30.128M	236
R131M	30.131M	236
R189X	30.189X	216
R192F	30.192F	258
R192M	30.192M	258
R193F	30.193F	258
R193M	30.193M	258
R194F	30.194F	258
R194M	30.194M	258
R205X	30.205X	217
R206X	30.206X	217
R207X	30.207X	216
R208X	30.208X	256
R209F	30.209F	236
R209M	30.209M	236
R217X	30.217X	361
R218X	30.218X	361
R220F	30.220F	194
R220M	30.220M	194
R224JY	30.224J	233
R230F	30.230F	233
R230M	30.230M	233
R231F	30.231F	235
R231M	30.231M	235
R232F	30.232F	235
R232M	30.232M	235
R233JY	30.233J	257
R233M	30.233M	257
R236X	30.236X	216
R237X	30.237X	257
R238X	30.238X	257
R239X	30.239X	256
R240X	30.240X	257
R244X	30.244X	256
R300X	30.300X	345
R305X	30.305X	345
R308M	30.308X	343
R309X	30.309X	343
R310X	30.310X	343
R314X	30.314X	346
R325F	30.325F	360
R325M	30.325M	360
R326X	30.326X	345
R327X	30.327X	358
R331X	30.331X	358
R339X	30.339X	353
R340X	30.340X	353
R348X	30.348X	353
R400F	30.400F	216
R400M	30.400M	216
R406X	30.406X	237
R452X	30.452X	361
R455M	30.455M	344
R457X	30.457X	353
R458X	30.458X	353
R459X	30.459X	353
R460X	30.460X	353
R470X	30.470X	344
R471X	30.471X	344
R473X	30.473X	344
R476X	30.476X	358
R500X	30.500X	361
R501X	30.501X	354
R502X	30.502X	355
R503X	30.503X	360
R510X	30.510X	343
R900F	30.900F	234
R900M	30.900M	234
R901F	30.901F	234
R901M	30.901M	234
R902F	30.902F	234
R902M	30.902M	234
R903X	30.903X	195
R904X	30.904X	195
R905J	30.905J	195
R905X	30.905X	195
R906X	30.906X	195
R907X	30.907X	195

Result Headwear		
Hersteller-Bezeichnung	Artikel-Nr.	Seite
RC024X	28.024X	406
RC024XP	28.24XP	406
RC027X	28.027X	421
RC028J	28.028J	421
RC028X	28.028X	421
RC029X	28.029X	421
RC031X	28.031X	421
RC033X	28.033X	354
RC034X	28.034X	354
R039X	28.039X	447
RC044X	28.044X	420
RC046X	28.046X	420
RC080X	28.080X	406
RC081X	28.081X	405
RC082X	28.082X	406
RC083X	28.083X	406
RC084J	28.084J	405
RC084X	28.084X	405
RC085X	28.085X	406
RC089X	28.089X	405
RC090X	28.090X	405
R146X	28.146X	420
R368X	28.368X	420
R369X	28.369X	420
R370X	28.370X	420

Result Headwear		
Hersteller-Bezeichnung	Artikel-Nr.	Seite
RC927X	28.927X	419
RC929X	28.929X	419
RC930X	28.930X	421
RC933X	28.933X	419
RC934X	28.934X	419

RTP		
Hersteller-Bezeichnung	Artikel-Nr.	Seite
Tempo 145 Kids	25.3256	43
Tempo 145 Men	25.3524	43
Tempo 145 Women	25.0255	43
Tempo 185 Men	25.3270	43
Tempo 185 Women	25.3257	43

Russell		
Hersteller-Bezeichnung	Artikel-Nr.	Seite
040F	10.040F	237
040M	10.040M	237
041M	10.041M	237
100M	10.100M	46
103F	10.103F	46
103M	10.103M	46
108B	10.108B	45
108F	10.108F	45
108M	10.108M	45
118F	10.118F	46
118M	10.118M	46
140F	10.140F	239
140M	10.140M	239
141F	10.141F	239
141M	10.141M	239
155B	10.155B	44
155F	10.155F	44
155M	10.155M	44
165B	10.165B	44
165F	10.165F	44
165M	10.165M	44
180B	10.180B	45
180M	10.180M	45
208M	10.208M	137
209M	10.209M	137
215M	10.215M	45
260M	10.260M	140
261F	10.261F	140
261M	10.261M	140
262M	10.262M	138
263F	10.263F	140
263M	10.263M	140
265B	10.265B	138
265F	10.265F	138
265M	10.265M	138
266B	10.266B	139
266F	10.266F	139
266M	10.266M	139
267F	10.267F	139
267M	10.267M	139
270M	10.270M	139
271B	10.271B	138
410F	10.410F	238
410M	10.410M	238
430F	10.430F	259
430M	10.430M	259
440F	10.440F	259
440M	10.440M	259
441F	10.441F	259
441M	10.441M	259
508F	10.508F	93
508M	10.508M	93
510F	10.510F	217
510M	10.510M	217
520F	10.520F	238
520M	10.520M	238
539B	10.539B	95
539F	10.539F	95
539M	10.539M	95
566F	10.566F	93
566M	10.566M	93
567F	10.567F	94
567M	10.567M	94
569F	10.569F	95
569M	10.569M	95
575B	10.575B	137
575M	10.575M	137
577F	10.577F	94
577M	10.577M	94
599M	10.599M	94

Russell		
Hersteller-Bezeichnung	Artikel-Nr.	Seite
0101M	12.001M	346
002M	12.002M	346
010M	12.010M	347
012M	12.012M	347
013M	12.013M	347
014M	12.014M	347
015M	12.015M	346
018M	12.018M	347

Russell Collection		
Hersteller-Bezeichnung	Artikel-Nr.	Seite
710F	11.710F	298
710M	11.710M	298
715F	11.715F	298
715M	11.715M	298
716M	11.716M	298
717F	11.717F	298
717M	11.717M	298
762B	10.762B	137
762M	10.762M	137
870B		

SOL'S

Hersteller-Bezeichnung	Artikel-Nr.	Seite
Maylin	25.1139	58
Master	25.1155	54
Matelot LSL Kids	25.3101	54
Matelot LSL Men	25.3099	54
Matelot LSL Women	25.3100	54
Melba	25.1406	58
Mercure Pro	25.1721	355
Metropolitan	25.2079	58
Miles Baby	25.1401	365
Miles Men	25.1398	52
Miles Women	25.0139	52
Milky LSL	25.2943	52
Milky	25.1119	52
Millenium Men	25.2945	56
Millenium Women	25.2946	56
Miss	25.1386	50
Mistral	25.4600	218
Mixed Men	25.1182	55
Mixed Women	25.1181	55
Moka	25.0579	57
Monarch	25.1420	50
Moon	25.1388	54
Mosquito	25.1975	364
Ness	25.5600	198
New Supreme	25.3250	142
Nordic	25.5550	198
Norman Men	25.2093	197
Norman Women	25.2094	197
North Kids	25.0589	198
North Women	25.5450	198
North	25.5500	198
Norway	25.5100	198
Nova Men	25.0586	197
Nova Women	25.0587	197
Odyssey	25.3805	56
Organic Bambino	25.1192	365
Pasadena Men	25.0577	98
Pasadena Women	25.0578	98
Passion	25.1338	97
Patriot Women	25.1407	100
Patriot	25.0576	100
Peninsula 100	25.3097	369
Peninsula 50	25.3095	369
Peninsula 70	25.3096	369
People	25.1310	97
Perfect LSL Men	25.2087	96
Perfect LSL Women	25.2083	96
Perfect Men	25.1134	96
Perfect Women	25.1135	96
Performer Men	25.1199	177
Performer Women	25.1198	177
Phoenix Men	25.1708	99
Phoenix Women	25.1709	99
Pioneer Kids	25.3578	47
Pioneer Men	25.3565	47
Pioneer Women	25.3579	47
Planet Men	25.3566	96
Planet Women	25.3575	96
Podium	25.1317	99
Prescott Men	25.1377	98
Prescott Women	25.1376	98
Prime Men	25.0571	99
Prime Women	25.0573	99
Prince	25.1369	100
Race BW Men	25.2887	242
Race BW Women	25.2888	242
Race Men	25.1195	242
Race Women	25.1194	242
Rallye Men	25.6601	242
Rallye Women	25.6801	242
Ralph	25.2757	219
Ray Men	25.1620	260
Ray Women	25.1621	260
Rebel	25.1616	219
Regent Fit Kids	25.1183	50
Regent Fit	25.0553	50
Regent Kids	25.1970	51
Regent Kids	25.1970	6
Regent Women	25.1825	51
Regent Women	25.1825	6
Regent	25.1380	51
Regent	25.1380	6
Relax	25.4660	241
Replay Kids	25.6603	240
Replay Men	25.6602	240
Replay Women	25.6802	240
Ride Men	25.1193	260
Ride Women	25.1170	260
Rider Kids	26.0101	432
Rider	26.7010	432
Rock Men	25.4661	240
Rock Women	25.4681	240
Roxy	25.4680	241
Sandy	25.1689	176
Scott	25.4730	143
Seattle	25.2998	143
Seven Men	25.4780	144
Seven Women	25.4790	144
Sherpa	25.0584	143
Shift	25.1618	219
Signal Pro	25.1722	354
Silver	25.4770	143
Skate	25.1171	219
Siam Kids	25.3255	142
Siam	25.3251	142
Snake	25.7101	142
Soda	25.4740	144
Soul Men	25.4690	144
Soul Women	25.4710	144
Space	25.3567	141
Spider	25.1168	142
Sporty Kids	25.1166	177
Sporty Women	25.1159	177
Sporty	25.1939	177
Spring II	25.1362	97
Sprint	25.2995	177
Stellar Kids	25.3576	141
Stellar	25.3568	141
Sublima	25.1775	55
Summer II	25.1342	97
Summer Kids II	25.1345	97
Sundae	25.4720	144

SOL'S

Hersteller-Bezeichnung	Artikel-Nr.	Seite
Sunny Kids	25.8111	407
Sunny	25.8110	407
Supreme	25.1178	142
Surf Kids	25.2300	218
Surf	25.2000	218
Sydney Men	25.1414	176
Sydney Women	25.0141	176
Turbo	25.1652	207
Urban	26.7060	428
Victory	25.1150	50
Viper	25.5900	260
Voyager	26.7100	442
Warm	25.4002	260
Week-End	26.7090	442
Wild	25.3630	218
Winter II	25.1353	99

Spiro

Hersteller-Bezeichnung	Artikel-Nr.	Seite
RC086X	29.086X	178
S177F	29.177F	178
S177M	29.177M	178
S245F	29.245F	178
S245M	29.245M	178
S266X	29.266X	178
S268F	29.268F	180
S268M	29.268M	180
S274F	29.274F	179
S277F	29.277F	180
S277M	29.277M	180
S284F	29.284F	179
S287J	29.287J	179
S287X	29.287X	179
S288X	29.288X	179

Seidensticker

Hersteller-Bezeichnung	Artikel-Nr.	Seite
Blouse Office Slim	78.0619	294
Blouse Regular LSL	78.0604	292
Blouse Regular SSL	78.0605	293
Blouse Slim LSL	78.0613	292
Blouse Slim SSL	78.0614	293
Chalice Blouse Slim LSL	78.1182	292
Shirt Office Regular	78.1936	294
Shirt Office Shaped	78.2936	294
Shirt Office Slim	78.6936	294
Shirt Regular LSL	78.3000	292
Shirt Regular SSL	78.3001	293
Shirt Shaped LSL	78.1000	292
Shirt Shaped SSL	78.1001	293
Shirt Slim LSL	78.5198	292
Shirt Slim SSL	78.6521	293

Stedman

Hersteller-Bezeichnung	Artikel-Nr.	Seite
Active 140 Crew Neck	05.8400	182
Biker Jacket Men	05.5250	217
Biker Jacket Women	05.5350	217
Classic V-Neck Men	05.2300	59
Classic-T Fitted Women	05.2600	60
Classic-T Kids	05.2200	60
Classic-T Organic Unisex	05.2020	60
Classic-T Unisex	05.2000	60
Comfort 185 Men	05.2100	59
Comfort 185 Women	05.2160	59
Cotton Touch Men	05.8600	182
Crew Neck T „Claire“	05.9700	64
Crew Neck T „Clive“	05.9600	64
Crew Neck T „Lux“	05.7000	61
Crew Neck T „Lux“ Women	05.7600	61
Crew Neck T „Megan“	05.9120	63
Crew Neck T „Morgan“	05.9020	63
Fleece Jacke Hero Men	05.5860	206
Fleece Jacket Men	05.5030	199
Fleece Jacket Men	05.5040	206
Fleece Jacket Women	05.5100	199
Fleece Jacket Women	05.5120	206
Henley T „Shawn“	05.9430	62
Intense Tech Men	05.8020	182
Intense Tech Women	05.8120	182
Knit Fleece Jacket Men	05.5850	206
Knit Fleece Jacket Women	05.5950	206
Knit Sweater Women	05.9180	146
Melange Fleece Jacket	05.5060	206
Organic Crew Neck T „James“	05.9200	62
Organic Crew Neck T „Janet“	05.9300	62
Organic V-Neck T „Janet“	05.9310	62
Polo „Henry“	05.9050	101
Polo Men	05.3000	101
Polo Women	05.3100	101
Scuba Jacket Men	05.5840	146
Scuba Jacket Women	05.5940	146
Seamless Raglan Men	05.8800	180
Seamless Raglan Women	05.8900	180
Sports Bra	05.8330	183
Sports Tights	05.8320	183
Sports-T Kids	05.8170	183
Sports-T Men	05.8000	183
Sports-T Move Men	05.8830	181
Sports-T Move Women	05.8930	181
Sports-T Race Men	05.8850	181
Sports-T Race Women	05.8950	181
Sports-T Reflect Men	05.8840	181
Sports-T Reflect Women	05.8940	181
Sports-T Women	05.8100	183
Sweat Hoodie Unisex	05.5600	145
Sweat Jacket Men	05.5610	145
Sweat Jacket Women	05.5710	145
Sweatshirt	05.5620	146
Tank Top	05.2810	59
Unisex Hoody	05.4200	146
V-Neck T „Claire“ LSL	05.9720	64
V-Neck T „Claire“	05.9710	64
V-Neck T „Clive“	05.9610	64
V-Neck T „Megan“	05.9130	63

Tee Jays

Hersteller-Bezeichnung	Artikel-Nr.	Seite
145	18.0145	103
146	18.0146	105
400	18.0400	65
401	18.0401	68

Tee Jays

Hersteller-Bezeichnung	Artikel-Nr.	Seite
450	18.0450	68
455	18.0455	68
460	18.0460	68
520	18.0520	69
530	18.0530	69
580	18.0580	69
590	18.0590	69
1000	18.1000	68
1100	18.1100	65
1100B	18.1108	65
1200	18.1200	103
1400	18.1400	105
1401	18.1401	105
1404	18.1404	102
1405	18.1405	103
1406	18.1406	105
1407	18.1407	104
1408	18.1408	104
1409	18.1409	105
1410	18.1410	104
1412	18.1412	104
1440	18.1440	103
1441	18.1441	103
2400	18.2400	104
4000	18.4000	296
4001	18.4001	296
4002	18.4002	297
4003	18.4003	297
4020	18.4020	296
4021	18.4021	296
4024	18.4024	296
4025	18.4025	296
5000	18.5000	66
5001	18.5001	66
5004	18.5004	66
5005	18.5005	66
5050	18.5050	65
5060	18.5060	68
5062	18.5062	66
5063	18.5063	66
5070	18.5070	65
5072	18.5072	65
5100	18.5100	149
5102	18.5102	149
5400	18.5400	149
5402	18.5402	149
5425	18.5425	148
5429	18.5429	149
5430	18.5430	147
5431	18.5431	147
5432	18.5432	148
5435	18.5435	147
5436	18.5436	147
5438	18.5438	149
5440	18.5440	147
5600	18.5600	148
5602	18.5602	148
5603	18.5603	148
5606	18.5606	148
6000	18.6000	297
6001	18.6001	297
6005	18.6005	297
7000	18.7000	102
7010	18.7010	185
7011	18.7011	185
7020	18.7020	185
7021	18.7021	185
7100	18.7100	184
7200	18.7200	184
7201	18.7201	184
8000	18.8000	67
8005	18.8005	67
8006	18.8006	67
8007	18.8007	67
8050	18.8050	67
9160	18.9160	199
9170	18.9170	199
9510	18.9510	243
9511	18.9511	243
9514	18.9514	243
9515	18.9515	243
9600	18.9600	220
9601	18.9601	220
9602	18.9602	221
9604	18.9604	220
9605	18.9605	220
9606	18.9606	221
9608	18.9608	221
9609	18.9609	221
9610	18.9610	262
9611	18.9611	262
9615	18.9615	207
9616	18.9616	207
9624	18.9624	263
9625	18.9625	263
9626	18.9626	263
9628	18.9628	263
9629	18.9629	263
9630	18.9630	262
9631	18.9631	262
9632	18.9632	262
9633	18.9633	262
9644	18.9644	261
9646	18.9646	261
9648	18.9648	261
9650	18.9650	220
9651	18.9651	220
9660	18.9660	261
9661	18.9661	261
9670	18.9670	221

The One Towing

Hersteller-Bezeichnung	Artikel-Nr.	Seite
------------------------	-------------	-------

Größentabellen

DAMEN

Größenschlüssel	XS	S	M	L	XL	XXL	3XL
Konfektionsgröße	34	36/38	38/40	40/42	42/44	44/46	46/48

HERREN

Größenschlüssel	XS	S	M	L	XL	XXL	3XL	4XL	5XL
Konfektionsgröße	46	48	50	52	54	56	58	60	62

KINDER

Körpergröße	74	80	86	92	98	104	110	116	122	128	134	140	146	152	158	164
= Alter / Jahre	6-12M		1-2	3-4	5-6	7-8	9-11	12-14	15-16							
B&C			1-2	3-4	5-6	7-8	9-11	12-14								
Fruit of the Loom				3-4	5-6	7-8	9-11	12-13	14-15							
JN				XS	S	M	L	XL	XXL							
Kariban						6-8	8-10	10-12	12-14							
Russell			90	104	116	128	140	152								
SOL'S (Jahre)			2	4	6	8	10	12	14							
Stedman			3XS	XXS	XS	S	M	L	XL							

RUSSELL HEMDEN HERREN

	S	M	L	XL	XXL	3XL	4XL	5XL	6XL
Kragenweite (CM)	37-38	39-40	41-42	43-44	45-46	47-48	49-50	51-52	53-54
Brustumfang (CM)	92-97	97-102	102-107	107-112	112-117	117-122	122-127	127-132	132-137

RUSSELL BLUSEN DAMEN

	XXS	XS	S	M	L	XL	XXL	3XL	4XL	5XL	6XL
Brustumfang (CM)	72-77	77-82	82-87	87-92	92-97	97-104	104-112	112-120	120-130	130-137	137-144
Konfektionsgröße											
Deutschland/EU	32	34	36	38	40	42	44	46	48	50	52
Frankreich	34	36	38	40	42	44	46	48	50	52	54
Italien	38	40	42	44	46	48	50	52	54	56	58
UK	6	8	10	12	14	16	18	20	22	24	26

PREMIER BLUSEN DAMEN

UK Größe	6	8	10	12	14	16	18	20	22	24
Konfektionsgröße	34	36	38	40	42	44	46	48	50	52
Größenschlüssel	XXS	XS	S	M	L	XL	XXL	3XL	4XL	5XL

SEIDENSTICKER HEMDEN HERREN

Größenschlüssel	XS	S	M	L	XL	XXL	3XL	4XL	5XL	6XL
Kragenweite (CM)	36	37/38	39/40	41/42	43/44	45/46	47/48	49/50	51/52	53/54

JAMES & NICHOLSON WORKWEAR HOSEN

Größenschlüssel	XXS	XS	S	M	L	XL	XXL	3XL	4XL	5XL	6XL	
Konfektionsgröße Herren	42	44	46	48	50	52	54	56	58	60	62	
Konfektionsgröße Damen	34/36	38	40	42	44	46	48					
Kurzgröße					25	26	27	28				
Langgröße					94	98	102	106	110			

RESULT WORKWEAR HOSEN

Größenschlüssel	S	M	L	XL	2XL	3XL	4XL	5XL
Konfektionsgröße EU	48	50	52	54	56	58	60	62

RUSSELL WORKWEAR HOSEN

Taillenumfang UK (INS)	28	30	32	34	36	38	40	42	44	46	48
Taillenumfang Europa	44	46	48	50	52	54	56	58	60	62	64

	Short	Regular	Long
Beinlänge (CM)	76	81	86
Beinlänge (INS)	30	32	34

KARIBAN, SOL'S, NEOBLU HOSEN HERREN

Konfektionsgröße FR	38	40	42	44	46	48	50	52	54	56
Konfektionsgröße DE	44	46	48	50	52	54	56	58	60	62

KARIBAN, SOL'S HOSEN DAMEN

Konfektionsgröße FR	34	36	38	40	42	44	46	48	50
Konfektionsgröße DE	32	34	36	38	40	42	44	46	48

HANDSCHUHE

Konfektionsgröße	4	5	6	7	8	9	10	11
Handumfang (CM)	15	16	17,5	19	22	24	27	28,5

Bitte beachten Sie:

Zwischen den verschiedenen Herstellern gibt es teilweise deutliche Unterschiede in den Größen. Auch innerhalb einer Kollektion können verschiedene Artikel unterschiedlich groß geschnitten sein. Es empfiehlt sich daher in den meisten Fällen, vor allem bei größeren Bestellungen, den Größensplit mit Hilfe von Mustern zu entscheiden.